



FÜR HANDWERK, DAS ÜBERZEUGT.

PREISKATALOG 2024

Moderner Duschplatz, Profile und Systeme



[blanke-blue-base.de](https://www.blanke-blue-base.de)



Der moderne Duschplatz - Ein Trend, der bleibt.

Der Duschplatz ist ein besonders wichtiger Ort in jedem Zuhause. Mit einer bodengleichen Dusche können Sie diesen Ort in einen modernen und zeitlosen Wellnessbereich verwandeln. Barrierefreie Duschen wie Walk-In-Duschen sind nicht nur sehr ästhetisch, sondern auch anwenderfreundlich für Jung und Alt. Für die Realisierung einer solchen Dusche bietet BLANKE SYSTEMS eine Auswahl an verschiedensten Produkten, wie Entwässerungsrinnen, Gefälle- und Duschprofile, sowie Nischen und Ablagelösungen. Im Zusammenspiel mit Fliesenabschlussprofilen, in modernen Farben und unterschiedlichen Geometrien, wie der BLANKE CUBELINE und der BLANKE FLIESEN-ABSCHLUSSCHIENE, sind der Farbgestaltung im Bad keine Grenzen gesetzt.





1

4

2

8

9

6

7

5

3

2

Kompetenz und Qualität – Service der überzeugt

Erleben Sie ideal aufeinander abgestimmte Flächenheiz – und Kühlsysteme für jede Baustellensituation – in Kombination mit unserer Expertenberatung eine unschlagbare Lösung!



Alles aus einer Hand

Um die höchste Sicherheit zu gewährleisten denken wir im System. Komponenten wie bspw. Abdichtung und Rinnen sind durch den werkseitig angebrachten Abdichtungsflansch perfekt aufeinander abgestimmt.



Systemauswahl

Umfassende Empfehlung und individuelle Beratung von unserem Expertenteam – live oder online



Technische Beratung/Planung

Bei uns sitzen die Experten im Haus. Unsere Anwendungstechnik hilft Ihnen bei technischen Fragen zu unseren Systemen – während der Auswahl, aber auch später beim Einbau.



Schulungen

Weitergabe unseres Know-Hows bei Schulungen vor Ort – Besuchen Sie uns oder wir kommen zu Ihnen!



Beratung vor Ort/Baustelleneinweisung

Unser Team unterstützt Sie gerne auch auf der Baustelle. Beim ersten Einbau unserer Systeme erhalten Sie gerne eine Einweisung von uns.



Digitale Beratungstools

Die Blanke Blue Base liefert schnell und einfach alle Informationen zu unseren Produkten und Systemen. Hier finden Sie Technische Datenblätter, Verlegeanleitungen und Einbauvideos. Jetzt wird die Blanke Blue Base noch besser! Den Duschplatz zu gestalten, die passende Flächenheizung auszuwählen oder das richtige Profil zu finden, ist durch die integrierten Produktberater in unter 2 Minuten möglich.



1

BLANKE CUBELINE

Das dekorative Abschlussprofil für Fliesenkanten



2

BLANKE DISK/BLANKE DIBA

Die bewährten Verbundabdichtungssysteme von Blanke



3

BLANKE AQUA-KEIL GLAS

Gefällekannte zur Aufnahme von Glastrennwänden in der Dusche



4

BLANKE AQUA-GLAS

Glashalteprofil für die Wand – perfekt für die Dusche



5

BLANKE AQUA-KEIL WAND

Ausführung des AQUA-KEILS für den Wandbereich

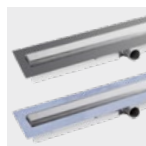

6

BLANKE DISK-LINE/DIBA-LINE 2.0

Entwässerungsrinne aus Edelstahl mit werkseitig aufgebrachtem Abdichtungsflansch



7

BLANKE ROSTABDECKUNG 2.0

Die passende Abdeckung für Ihre Entwässerungsrinne



8

BLANKE ELOTOP CARBON

Die besonders dünne Heizfolie für Wand und Boden



9

BLANKE ECKBERT

Die nützliche Eckablage für die Dusche

WE ♥ NEW YORK!

Und deshalb gibt es viele unserer Produkte ab sofort auch in allen pulverbeschichteten Farben, die die BLANKE NEW YORK EDITION zu bieten hat. Dadurch ergeben sich exklusive neue Design-Möglichkeiten. Stimmen Sie die Blanke-Produkte auf Ihre Lieblingsfliese ab. Gestalten Sie Ihr Badezimmer elegant Ton-in-Ton oder setzen Sie aufregende Akzente.

Fragen Sie jetzt Ihren individuellen modernen Duschplatz bei uns an, inklusive DIBA-LINE 2.0/ DISK-LINE mit der ergänzenden ROSTABDECKUNG 2.0 RAHMENLOS, der Duscablage ECKBERT, Belagsabschlüsse sowie Gefälle- und Duschprofile von Blanke.

NEW YORK EDITION

IN ALLEN FARBEN AUF LAGER



BELAGSABSCHLÜSSE

- > BLANKE CUBELINE
- > BLANKE FLIESENABSCHLUSS-SCHIENE

IN ALLEN FARBEN AUF LAGER



ABLAGEN

- > BLANKE ECKBERT

LIEFERBAR AUF ANFRAGE *



ENTWÄSSERUNGSSYSTEME

- > ROSTABDECKUNG 2.0 RAHMENLOS

LIEFERBAR AUF ANFRAGE *

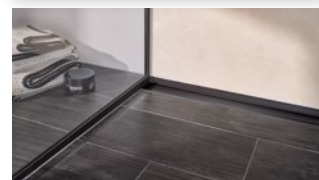

GEFÄLLE- UND DUSCHPROFILE

- > BLANKE AQUA-KEIL
- > BLANKE AQUA-KEIL WAND
- > BLANKE AQUA-KEIL GLAS
- > BLANKE AQUA-GLAS
- > BLANKE AQUA-DEKO

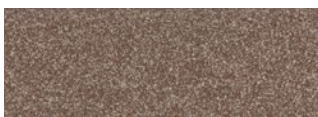

XX71A - SAND TROPEZ

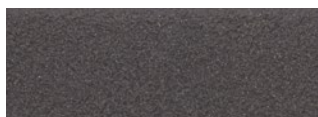

XX61A - GRAPHIT

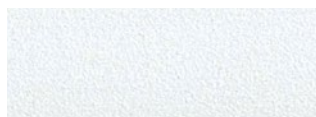

XX12A - SUGAR WHITE



XX62A - COAL BLACK

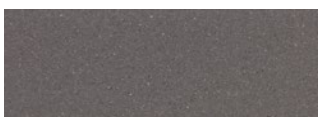

XX91A - STONE GRAY

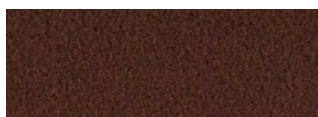

XX83A - INDUSTRIAL RUST

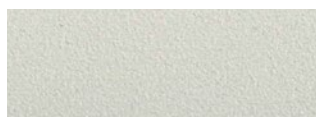

XX11A - OYSTER WHITE

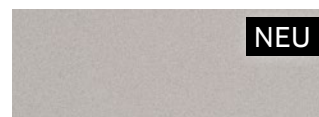

XX73A - MOONSTONE



XX92A - URBAN GREY

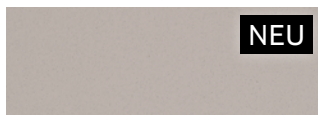

XX74A - COTTON

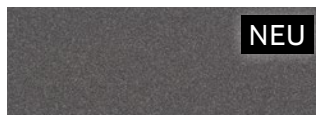

XX93A - SMOKE

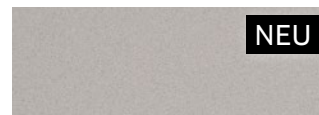

XX75A - GREIGE



XX63A - MIDNIGHT BLACK

MODERNER DUSCHPLATZ IN DER NEW YORK EDITION-FARBE GRAPHIT

BEISPIELRECHNUNG

Art.-Nr.	Produkt	Material/Farbe	Merkmal	Maße	€/VE
196-280B-100	ROSTABDECKUNG 2.0 RAHMENLOS	Edelstahl, gebürstet	höhenverstellbar	100 cm (Länge)	209,76
180-900-072100	DIBA-LINE 2.0	Edelstahl	Linienentwässerungskörper ohne Rostabdeckung	72mm/1,0m	774,19
846-2861A-110-R	AQUA-KEIL WAND	Edelstahl, Graphit, beschichtet	rechter Anschlag	11mm/32mm/1,48m	142,45
193-2861A-148-L	AQUA-KEIL GLAS	Edelstahl, Graphit, beschichtet	linker Anschlag	42mm/1,48m	243,64
204-2861A-080250	AQUA-GLAS	Edelstahl, Graphit, beschichtet		8mm/2,5m	436,48
622-2861A-32125	AQUA-DEKO	Edelstahl, Graphit, beschichtet		32mm/1,25m	69,00
	Beschichtungspauschale				400,00
Gesamtbetrag					2275,52

VE: je 1 Stk.

* Wichtige Hinweise zur Bestellung der BLANKE AQUA-PROFILE/ROSTABDECKUNGEN 2.0 RAHMENLOS in den NEW YORK EDITION-Farben:

Die Preise der Aqua-Profile in den New York Edition-Farben entsprechen den aktuellen Preisen in „schwarz matt beschichtet“ + 20%. Der Preis für die ROSTABDECKUNG 2.0 RAHMENLOS in den New York Edition-Farben entspricht dem aktuellen Preis in „Edelstahl, gebürstet“ + 40%. Weitere Informationen finden Sie unter blanke-blue-base.de. Die Beschichtungspauschale von 400 € wird auch berechnet, wenn nur ein/e Aqua-Profil/Rostabdeckung in einer New York Farbe bestellt wird. Die Pauschale von 400 € ist nicht rabattfähig. Die Lieferzeit beträgt 4 Wochen. Die oben stehende Rechnung ist lediglich als Kalkulationshilfe zu verstehen und kann je nach Produktzusammensetzung von tatsächlichen Preisen abweichen. Die Preise wurden auf der Grundlage der Preise ab Februar 2024 berechnet.

01 BELAGSABSCHLÜSSE FÜR WAND- UND BODENBEREICHE

BLANKE FLIESEN-ABSCHLUSSSCHIENE	12
BLANKE VIERTELKREISPROFIL	18
BLANKE DREIECKSPROFIL	27
BLANKE DEKOPROFIL	28
BLANKE F-PROFIL	28
BLANKE CUBELINE	29
BLANKE NEW YORK EDITION	33
BLANKE DEKOLINE	44
BLANKE GAP	44
BLANKE CORN-E	45
BLANKE ECKSCHUTZWINKEL	46
BLANKE ECKSCHUTZWINKEL PLUS	47
BLANKE SCHWELLENPROFIL	47

02 TREPPEN- UND SICHERHEITSPROFILE

BLANKE SICHERHEITSTUFENPROFIL	50
BLANKE SIDEKO	51
BLANKE DEKO-STUFENKANTE FLORENTINER	52
BLANKE DEKO-STUFENKANTE MODERN	53
BLANKE STEPLINE	55

03 ÜBERGANGS- UND RENOVIERUNGSPROFILE

BLANKE HÖHENAUSGLEICHSPROFIL	58
BLANKE NIVEAUAUSGLEICHSSCHIENE	58
BLANKE FP-PROFIL	59
BLANKE LEVEL	60
BLANKE TEPPICHÜBERGANGSPROFIL	60
BLANKE DRIVE	61
BLANKE SOCKELLINE	61

04 BEWEGUNGSFUGENPROFILE UND ESTRICHZUBEHÖRPRODUKTE

BLANKE FLOOREX	64
BLANKE ESTRICHBEWEGUNGSPROFIL	65
BLANKE ESTRICHDEHNUNGSPROFIL	65
BLANKE SCHWERLASTDEHNFUGENPROFIL	66

05 ABDICHTUNGSSYSTEM BLANKE DIBA

BLANKE DIBA	70
BLANKE DI-SECURE	73

06 SELBSTKLEBENDES ABDICHTUNGSSYSTEM BLANKE DISK

BLANKE DISK Abdichtungssystem	76
-------------------------------	----

07 ENTWÄSSERUNGSSYSTEME

BLANKE DIBA-LINE 2.0 Linienentwässerungskörper	82
BLANKE DISK-LINE Linienentwässerungskörper	84
BLANKE ROSTABDECKUNGEN 2.0	86
BLANKE ROSTABDECKUNGEN 2.0 RAHMENLOS / F	87
BLANKE DIBA FLEX-LINE Entwässerungseinheit	88
BLANKE DISK FLEX-LINE Entwässerungseinheit	90
BLANKE FLEX-LINE ABDECKUNGEN mit Designeinleger 1-3	92
BLANKE DIBA-LINE EC Linienentwässerung	94
BLANKE DISK-LINE EC Linienentwässerung	94
BLANKE DISK-CUBE Punktablauf	96
BLANKE DIBA-CUBE Punktablauf	97
BLANKE BRANDSCHUTZMANSCHETTE	97

08 GEFÄLLE- UND DUSCHPROFILE

BLANKE AQUA-KEIL	100
BLANKE AQUA-DEKO	102
BLANKE AQUA-KEIL WAND	103
BLANKE AQUA-KEIL GLAS	106
BLANKE AQUA-GLAS	109
BLANKE AQUA-GLAS KIT	109

09 FLÄCHENHEIZSYSTEME ELEKTRISCH

BLANKE ELOTOP CARBON Elektrische Fußbodenheizung	112
NEU BLANKE ELOTOP HASTA	115
NEU BLANKE ELOTOP HOOK	115
BLANKE ELOTOP+ Elektrische Fußbodenheizung	116

86 BLANKE ROSTABDECKUNGEN 2.0

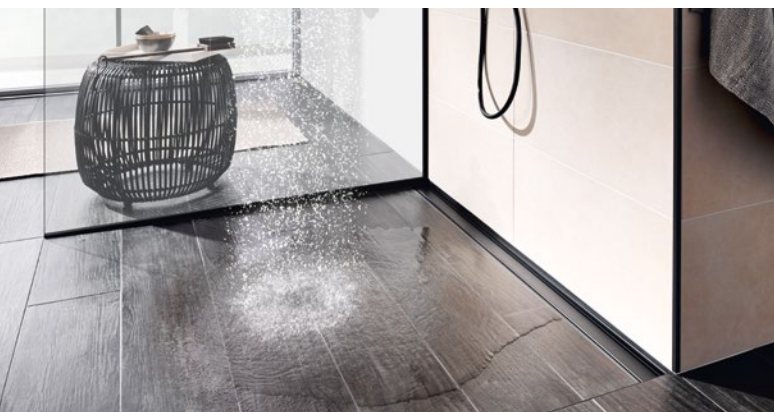

BLANKE DISK 76 | | 116 BLANKE ELOTOP+

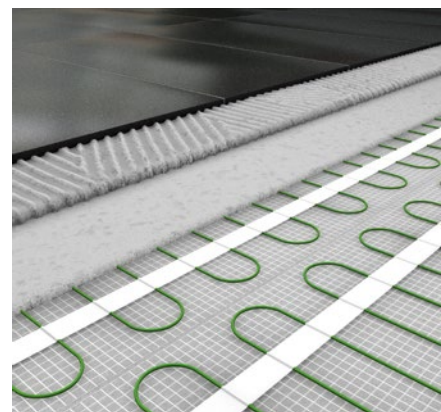

NEUE FARBEN!

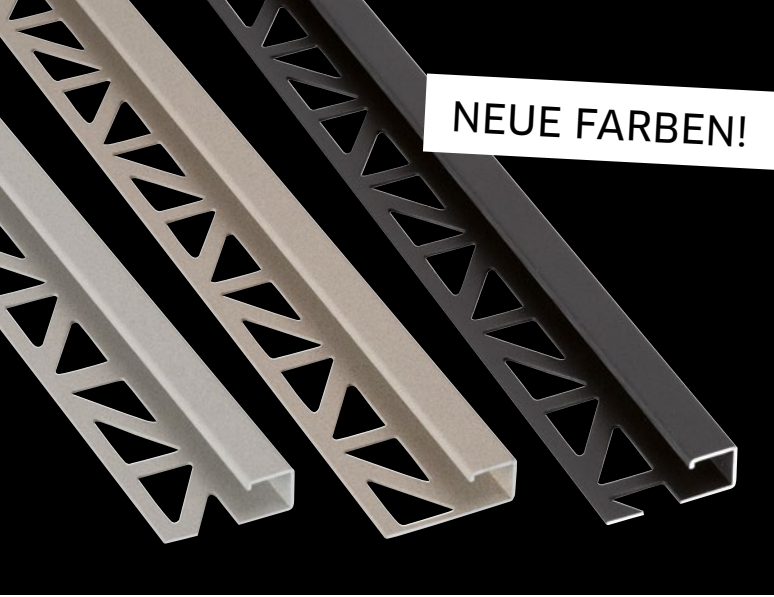

33 NEW YORK EDITION

156 BLANKE BALKON-DRAINKIESLEISTE

10 ABLAGEN UND EINBAUNISCHEN

BLANKE ECKBERT	120
BLANKE BAY-BOX	122

11 BODENSYSTEME

BLANKE PERMAT Armierender Belagsträger	126
BLANKE PERMATFLOOR	
Leichte Alternative zum Estrich	128
BLANKE BASEMAX Leichtausgleich	130
BLANKE SECUMAT Entkopplungsbahn	131
BLANKE TRIBOARD	
Trittschallminderungs- & Entkopplungsplatte	132

12 NIVELLIERSYSTEME

BLANKE LEVITO	136
BLANKE LEVITO SPIN	138

13 ERGÄNZUNGSPRODUKTE UND VERARBEITUNGSHILFEN

BLANKE BEND-EASE	142
BLANKE ULTRAPOL	142
BLANKE GROUND	142
BLANKE DIBA-COLL	143
BLANKE DIBA-COLL ZSD	143
BLANKE BASEMAX	143
BLANKE RENOROST	144
BLANKE METALLWINKEL	144
BLANKE FLIESENMAGNET	144
BLANKE GLASGITTERGEWEBE P 100	145
BLANKE GLASGITTERGEWEBE 15 SK	145
BLANKE FP-FIX Dübel	145
BLANKE BALKON-PROFIL-SCHRAUBENSET	145

14 BALKON- UND TERRASSENSYSTEME

BLANKE AF PROFIL	148
BLANKE BALKON BP	149
BLANKE BALKON-DRAINVIERTELKREIS	150
BLANKE BALKON-ABSCHLUSSPROFIL	151
BLANKE BALKON-ABSCHLUSSWINKEL	152
BLANKE BALKON-ABDECKWINKEL PLUS	154
BLANKE BALKON-DRAINKIESLEISTE	156
BLANKE BALKON-KIESLEISTE	158
BLANKE BALKON-SOCKELBLENDPROFIL	159
BLANKE RINSYS-R Entwässerungssystem	160
BLANKE RINSYS-E Entwässerungssystem	162
BLANKE TEBA-MAT	164
BLANKE DRAIN-MAT Außenbereich	165
BLANKE BALKON-LINE ROSTE	166
BLANKE BALKON-LINE CS	167
BLANKE BALKON-LINE	168
BLANKE STELZ-TEC	170
Materialoberflächen	172
Glossar	178



BELAGSABSCHLÜSSE FÜR WAND- UND BODENBEREICHE



- 01
- 02
- 03
- 04
- 05
- 06
- 07
- 08
- 09
- 10
- 11
- 12
- 13
- 14



29 BLANKE CUBELINE

BLANKE FLIESEN-ABSCHLUSSSCHIENE

Die Verwendung von BLANKE FLIESEN-ABSCHLUSSSCHIENEN ist überall dort sinnvoll, wo Fliesenkanten einer starken mechanischen Belastung ausgesetzt sind, wo saubere Kanten- oder Eckabschlüsse nicht gewährleistet sind, oder aber auch aus dekorativen Gründen. Um ein optimales Ergebnis beim Fliesen von Räumen zu erreichen, ist es einfach notwendig BLANKE FLIESEN-ABSCHLUSSSCHIENEN zu verwenden.

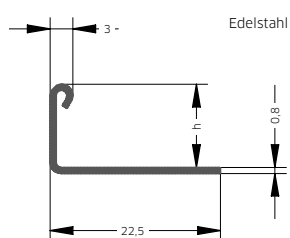
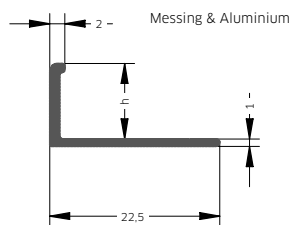

MESSING NATUR			3,0
Länge: 3,0 m			VE: 10 Stk.
h=mm	Art.-Nr.	€/m	
6,0	300-300-060	11,38	
8,0	300-300-080	12,21	
10,0	300-300-100	12,43	
12,5	300-300-125	13,46	
15,0	300-300-150	14,76	
18,5	300-300-185	16,47	
22,0	300-300-220	18,12	
25,0	300-300-250	19,20	
30,0	300-300-300	21,72	

MESSING NATUR			2,5
Länge: 2,5 m			VE: 10 Stk.
h=mm	Art.-Nr.	€/m	
3,0	300-300-03025	10,12	
4,5	300-300-04525	10,37	
6,0	300-300-06025	11,38	
8,0	300-300-08025	12,21	
10,0	300-300-10025	12,43	
12,5	300-300-12525	13,46	
15,0	300-300-15025	14,76	
18,5	300-300-18525	16,47	
22,0	300-300-22025	18,12	
25,0	300-300-25025	19,20	
30,0	300-300-30025	21,72	

MESSING NATUR			1,0
Länge: 1,0 m			VE: 10 Stk.
h=mm	Art.-Nr.	€/m	
6,0	300-300-601	11,95	
8,0	300-300-801	13,09	
10,0	300-300-1001	13,52	
12,5	300-300-1251	15,66	
15,0	300-300-1501	15,81	
18,5	300-300-1851	17,61	
22,0	300-300-2201	19,64	
25,0	300-300-2501	21,47	
30,0	300-300-3001	23,16	

MESSING GLANZVERCHROMT			2,5
Länge: 2,5 m			VE: 1 Stk.
h=mm	Art.-Nr.	€/m	
6,0	300-340-06025	32,69	
8,0	300-340-08025	35,81	
10,0	300-340-10025	37,49	
11,0	300-340-11025	38,73	
12,5	300-340-12525	39,97	

EDELSTAHL POLIERT			2,5
Länge: 2,5 m			VE: 10 Stk.
h=mm	Art.-Nr.	€/m	
3,0	300-286-03025	15,56	
4,5	300-286-04525	16,07	
6,0	300-286-06025	16,45	
8,0	300-286-08025	16,87	
10,0	300-286-10025	17,46	
11,0	300-286-11025	17,89	
12,5	300-286-12525	18,17	
15,0	300-286-15025	18,75	
22,0	300-286-22025	19,88	

EDELSTAHL POLIERT			1,0
Länge: 1,0 m			VE: 10 Stk.
h=mm	Art.-Nr.	€/m	
3,0	300-286-0301	16,58	
4,5	300-286-0451	17,17	
6,0	300-286-601	17,46	
8,0	300-286-801	17,96	
10,0	300-286-1001	18,68	
12,5	300-286-1251	19,45	
15,0	300-286-1501	20,08	
22,0	300-286-2201	21,32	

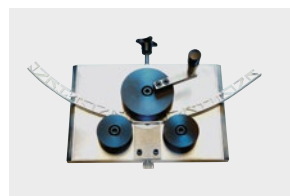

Experten-Tipp:

Die passende Biegemaschine BLANKE BEND-EASE für unsere BLANKE FLIESEN-ABSCHLUSS-SCHIENE finden Sie auf der Seite 142. Messing, Edelstahl und Aluminium können mit der Lochung geliefert werden, die das Biegen der Profile ermöglicht. Die normalen Artikelnummern müssen mit »S« ergänzt werden (z.B. 300-300-125-S=12,5 mm Messing biegsam).

Der Aufpreis beträgt pro Meter brutto 2,49 €.



Wichtige Hinweise:

- > Großverpackungen zu 60 und 180 Stück in Metall
- > Für polierte Profile kann die Lieferzeit 1 - 2 Wochen betragen. Lieferung mit Schutzfolie.

EDELSTAHL 3,0		
NATUR		
Länge: 3,0 m		VE: 10 Stk.
h=mm	Art.-Nr.	€/m
3,0	300-280-030	10,21
4,5	300-280-045	10,83
6,0	300-280-060	11,17
7,0	300-280-070	11,41
8,0	300-280-080	11,67
9,0	300-280-090	12,01
10,0	300-280-100	12,33
11,0	300-280-110	12,67
12,5	300-280-125	12,98
14,0	300-280-140	13,52
15,0	300-280-150	13,66
16,0	300-280-160	13,87
22,0	300-280-220	14,64

EDELSTAHL 2,7		
NATUR		
Länge: 2,7 m		VE: 10 Stk.
h=mm	Art.-Nr.	€/m
9,0	300-280-09027	12,01
10,0	300-280-10027	12,33
11,0	300-280-11027	12,67
12,5	300-280-12527	12,98

EDELSTAHL 2,5		
NATUR		
Länge: 2,5 m		VE: 10 Stk.
h=mm	Art.-Nr.	€/m
2,0	300-280-02025	9,73
3,0	300-280-03025	10,21
4,5	300-280-04525	10,83
6,0	300-280-06025	11,17
7,0	300-280-07025	11,41
8,0	300-280-08025	11,67
9,0	300-280-09025	12,01
10,0	300-280-10025	12,33
11,0	300-280-11025	12,67
12,5	300-280-12525	12,98
14,0	300-280-14025	13,52
15,0	300-280-15025	13,66
16,0	300-280-16025	13,87
18,5	300-280-18525	14,07
20,0	300-280-20025	14,37
22,0	300-280-22025	14,64
25,0	300-280-25025	15,07
30,0	300-280-30025	18,18

Wichtiger Hinweis:

Hinweise zum Einsatz der Materialien: Messing, Edelstahl, Aluminium natur, Aluminium eloxiert, Aluminium pulverbeschichtet, Kunststoff und verchromte Oberflächen finden Sie ab Seite 172.

Großverpackungen zu 60 und 180 Stück in Metall.

Die **BLANKE FLIESEN-ABSCHLUSS-SCHIENE** in unseren **NEW YORK-Farben** finden Sie auf Seite 34.



EDELSTAHL 1,0		
NATUR		
Länge: 1,0 m		VE: 10 Stk.
h=mm	Art.-Nr.	€/m
4,5	300-280-0451	11,67
6,0	300-280-601	12,33
8,0	300-280-801	12,86
10,0	300-280-1001	13,57
11,0	300-280-1101	13,89
12,5	300-280-1251	14,26
15,0	300-280-1501	14,88
22,0	300-280-2201	16,28

EDELSTAHL 3,0		
GEBÜRSTET		
Länge: 3,0 m		VE: 10 Stk.
h=mm	Art.-Nr.	€/m
6,0	300-280-060B	16,45
7,0	300-280-070B	16,66
8,0	300-280-080B	16,87
9,0	300-280-090B	17,18
10,0	300-280-100B	17,46
11,0	300-280-110B	17,89
12,5	300-280-125B	18,17

EDELSTAHL 2,7		
GEBÜRSTET		
Länge: 2,7 m		VE: 10 Stk.
h=mm	Art.-Nr.	€/m
9,0	300-280-09027B	17,18
10,0	300-280-10027B	17,46
11,0	300-280-11027B	17,89
12,5	300-280-12527B	18,17

Alle Blanke Fliesenzubehör-Systeme aus Edelstahl erhalten Sie auch mit der hochwertigen **BLANKE LUXURY LINE** Veredelung (Seite 42).



Sprechen Sie uns einfach an über unsere kostenfreie Kunden-Hotline: **0800 025 26 53**

EDELSTAHL 2,5		
GEBÜRSTET		
Länge: 2,5 m		VE: 10 Stk.
h=mm	Art.-Nr.	€/m
6,0	300-280-06025B	16,45
7,0	300-280-07025B	16,66
8,0	300-280-08025B	16,87
9,0	300-280-09025B	17,18
10,0	300-280-10025B	17,46
11,0	300-280-11025B	17,89
12,5	300-280-12525B	18,17
14,0	300-280-14025B	18,35
15,0	300-280-15025B	18,75
16,0	300-280-16025B	18,84
18,5	300-280-18525B	19,13
20,0	300-280-20025B	19,54
22,0	300-280-22025B	19,88

EDELSTAHL 2,5		
V4A		
Länge: 2,5 m		VE: 10 Stk.
h=mm	Art.-Nr.	€/m
6,0	300-285-06025	12,33
8,0	300-285-08025	12,98
10,0	300-285-10025	13,57
11,0	300-285-11025	13,90
12,5	300-285-12525	14,26
15,0	300-285-15025	14,88
22,0	300-285-22025	16,78

01
02
03
04
05
06
07
08
09
10
11
12
13
14

ALUMINIUM 3,0
NATUR

Länge: 3,0 m VE: 10 Stk.

h=mm	Art.-Nr.	€/m
3,0	300-400-030	3,47
4,5	300-400-045	3,57
6,0	300-400-060	3,89
8,0	300-400-080	3,97
10,0	300-400-100	4,06
11,0	300-400-110	4,28
12,5	300-400-125	4,43
15,0	300-400-150	4,92
18,5	300-400-185	5,42
22,0	300-400-220	6,12
25,0	300-400-250	6,61
30,0	300-400-300	6,95

ALUMINIUM 2,5
NATUR

Länge: 2,5 m VE: 10 Stk.

h=mm	Art.-Nr.	€/m
2,0	300-400-02025	3,37
3,0	300-400-03025	3,47
4,5	300-400-04525	3,57
6,0	300-400-06025	3,89
8,0	300-400-08025	3,97
10,0	300-400-10025	4,06
11,0	300-400-11025	4,28
12,5	300-400-12525	4,43
15,0	300-400-15025	4,92
18,5	300-400-18525	5,42
20,0	300-400-20025	5,72
22,0	300-400-22025	6,12
25,0	300-400-25025	6,61
30,0	300-400-30025	6,95

ALUMINIUM 1,0
NATUR

Länge: 1,0 m VE: 10 Stk.

h=mm	Art.-Nr.	€/m
3,0	300-400-0301	3,65
4,5	300-400-0451	3,83
6,0	300-400-601	4,14
8,0	300-400-801	4,28
10,0	300-400-1001	4,36
11,0	300-400-1101	4,56
12,5	300-400-1251	4,77
15,0	300-400-1501	5,42
18,5	300-400-1851	5,90
22,0	300-400-2201	6,61
25,0	300-400-2501	7,15
30,0	300-400-3001	7,64

ALUMINIUM 3,0
SILBERFARBIG MATT, ELOXIERT

Länge: 3,0 m VE: 10 Stk.

h=mm	Art.-Nr.	€/m
3,0	300-410-030	4,55
4,5	300-410-045	4,78
6,0	300-410-060	5,80
8,0	300-410-080	5,90
10,0	300-410-100	6,00
11,0	300-410-110	6,20
12,5	300-410-125	6,38
15,0	300-410-150	6,89
18,5	300-410-185	7,73
22,0	300-410-220	8,60
25,0	300-410-250	9,37
30,0	300-410-300	10,65

ALUMINIUM 2,7
SILBERFARBIG MATT, ELOXIERT

Länge: 2,7 m VE: 10 Stk.

h=mm	Art.-Nr.	€/m
8,0	300-410-08027	5,90
10,0	300-410-10027	6,00
11,0	300-410-11027	6,20
12,5	300-410-12527	6,38

ALUMINIUM 2,5
SILBERFARBIG MATT, ELOXIERT

Länge: 2,5 m VE: 10 Stk.

h=mm	Art.-Nr.	€/m
2,0	300-410-02025	3,51
3,0	300-410-03025	4,55
4,5	300-410-04525	4,78
6,0	300-410-06025	5,80
8,0	300-410-08025	5,90
10,0	300-410-10025	6,00
11,0	300-410-11025	6,20
12,5	300-410-12525	6,38
15,0	300-410-15025	6,89
18,5	300-410-18525	7,73
20,0	300-410-20025	8,07
22,0	300-410-22025	8,60
25,0	300-410-25025	9,37
30,0	300-410-30025	10,65

ALUMINIUM 1,0
SILBERFARBIG MATT, ELOXIERT

Länge: 1,0 m VE: 10 Stk.

h=mm	Art.-Nr.	€/m
3,0	300-410-0301	5,12
4,5	300-410-0451	5,35
6,0	300-410-601	6,00
8,0	300-410-801	6,19
10,0	300-410-1001	6,38
11,0	300-410-1101	6,67
12,5	300-410-1251	6,95
15,0	300-410-1501	7,64
18,5	300-410-1851	8,60
22,0	300-410-2201	9,37
25,0	300-410-2501	10,22
30,0	300-410-3001	11,71

ALUMINIUM 2,5
SILBERFARBIG GLÄNZEND, ELOXIERT

Länge: 2,5 m VE: 10 Stk.

h=mm	Art.-Nr.	€/m
6,0	300-430-06025	12,01
8,0	300-430-08025	12,27
10,0	300-430-10025	13,57
11,0	300-430-11025	13,86
12,5	300-430-12525	14,23

ALUMINIUM 2,5
GOLDFARBIG MATT, ELOXIERT

Länge: 2,5 m VE: 10 Stk.

h=mm	Art.-Nr.	€/m
4,5	300-420-04525	4,92
6,0	300-420-06025	5,90
8,0	300-420-08025	6,13
10,0	300-420-10025	6,26
12,5	300-420-12525	6,67
15,0	300-420-15025	7,45

ALUMINIUM 2,5
GOLDFARBIG GLÄNZEND, ELOXIERT

Länge: 2,5 m VE: 10 Stk.

h=mm	Art.-Nr.	€/m
6,0	300-480-06025	12,01
8,0	300-480-08025	12,27
10,0	300-480-10025	13,57
12,5	300-480-12525	14,23

ALUMINIUM 3,0
WEISS MATT, BESCHICHTET

Länge: 3,0 m VE: 10 Stk.

h=mm	Art.-Nr.	€/m
4,5	300-450-045	6,61
6,0	300-450-060	7,39
8,0	300-450-080	7,64
10,0	300-450-100	7,85
11,0	300-450-110	8,17
12,5	300-450-125	8,52
15,0	300-450-150	9,12

ALUMINIUM 2,5
WEISS MATT, BESCHICHTET

Länge: 2,5 m VE: 10 Stk.

h=mm	Art.-Nr.	€/m
4,5	300-450-04525	6,61
6,0	300-450-06025	7,39
8,0	300-450-08025	7,64
10,0	300-450-10025	7,85
11,0	300-450-11025	8,17
12,5	300-450-12525	8,52
15,0	300-450-15025	9,12

ALUMINIUM 2,5
SCHWARZ MATT, ELOXIERT

Länge: 2,5 m VE: 10 Stk.

h=mm	Art.-Nr.	€/m
8,0	300-416-08025	7,40
10,0	300-416-10025	7,50
11,0	300-416-11025	7,56
12,5	300-416-12525	7,80

ALUMINIUM 2,7
SCHWARZ MATT, ELOXIERT

Länge: 2,7 m VE: 10 Stk.

h=mm	Art.-Nr.	€/m
8,0	300-416-08027	7,40
10,0	300-416-10027	7,50
11,0	300-416-11027	7,56

ALUMINIUM 2,5
CHAMPAGNER, ELOXIERT

Länge: 2,5 m VE: 10 Stk.

h=mm	Art.-Nr.	€/m
8,0	300-470-08025	7,56
10,0	300-470-10025	8,27
11,0	300-470-11025	9,02
12,5	300-470-12525	10,11

ALUMINIUM 2,5
TITAN, ELOXIERT

Länge: 2,5 m VE: 10 Stk.

h=mm	Art.-Nr.	€/m
8,0	300-446-08025	7,72
10,0	300-446-10025	8,27
11,0	300-446-11025	9,02
12,5	300-446-12525	10,11

BLANKE FLIESEN-ABSCHLUSSSCHIENE

Die BLANKE FLIESEN-ABSCHLUSSSCHIENE aus durchgefärbtem Hartkunststoff ist dafür gedacht, Ecken- und Kantenprobleme bei der Verarbeitung von Fliesen mit unglasierten Kanten zu lösen. Zudem werden sie dort eingesetzt, wo Fliesenkanten niedrigen mechanischen Belastungen ausgesetzt sind.

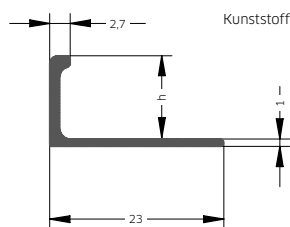

KUNSTSTOFF WEISS		3,0
Länge: 3,0 m		VE: 10 Stk.
h=mm	Art.-Nr.	€/m
6,0	300-501-060	2,62
8,0	300-501-080	2,91
10,0	300-501-100	3,19
11,0	300-501-110	3,29
12,5	300-501-125	3,49

KUNSTSTOFF WEISS		2,5
Länge: 2,5 m		VE: 10 Stk.
h=mm	Art.-Nr.	€/m
6,0	300-501-6025	2,62
8,0	300-501-8025	2,91
10,0	300-501-1025	3,19
11,0	300-501-11025	3,29
12,5	300-501-12525	3,49

KUNSTSTOFF JASMIN		3,0
Länge: 3,0 m		VE: 10 Stk.
h=mm	Art.-Nr.	€/m
6,0	300-5011-060	2,62
8,0	300-5011-080	2,91
10,0	300-5011-100	3,19
11,0	300-5011-110	3,29
12,5	300-5011-125	3,49

Wichtiger Hinweis:

Großverpackungen zu 120 und 240 Stück in Kunststoff

KUNSTSTOFF JASMIN		2,5
Länge: 2,5 m		VE: 10 Stk.
h=mm	Art.-Nr.	€/m
6,0	300-5011-6025	2,62
8,0	300-5011-8025	2,91
10,0	300-5011-1025	3,19
11,0	300-5011-11025	3,29
12,5	300-5011-12525	3,49

KUNSTSTOFF SILBERGRAU		3,0
Länge: 3,0 m		VE: 10 Stk.
h=mm	Art.-Nr.	€/m
6,0	300-5092-060	2,62
8,0	300-5092-080	2,91
10,0	300-5092-100	3,19
11,0	300-5092-110	3,29
12,5	300-5092-125	3,49

KUNSTSTOFF SILBERGRAU		2,5
Länge: 2,5 m		VE: 10 Stk.
h=mm	Art.-Nr.	€/m
6,0	300-5092-6025	2,62
8,0	300-5092-8025	2,91
10,0	300-5092-1025	3,19
11,0	300-5092-11025	3,29
12,5	300-5092-12525	3,49

KUNSTSTOFF MANHATTANGRAU		3,0
Länge: 3,0 m		VE: 10 Stk.
h=mm	Art.-Nr.	€/m
6,0	300-5091-060	2,62
8,0	300-5091-080	2,91
10,0	300-5091-100	3,19
11,0	300-5091-110	3,29
12,5	300-5091-125	3,49

KUNSTSTOFF MANHATTANGRAU		2,5
Länge: 2,5 m		VE: 10 Stk.
h=mm	Art.-Nr.	€/m
6,0	300-5091-6025	2,62
8,0	300-5091-8025	2,91
10,0	300-5091-1025	3,19
11,0	300-5091-11025	3,29
12,5	300-5091-12525	3,49



01

02

03

04

05

06

07

08

09

10

11

12

13

14

BLANKE VIERTELKREISPROFIL

Das BLANKE VIERTELKREISPROFIL wird aus hochwertigem Messing stranggepresst oder aus Edelstahlbändern rollgeformt. Es dient der hochwertigen Dekoration und zur Erstellung von Kanten und Ecken. Die BLANKE VIERTELKREISPROFILE aus Messing und Edelstahl eignen sich ideal für die dekorative Eckausbildung oder auch als Übergangsschiene bzw. zum Niveauegleich.

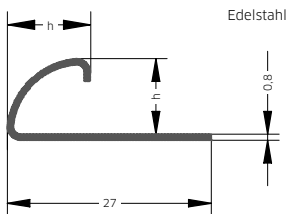
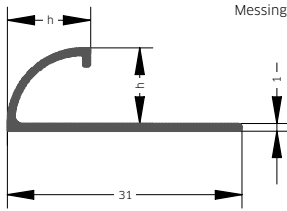

BLANKE VIERTELKREISPROFIL

MESSING 2,5

NATUR

Länge: 2,5 m VE: 5 Stk.

h=mm	Art.-Nr.	€/m
6,0	347-300-06025	16,99
8,0	347-300-08025	18,61
10,0	347-300-10025	21,69
12,5	347-300-12525	27,50
15,0	347-300-15025	35,00

BLANKE VIERTELKREISPROFIL, AUSSENECKEN

MESSING-OPTIK 2,5

GLANZVERCHROMT

Länge: 2,5 m VE: 1 Stk.

h=mm	Art.-Nr.	€/VE
6,0	348-940-060	9,80
8,0	348-940-080	10,34
10,0	348-940-100	10,71
12,5	348-940-125	11,35

BLANKE VIERTELKREISPROFIL, INNENECKEN

MESSING-OPTIK 2,5

GLANZVERCHROMT

Länge: 2,5 m VE: 1 Stk.

h=mm	Art.-Nr.	€/VE
6,0	349-940-060	12,65
8,0	349-940-080	13,22
10,0	349-940-100	14,05
12,5	349-940-125	15,55

Wichtige Hinweise:

- > Großverpackungen zu 60 und 180 Stück in Metall
- > Schliffbild Edelstahl gebürstet: 240er Korn

Experten-Tipp:

Bitte denken Sie bei der Bestellung des BLANKE VIERTELKREISPROFILS an die Außen- und Innenecken!

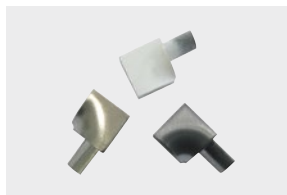

EDELSTAHL 3,0

NATUR

Länge: 3,0 m VE: 5 Stk.

h=mm	Art.-Nr.	€/m
6,0	347-280-060	14,88
8,0	347-280-080	15,56
10,0	347-280-100	17,08
11,0	347-280-110	17,58
12,5	347-280-125	18,07
15,0	347-280-150	19,38

EDELSTAHL 3,0

NATUR

Länge: 3,0 m VE: 1 Stk.

h=mm	Art.-Nr.	€/VE
6,0	348-280-060	11,64
8,0	348-280-080	12,42
10,0	348-280-100	14,27
11,0	348-280-110	18,38
12,5	348-280-125	18,62
15,0	348-280-150	27,37

EDELSTAHL 3,0

NATUR

Länge: 3,0 m VE: 1 Stk.

h=mm	Art.-Nr.	€/VE
6,0	349-280-060	18,38
8,0	349-280-080	18,38
10,0	349-280-100	18,38
11,0	349-280-110	18,38
12,5	349-280-125	18,38

EDELSTAHL 2,5

NATUR

Länge: 2,5 m VE: 5 Stk.

h=mm	Art.-Nr.	€/m
6,0	347-280-06025	14,88
8,0	347-280-08025	15,56
10,0	347-280-10025	17,08
11,0	347-280-11025	17,58
12,5	347-280-12525	18,07
15,0	347-280-15025	19,38

EDELSTAHL 2,5

NATUR

Länge: 2,5 m VE: 1 Stk.

h=mm	Art.-Nr.	€/VE
6,0	348-280-060	11,64
8,0	348-280-080	12,42
10,0	348-280-100	14,27
11,0	348-280-110	18,38
12,5	348-280-125	18,62
15,0	348-280-150	27,37

EDELSTAHL 2,5

NATUR

Länge: 2,5 m VE: 1 Stk.

h=mm	Art.-Nr.	€/VE
6,0	349-280-060	18,38
8,0	349-280-080	18,38
10,0	349-280-100	18,38
11,0	349-280-110	18,38
12,5	349-280-125	18,38

**BLANKE
VIERTELKREISPROFIL**

**BLANKE
VIERTELKREISPROFIL,
AUSSENECKEN**

**BLANKE
VIERTELKREISPROFIL,
INNENECKEN**

**EDELSTAHL-OPTIK
NATUR**

VE: 1 Stk.

h=mm	Art.-Nr.	€/VE
6,0	348-9280-060	4,00
8,0	348-9280-080	4,00
10,0	348-9280-100	4,00
11,0	348-9280-110	4,00
12,5	348-9280-125	4,00

**EDELSTAHL-OPTIK
NATUR**

VE: 1 Stk.

h=mm	Art.-Nr.	€/VE
6,0	349-9280-060	3,91
8,0	349-9280-080	3,91
10,0	349-9280-100	3,91
11,0	349-9280-110	3,91
12,5	349-9280-125	3,91

**EDELSTAHL
POLIERT**

2,5

Länge: 2,5 m VE: 5 Stk.

h=mm	Art.-Nr.	€/m
6,0	347-286-06025	23,40
8,0	347-286-08025	24,08
10,0	347-286-10025	25,41
11,0	347-286-11025	25,60
12,5	347-286-12525	25,80

**EDELSTAHL
POLIERT**

VE: 1 Stk.

h=mm	Art.-Nr.	€/VE
6,0	348-286-060	14,92
8,0	348-286-080	15,84
10,0	348-286-100	16,82
11,0	348-286-110	20,05
12,5	348-286-125	23,29

**EDELSTAHL
POLIERT**

VE: 1 Stk.

h=mm	Art.-Nr.	€/VE
6,0	349-286-060	20,27
8,0	349-286-080	20,27
10,0	349-286-100	20,27
11,0	349-286-110	20,27
12,5	349-286-125	20,27

**EDELSTAHL-OPTIK
POLIERT**

VE: 1 Stk.

h=mm	Art.-Nr.	€/VE
6,0	348-9286-060	4,00
8,0	348-9286-080	4,00
10,0	348-9286-100	4,00
11,0	348-9286-110	4,00
12,5	348-9286-125	4,00

**EDELSTAHL-OPTIK
POLIERT**

VE: 1 Stk.

h=mm	Art.-Nr.	€/VE
6,0	349-9286-060	3,91
8,0	349-9286-080	3,91
10,0	349-9286-100	3,91
11,0	349-9286-110	3,91
12,5	349-9286-125	3,91

**EDELSTAHL
GEBÜRSTET**

3,0

Länge: 3,0 m VE: 5 Stk.

h=mm	Art.-Nr.	€/m
6,0	347-280-060B	23,40
8,0	347-280-080B	24,08
10,0	347-280-100B	25,41
11,0	347-280-110B	25,60
12,5	347-280-125B	25,80

**EDELSTAHL
GEBÜRSTET**

VE: 1 Stk.

h=mm	Art.-Nr.	€/VE
6,0	348-280B-060	14,92
8,0	348-280B-080	15,84
10,0	348-280B-100	16,82
11,0	348-280B-110	20,05
12,5	348-280B-125	23,29

**EDELSTAHL
GEBÜRSTET**

VE: 1 Stk.

h=mm	Art.-Nr.	€/VE
6,0	349-280B-060	20,27
8,0	349-280B-080	20,27
10,0	349-280B-100	20,27
11,0	349-280B-110	20,27
12,5	349-280B-125	20,27

Wichtige Hinweise:

- > Großverpackungen zu 60 und 180 Stück in Metall
- > Schlibfbild Edelstahl gebürstet: 240er Korn

Experten-Tipp:

Bitte denken Sie bei der Bestellung des BLANKE VIERTELKREIS-PROFILS an die Außen- und Innenecken!

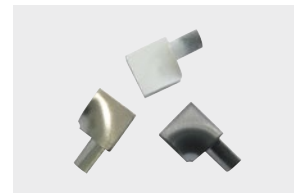

Wichtiger Hinweis:

Bei einer Bestellmenge von 50 Stück bietet Blanke die Lieferung in einem Verkaufskarton an.



01
02
03
04
05
06
07
08
09
10
11
12
13
14

Alle Blanke Fliesenzubehör-Systeme aus Edelstahl erhalten Sie auch mit der hochwertigen BLANKE LUXURY LINE Veredelung (Seite 42).



Sprechen Sie uns einfach an über unsere kostenfreie Kunden-Hotline: 0800 025 26 53

**BLANKE
VIERTELKREISPROFIL**

**EDELSTAHL 2,5
GEBÜRSTET**

Länge: 2,5 m VE: 5 Stk.

h=mm	Art.-Nr.	€/m
6,0	347-280-06025B	23,40
8,0	347-280-08025B	24,08
10,0	347-280-10025B	25,41
11,0	347-280-11025B	25,60
12,5	347-280-12525B	25,80

**BLANKE
VIERTELKREISPROFIL,
AUSSENECKEN**

**EDELSTAHL
GEBÜRSTET**

VE: 1 Stk.

h=mm	Art.-Nr.	€/VE
6,0	348-280B-060	14,92
8,0	348-280B-080	15,84
10,0	348-280B-100	16,82
11,0	348-280B-110	20,05
12,5	348-280B-125	23,29

**BLANKE
VIERTELKREISPROFIL,
INNENECKEN**

**EDELSTAHL
GEBÜRSTET**

VE: 1 Stk.

h=mm	Art.-Nr.	€/VE
6,0	349-280B-060	20,27
8,0	349-280B-080	20,27
10,0	349-280B-100	20,27
11,0	349-280B-110	20,27
12,5	349-280B-125	20,27

**EDELSTAHL-OPTIK
GEBÜRSTET**

VE: 1 Stk.

h=mm	Art.-Nr.	€/VE
6,0	348-928B-060	4,00
8,0	348-928B-080	4,00
10,0	348-928B-100	4,00
11,0	348-928B-110	4,00
12,5	348-928B-125	4,00

**EDELSTAHL-OPTIK
GEBÜRSTET**

VE: 1 Stk.

h=mm	Art.-Nr.	€/VE
6,0	349-928B-060	4,00
8,0	349-928B-080	4,00
10,0	349-928B-100	4,00
11,0	349-928B-110	4,00
12,5	349-928B-125	4,00

**EDELSTAHL 2,5
V4A**

Länge: 2,5 m VE: 5 Stk.

h=mm	Art.-Nr.	€/m
6,0	347-285-06025	16,24
8,0	347-285-08025	16,98
10,0	347-285-10025	18,64
11,0	347-285-11025	19,19
12,5	347-285-12525	19,74

BLANKE VIERTELKREISPROFIL, FLACHKAPPE

**EDELSTAHL
NATUR**

VE: 1 Stk.

h=mm	Art.-Nr.	€/VE
6,0	350-280-060	10,37
8,0	350-280-080	11,23
10,0	350-280-100	11,61
11,0	350-280-110	11,87
12,5	350-280-125	12,07
15,0	350-280-150	12,53

**EDELSTAHL
POLIERT**

VE: 1 Stk.

h=mm	Art.-Nr.	€/VE
6,0	350-286-060	13,93
8,0	350-286-080	14,77
10,0	350-286-100	15,18
11,0	350-286-110	15,44
12,5	350-286-125	15,62

**EDELSTAHL
GEBÜRSTET**

VE: 1 Stk.

h=mm	Art.-Nr.	€/VE
6,0	350-280B-060	13,93
8,0	350-280B-080	14,77
10,0	350-280B-100	15,18
11,0	350-280B-110	15,44
12,5	350-280B-125	15,62

Experten-Tipp:

Bitte denken Sie bei der Bestellung des BLANKE VIERTELKREIS-PROFILS an die Außen- und Innenecken!

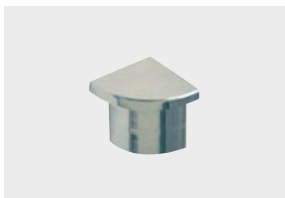

Wichtiger Hinweis:

Bei einer Bestellmenge von 50 Stück bietet Blanke die Lieferung in einem Verkaufskarton an.



BLANKE VIERTELKREISPROFIL

Das BLANKE VIERTELKREISPROFIL wird aus hochwertigem Aluminium stranggepresst oder aus durchgefärbtem Hartkunststoff hergestellt. Es dient der dekorativ schönen und bewussten Ausbildung von Ecken und Kanten, ist unempfindlich gegen Kratzer und weitgehend witterungs- und UV-beständig. Der Stützsteg gibt den BLANKE VIERTELKREISPROFILEN aus Aluminium und Kunststoff eine besondere Stabilität.



BLANKE VIERTELKREISPROFIL

ALUMINIUM 3,0 SILBERFARBIG MATT, ELOXIERT

Länge: 3,0 m VE: 5 Stk.

h=mm	Art.-Nr.	€/m
6,0	347-410-060	6,00
8,0	347-410-080	6,61
10,0	347-410-100	7,08
11,0	347-410-110	7,98
12,5	347-410-125	8,11

ALUMINIUM 2,5 SILBERFARBIG MATT, ELOXIERT

Länge: 2,5 m VE: 5 Stk.

h=mm	Art.-Nr.	€/m
6,0	347-410-06025	6,00
8,0	347-410-08025	6,61
10,0	347-410-10025	7,08
11,0	347-410-11025	7,98
12,5	347-410-12525	8,11

ALUMINIUM 3,0 GOLDFARBIG MATT, ELOXIERT

Länge: 3,0 m VE: 5 Stk.

h=mm	Art.-Nr.	€/m
6,0	347-420-060	6,19
8,0	347-420-080	6,75
10,0	347-420-100	7,88
12,5	347-420-125	8,88

ALUMINIUM 2,5 GOLDFARBIG MATT, ELOXIERT

Länge: 2,5 m VE: 5 Stk.

h=mm	Art.-Nr.	€/m
6,0	347-420-06025	6,19
8,0	347-420-08025	6,75
10,0	347-420-10025	7,88
12,5	347-420-12525	8,88

ALUMINIUM 3,0 SILBERFARBIG GLÄNZEND, ELOXIERT

Länge: 3,0 m VE: 5 Stk.

h=mm	Art.-Nr.	€/m
6,0	347-430-060	12,59
8,0	347-430-080	13,57
10,0	347-430-100	15,01
11,0	347-430-110	15,67
12,5	347-430-125	16,33

BLANKE VIERTELKREISPROFIL, AUSSENECKEN

ALUMINIUM SILBER MATT, ELOXIERT

VE: 1 Stk.

h=mm	Art.-Nr.	€/VE
6,0	348-410AL-060	9,19
8,0	348-410AL-080	9,19
10,0	348-410AL-100	9,19
11,0	348-410AL-110	9,19
12,5	348-410AL-125	9,19

ALUMINIUM-OPTIK SILBER MATT

VE: 1 Stk.

h=mm	Art.-Nr.	€/VE
6,0	348-410-060	3,91
8,0	348-410-080	3,91
10,0	348-410-100	3,91
11,0	348-410-110	3,91
12,5	348-410-125	3,91

ALUMINIUM-OPTIK GOLD MATT

VE: 1 Stk.

h=mm	Art.-Nr.	€/VE
6,0	348-920-060	4,00
8,0	348-920-080	4,00
10,0	348-920-100	4,00
12,5	348-920-125	4,00

ALUMINIUM-OPTIK GOLD MATT

VE: 1 Stk.

h=mm	Art.-Nr.	€/VE
6,0	348-920-060	4,00
8,0	348-920-080	4,00
10,0	348-920-100	4,00
12,5	348-920-125	4,00

ALUMINIUM-OPTIK SILBER GLÄNZEND

VE: 1 Stk.

h=mm	Art.-Nr.	€/VE
6,0	348-930-060	4,00
8,0	348-930-080	4,00
10,0	348-930-100	4,00
11,0	348-930-110	4,00
12,5	348-930-125	4,00

BLANKE VIERTELKREISPROFIL, INNENECKEN

ALUMINIUM SILBER MATT, ELOXIERT

VE: 1 Stk.

h=mm	Art.-Nr.	€/VE
6,0	349-410AL-060	12,07
8,0	349-410AL-080	12,07
10,0	349-410AL-100	12,07
11,0	349-410AL-110	12,07
12,5	349-410AL-125	12,07

ALUMINIUM-OPTIK SILBER MATT

VE: 1 Stk.

h=mm	Art.-Nr.	€/VE
6,0	349-410-060	3,91
8,0	349-410-080	3,91
10,0	349-410-100	3,91
11,0	349-410-110	3,91
12,5	349-410-125	3,91

ALUMINIUM-OPTIK GOLD MATT

VE: 1 Stk.

h=mm	Art.-Nr.	€/VE
6,0	349-920-060	3,91
8,0	349-920-080	3,91
10,0	349-920-100	3,91
12,5	349-920-125	3,91

ALUMINIUM-OPTIK GOLD MATT

VE: 1 Stk.

h=mm	Art.-Nr.	€/VE
6,0	349-920-060	3,91
8,0	349-920-080	3,91
10,0	349-920-100	3,91
12,5	349-920-125	3,91

ALUMINIUM-OPTIK SILBER GLÄNZEND

VE: 1 Stk.

h=mm	Art.-Nr.	€/VE
6,0	349-930-060	4,00
8,0	349-930-080	4,00
10,0	349-930-100	4,00
11,0	349-930-110	4,00
12,5	349-930-125	4,00

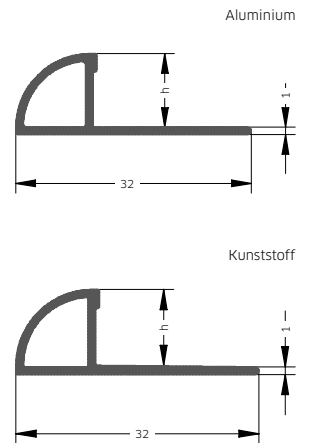

Vorteile:

- > Hoher UV-Schutz
- > Hohe Qualität
- > Mit integriertem Stützsteg
- > Witterungsbeständig durch Pulverlackbeschichtung

Wichtige Hinweise:

Großverpackungen zu 60 und 180 Stück in Metall sowie 120 und 240 Stück in Kunststoff

Aluminium-Vollmaterial- und Aluminium-Optik-Ecken eignen sich jeweils für beide Profillängen. Die Ecken aus Vollmaterial haben eine höhere Farbübereinstimmung mit dem dazu passenden Profil als die Optik-Ecken.

01
02
03
04
05
06
07
08
09
10
11
12
13
14

01
02
03
04
05
06
07
08
09
10
11
12
13
14

**BLANKE
VIERTELKREISPROFIL**

ALUMINIUM 2,5
SILBERFARBIG GLÄNZEND, ELOXIERT

Länge: 2,5 m VE: 5 Stk.

h=mm	Art.-Nr.	€/m
6,0	347-430-06025	12,59
8,0	347-430-08025	13,57
10,0	347-430-10025	15,01
11,0	347-430-11025	15,67
12,5	347-430-12525	16,33

ALUMINIUM 3,0
EDELSTAHLMETALLIC*

Länge: 3,0 m VE: 5 Stk.

h=mm	Art.-Nr.	€/m
6,0	347-4502-060	10,42
8,0	347-4502-080	10,78
10,0	347-4502-100	11,20
11,0	347-4502-110	11,33
12,5	347-4502-125	11,68

ALUMINIUM 2,5
EDELSTAHLMETALLIC*

Länge: 2,5 m VE: 5 Stk.

h=mm	Art.-Nr.	€/m
6,0	347-4502-06025	10,42
8,0	347-4502-08025	10,78
10,0	347-4502-10025	11,20
11,0	347-4502-11025	11,33
12,5	347-4502-12525	11,68

ALUMINIUM 2,5
GOLDFARBIG GLÄNZEND, ELOXIERT

Länge: 2,5 m VE: 5 Stk.

h=mm	Art.-Nr.	€/m
6,0	347-480-06025	12,59
8,0	347-480-08025	13,57
10,0	347-480-10025	15,01
12,5	347-480-12525	16,33

ALUMINIUM 3,0
WEISS*

Länge: 3,0 m VE: 5 Stk.

h=mm	Art.-Nr.	€/m
6,0	347-450-060	7,39
8,0	347-450-080	8,16
10,0	347-450-100	8,90
11,0	347-450-110	9,47
12,5	347-450-125	10,08

**BLANKE
VIERTELKREISPROFIL,
AUSSENECKEN**

ALUMINIUM-OPTIK
SILBER GLÄNZEND

VE: 1 Stk.

h=mm	Art.-Nr.	€/VE
6,0	348-930-060	4,00
8,0	348-930-080	4,00
10,0	348-930-100	4,00
11,0	348-930-110	4,00
12,5	348-930-125	4,00

ALUMINIUM-OPTIK
EDELSTAHLMETALLIC*

VE: 1 Stk.

h=mm	Art.-Nr.	€/VE
6,0	348-9502-060	4,25
8,0	348-9502-080	4,25
10,0	348-9502-100	4,25
11,0	348-9502-110	4,25
12,5	348-9502-125	4,25

ALUMINIUM-OPTIK
EDELSTAHLMETALLIC*

VE: 1 Stk.

h=mm	Art.-Nr.	€/VE
6,0	348-9502-060	4,25
8,0	348-9502-080	4,25
10,0	348-9502-100	4,25
11,0	348-9502-110	4,25
12,5	348-9502-125	4,25

ALUMINIUM-OPTIK
GOLD GLÄNZEND

VE: 1 Stk.

h=mm	Art.-Nr.	€/VE
6,0	348-980-060	3,91
8,0	348-980-080	3,91
10,0	348-980-100	3,91
12,5	348-980-125	3,91

ALUMINIUM-OPTIK
WEISS*

VE: 1 Stk.

h=mm	Art.-Nr.	€/VE
6,0	348-950-060	3,91
8,0	348-950-080	3,91
10,0	348-950-100	3,91
11,0	348-950-110	3,91
12,5	348-950-125	3,91

**BLANKE
VIERTELKREISPROFIL,
INNENECKEN**

ALUMINIUM-OPTIK
SILBER GLÄNZEND

VE: 1 Stk.

h=mm	Art.-Nr.	€/VE
6,0	349-930-060	4,00
8,0	349-930-080	4,00
10,0	349-930-100	4,00
11,0	349-930-110	4,00
12,5	349-930-125	4,00

ALUMINIUM-OPTIK
EDELSTAHLMETALLIC*

VE: 1 Stk.

h=mm	Art.-Nr.	€/VE
6,0	349-9502-060	4,25
8,0	349-9502-080	4,25
10,0	349-9502-100	4,25
11,0	349-9502-110	4,25
12,5	349-9502-125	4,25

ALUMINIUM-OPTIK
EDELSTAHLMETALLIC*

VE: 1 Stk.

h=mm	Art.-Nr.	€/VE
6,0	349-9502-060	4,25
8,0	349-9502-080	4,25
10,0	349-9502-100	4,25
11,0	349-9502-110	4,25
12,5	349-9502-125	4,25

ALUMINIUM-OPTIK
GOLD GLÄNZEND

VE: 1 Stk.

h=mm	Art.-Nr.	€/VE
6,0	349-980-060	3,91
8,0	349-980-080	3,91
10,0	349-980-100	3,91
12,5	349-980-125	3,91

ALUMINIUM-OPTIK
WEISS*

VE: 1 Stk.

h=mm	Art.-Nr.	€/VE
6,0	349-950-060	3,91
8,0	349-950-080	3,91
10,0	349-950-100	3,91
11,0	349-950-110	3,91
12,5	349-950-125	3,91

Experten-Tipp:

Bitte denken Sie bei der Bestellung des BLANKE VIERTELKREIS-PROFILS an die Außen- und Innenecken!



Wichtiger Hinweis:

Bei einer Bestellmenge von 50 Stück bietet Blanke die Lieferung in einem Verkaufskarton an.



**BLANKE
VIERTELKREISPROFIL**

ALUMINIUM WEISS* 2,5

Länge: 2,5 m VE: 5 Stk.

h=mm	Art.-Nr.	€/m
6,0	347-450-06025	7,39
8,0	347-450-08025	8,16
10,0	347-450-10025	8,90
11,0	347-450-11025	9,47
12,5	347-450-12525	10,08

ALUMINIUM JASMIN* 3,0

Länge: 3,0 m VE: 5 Stk.

h=mm	Art.-Nr.	€/m
6,0	347-4501-060	7,39
8,0	347-4501-080	8,16
10,0	347-4501-100	8,90
12,5	347-4501-125	10,08

ALUMINIUM JASMIN* 2,5

Länge: 2,5 m VE: 5 Stk.

h=mm	Art.-Nr.	€/m
6,0	347-4501-06025	7,39
8,0	347-4501-08025	8,16
10,0	347-4501-10025	8,90
12,5	347-4501-12525	10,08

ALUMINIUM MANHATTANGRAU* 3,0

Länge: 3,0 m VE: 5 Stk.

h=mm	Art.-Nr.	€/m
6,0	347-4591-060	7,39
8,0	347-4591-080	8,16
10,0	347-4591-100	8,90
12,5	347-4591-125	10,08

ALUMINIUM MANHATTANGRAU* 2,5

Länge: 2,5 m VE: 5 Stk.

h=mm	Art.-Nr.	€/m
6,0	347-4591-06025	7,39
8,0	347-4591-08025	8,16
10,0	347-4591-10025	8,90
12,5	347-4591-12525	10,08

ALUMINIUM GRAPHITSCHWARZ* 2,5

Länge: 2,5 m VE: 5 Stk.

h=mm	Art.-Nr.	€/m
6,0	347-456-06025	7,39
8,0	347-456-08025	8,16
10,0	347-456-10025	8,90
12,5	347-456-12525	10,08

**BLANKE
VIERTELKREISPROFIL,
AUSSENECKEN**

ALUMINIUM-OPTIK WEISS*

VE: 1 Stk.

h=mm	Art.-Nr.	€/VE
6,0	348-950-060	3,91
8,0	348-950-080	3,91
10,0	348-950-100	3,91
11,0	348-950-110	3,91
12,5	348-950-125	3,91

ALUMINIUM-OPTIK JASMIN*

VE: 1 Stk.

h=mm	Art.-Nr.	€/VE
6,0	348-9501-060	3,91
8,0	348-9501-080	3,91
10,0	348-9501-100	3,91
12,5	348-9501-125	3,91

ALUMINIUM-OPTIK JASMIN*

VE: 1 Stk.

h=mm	Art.-Nr.	€/VE
6,0	348-9501-060	3,91
8,0	348-9501-080	3,91
10,0	348-9501-100	3,91
12,5	348-9501-125	3,91

ALUMINIUM-OPTIK MANHATTANGRAU*

VE: 1 Stk.

h=mm	Art.-Nr.	€/VE
6,0	348-9591-060	3,91
8,0	348-9591-080	3,91
10,0	348-9591-100	3,91
12,5	348-9591-125	3,91

ALUMINIUM-OPTIK MANHATTANGRAU*

VE: 1 Stk.

h=mm	Art.-Nr.	€/VE
6,0	348-9591-060	3,91
8,0	348-9591-080	3,91
10,0	348-9591-100	3,91
12,5	348-9591-125	3,91

ALUMINIUM-OPTIK GRAPHITSCHWARZ*

VE: 1 Stk.

h=mm	Art.-Nr.	€/VE
6,0	348-956-060	3,91
8,0	348-956-080	3,91
10,0	348-956-100	3,91
12,5	348-956-125	3,91

**BLANKE
VIERTELKREISPROFIL,
INNENECKEN**

ALUMINIUM-OPTIK WEISS*

VE: 1 Stk.

h=mm	Art.-Nr.	€/VE
6,0	349-950-060	3,91
8,0	349-950-080	3,91
10,0	349-950-100	3,91
11,0	349-950-110	3,91
12,5	349-950-125	3,91

ALUMINIUM-OPTIK JASMIN*

VE: 1 Stk.

h=mm	Art.-Nr.	€/VE
6,0	349-9501-060	3,91
8,0	349-9501-080	3,91
10,0	349-9501-100	3,91
12,5	349-9501-125	3,91

ALUMINIUM-OPTIK JASMIN*

VE: 1 Stk.

h=mm	Art.-Nr.	€/VE
6,0	349-9501-060	3,91
8,0	349-9501-080	3,91
10,0	349-9501-100	3,91
12,5	349-9501-125	3,91

ALUMINIUM-OPTIK MANHATTANGRAU*

VE: 1 Stk.

h=mm	Art.-Nr.	€/VE
6,0	349-9591-060	3,91
8,0	349-9591-080	3,91
10,0	349-9591-100	3,91
12,5	349-9591-125	3,91

ALUMINIUM-OPTIK MANHATTANGRAU*

VE: 1 Stk.

h=mm	Art.-Nr.	€/VE
6,0	349-9591-060	3,91
8,0	349-9591-080	3,91
10,0	349-9591-100	3,91
12,5	349-9591-125	3,91

ALUMINIUM-OPTIK GRAPHITSCHWARZ*

VE: 1 Stk.

h=mm	Art.-Nr.	€/VE
6,0	349-956-060	3,91
8,0	349-956-080	3,91
10,0	349-956-100	3,91
12,5	349-956-125	3,91

Experten-Tipp:

Bitte denken Sie bei der Bestellung des BLANKE VIERTELKREIS-PROFILS an die Außen- und Innenecken!



Wichtiger Hinweis:

Bei einer Bestellmenge von 50 Stück bietet Blanke die Lieferung in einem Verkaufskarton an.



*Beschichtete Ausführungen

01
02
03
04
05
06
07
08
09
10
11
12
13
14

Vorteile:

- > Hoher UV-Schutz
- > Hohe Qualität
- > Mit integriertem Stützsteg
- > Witterungsbeständig durch Pulverlackbeschichtung

Wichtiger Hinweis:

Großverpackungen zu
60 und 180 Stück in Metall sowie
120 und 240 Stück in Kunststoff

**BLANKE
VIERTELKREISPROFIL**

**ALUMINIUM 3,0
TITAN, ELOXIERT**

Länge: 3,0 m VE: 5 Stk.

h=mm	Art.-Nr.	€/m
6,0	347-446-060	7,62
8,0	347-446-080	8,74
10,0	347-446-100	9,24
11,0	347-446-110	9,74
12,5	347-446-125	10,17

**BLANKE
VIERTELKREISPROFIL,
AUSSENECKEN**

**ALUMINIUM
TITAN, ELOXIERT**

VE: 1 Stk.

h=mm	Art.-Nr.	€/VE
6,0	348-446-060	10,55
8,0	348-446-080	10,55
10,0	348-446-100	10,55
11,0	348-446-110	10,55
12,5	348-446-125	10,55

**BLANKE
VIERTELKREISPROFIL,
INNENECKEN**

**ALUMINIUM
TITAN, ELOXIERT**

VE: 1 Stk.

h=mm	Art.-Nr.	€/VE
6,0	349-446-060	10,55
8,0	349-446-080	10,55
10,0	349-446-100	10,55
11,0	349-446-110	10,55
12,5	349-446-125	10,55

**ALUMINIUM 2,5
TITAN, ELOXIERT**

Länge: 2,5 m VE: 5 Stk.

h=mm	Art.-Nr.	€/m
6,0	347-446-06025	7,62
8,0	347-446-08025	8,74
10,0	347-446-10025	9,24
11,0	347-446-11025	9,74
12,5	347-446-12525	10,17

**ALUMINIUM
TITAN, ELOXIERT**

VE: 1 Stk.

h=mm	Art.-Nr.	€/VE
6,0	348-446-060	10,55
8,0	348-446-080	10,55
10,0	348-446-100	10,55
11,0	348-446-110	10,55
12,5	348-446-125	10,55

**ALUMINIUM
TITAN, ELOXIERT**

VE: 1 Stk.

h=mm	Art.-Nr.	€/VE
6,0	349-446-060	10,55
8,0	349-446-080	10,55
10,0	349-446-100	10,55
11,0	349-446-110	10,55
12,5	349-446-125	10,55

**ALUMINIUM 3,0
CHAMPAGNER, ELOXIERT**

Länge: 3,0 m VE: 5 Stk.

h=mm	Art.-Nr.	€/m
6,0	347-470-060	7,62
8,0	347-470-080	8,20
10,0	347-470-100	8,67
11,0	347-470-110	9,14
12,5	347-470-125	9,54

**ALUMINIUM OPTIK
CHAMPAGNER**

VE: 1 Stk.

h=mm	Art.-Nr.	€/VE
6,0	348-470-060	10,32
8,0	348-470-080	10,32
10,0	348-470-100	10,32
11,0	348-470-110	10,32
12,5	348-470-125	10,32

**ALUMINIUM OPTIK
CHAMPAGNER**

VE: 1 Stk.

h=mm	Art.-Nr.	€/VE
6,0	349-470-060	10,32
8,0	349-470-080	10,32
10,0	349-470-100	10,32
11,0	349-470-110	10,32
12,5	349-470-125	10,32

**ALUMINIUM 2,5
CHAMPAGNER, ELOXIERT**

Länge: 2,5 m VE: 5 Stk.

h=mm	Art.-Nr.	€/m
6,0	347-470-06025	7,62
8,0	347-470-08025	8,20
10,0	347-470-10025	8,67
11,0	347-470-11025	9,14
12,5	347-470-12525	9,54

**ALUMINIUM OPTIK
CHAMPAGNER**

VE: 1 Stk.

h=mm	Art.-Nr.	€/VE
6,0	348-470-060	10,32
8,0	348-470-080	10,32
10,0	348-470-100	10,32
11,0	348-470-110	10,32
12,5	348-470-125	10,32

**ALUMINIUM OPTIK
CHAMPAGNER**

VE: 1 Stk.

h=mm	Art.-Nr.	€/VE
6,0	349-470-060	10,32
8,0	349-470-080	10,32
10,0	349-470-100	10,32
11,0	349-470-110	10,32
12,5	349-470-125	10,32

**ALUMINIUM 2,5
GESCHLIFFEN, MITTELBRONZE, ELOXIERT**

Länge: 2,5 m VE: 5 Stk.

h=mm	Art.-Nr.	€/m
8,0	347-449-08025	13,10
10,0	347-449-10025	13,47
11,0	347-449-11025	13,62
12,5	347-449-12525	14,01

**ALUMINIUM
GESCHLIFFEN, MITTELBRONZE, ELOXIERT**

VE: 1 Stk.

h=mm	Art.-Nr.	€/VE
8,0	348-449-080	10,32
10,0	348-449-100	10,32
11,0	348-449-110	10,32
12,5	348-449-125	10,32

**ALUMINIUM
GESCHLIFFEN, MITTELBRONZE, ELOXIERT**

VE: 1 Stk.

h=mm	Art.-Nr.	€/VE
8,0	349-449-080	11,92
10,0	349-449-100	11,92
11,0	349-449-110	11,92
12,5	349-449-125	11,92

**BLANKE
VIERTELKREISPROFIL**

**KUNSTSTOFF 3,0
WEISS**

Länge: 3,0 m VE: 5 Stk.

h=mm	Art.-Nr.	€/m
6,0	347-501-060	2,73
8,0	347-501-080	3,10
10,0	347-501-100	3,36
11,0	347-501-110	3,52
12,5	347-501-125	3,76

**BLANKE
VIERTELKREISPROFIL,
AUSSENECKEN**

**KUNSTSTOFF
WEISS**

VE: 1 Stk.

h=mm	Art.-Nr.	€/VE
6,0	348-501-060	2,82
8,0	348-501-080	2,82
10,0	348-501-100	2,82
11,0	348-501-110	2,82
12,5	348-501-125	2,82

**BLANKE
VIERTELKREISPROFIL,
INNENECKEN**

**KUNSTSTOFF
WEISS**

VE: 1 Stk.

h=mm	Art.-Nr.	€/VE
6,0	349-501-060	2,57
8,0	349-501-080	2,57
10,0	349-501-100	2,57
11,0	349-501-110	2,57
12,5	349-501-125	2,57

Vorteile:

- > Hoher UV-Schutz
- > Hohe Qualität
- > Mit integriertem Stützsteg
- > Witterungsbeständig durch Pulverlackbeschichtung

Wichtiger Hinweis:

Großverpackungen zu 60 und 180 Stück in Metall sowie 120 und 240 Stück in Kunststoff

**KUNSTSTOFF 2,5
WEISS**

Länge: 2,5 m VE: 5 Stk.

h=mm	Art.-Nr.	€/m
6,0	347-501-06025	2,73
8,0	347-501-08025	3,10
10,0	347-501-10025	3,36
11,0	347-501-11025	3,52
12,5	347-501-12525	3,76

**KUNSTSTOFF
WEISS**

VE: 1 Stk.

h=mm	Art.-Nr.	€/VE
6,0	348-501-060	2,82
8,0	348-501-080	2,82
10,0	348-501-100	2,82
11,0	348-501-110	2,82
12,5	348-501-125	2,82

**KUNSTSTOFF
WEISS**

VE: 1 Stk.

h=mm	Art.-Nr.	€/VE
6,0	349-501-060	2,57
8,0	349-501-080	2,57
10,0	349-501-100	2,57
11,0	349-501-110	2,57
12,5	349-501-125	2,57

**KUNSTSTOFF 3,0
JASMIN**

Länge: 3,0 m VE: 5 Stk.

h=mm	Art.-Nr.	€/m
6,0	347-5011-060	2,73
8,0	347-5011-080	3,10
10,0	347-5011-100	3,36
11,0	347-5011-110	3,52
12,5	347-5011-125	3,75

**KUNSTSTOFF
JASMIN**

VE: 1 Stk.

h=mm	Art.-Nr.	€/VE
6,0	348-5011-060	2,82
8,0	348-5011-080	2,82
10,0	348-5011-100	2,82
11,0	348-5011-110	2,82
12,5	348-5011-125	2,82

**KUNSTSTOFF
JASMIN**

VE: 1 Stk.

h=mm	Art.-Nr.	€/VE
6,0	349-5011-060	2,57
8,0	349-5011-080	2,57
10,0	349-5011-100	2,57
11,0	349-5011-110	2,57
12,5	349-5011-125	2,57

**KUNSTSTOFF 2,5
JASMIN**

Länge: 2,5 m VE: 5 Stk.

h=mm	Art.-Nr.	€/m
6,0	347-5011-06025	2,73
8,0	347-5011-08025	3,10
10,0	347-5011-10025	3,36
11,0	347-5011-11025	3,52
12,5	347-5011-12525	3,76

**KUNSTSTOFF
JASMIN**

VE: 1 Stk.

h=mm	Art.-Nr.	€/VE
6,0	348-5011-060	2,82
8,0	348-5011-080	2,82
10,0	348-5011-100	2,82
11,0	348-5011-110	2,82
12,5	348-5011-125	2,82

**KUNSTSTOFF
JASMIN**

VE: 1 Stk.

h=mm	Art.-Nr.	€/VE
6,0	349-5011-060	2,57
8,0	349-5011-080	2,57
10,0	349-5011-100	2,57
11,0	349-5011-110	2,57
12,5	349-5011-125	2,57

**KUNSTSTOFF 2,5
SILBERGRAU**

Länge: 2,5 m VE: 5 Stk.

h=mm	Art.-Nr.	€/m
6,0	347-5092-06025	2,73
8,0	347-5092-08025	3,10
10,0	347-5092-10025	3,36
11,0	347-5092-11025	3,52

**KUNSTSTOFF
SILBERGRAU**

VE: 1 Stk.

h=mm	Art.-Nr.	€/VE
6,0	348-5092-060	2,82
8,0	348-5092-080	2,82
10,0	348-5092-100	2,82
11,0	348-5092-110	2,82

**KUNSTSTOFF
SILBERGRAU**

VE: 1 Stk.

h=mm	Art.-Nr.	€/VE
6,0	349-5092-060	2,57
8,0	349-5092-080	2,57
10,0	349-5092-100	2,57
11,0	349-5092-110	2,57

01
02
03
04
05
06
07
08
09
10
11
12
13
14

Experten-Tipp:

Bitte denken Sie bei der Bestellung des BLANKE VIERTELKREIS-PROFILS an die Außen- und Innenecken!



Wichtiger Hinweis:

Bei einer Bestellmenge von 50 Stück bietet Blanke die Lieferung in einem Verkaufskarton an.



BLANKE VIERTELKREISPROFIL

KUNSTSTOFF MANHATTANGRAU 3,0

Länge: 3,0 m VE: 5 Stk.

h=mm	Art.-Nr.	€/m
6,0	347-5091-060	2,73
8,0	347-5091-080	3,10
10,0	347-5091-100	3,36
11,0	347-5091-110	3,52

KUNSTSTOFF MANHATTANGRAU 2,5

Länge: 2,5 m VE: 5 Stk.

h=mm	Art.-Nr.	€/m
6,0	347-5091-06025	2,73
8,0	347-5091-08025	3,10
10,0	347-5091-10025	3,36
11,0	347-5091-11025	3,52
12,5	347-5091-12525	3,76

BLANKE VIERTELKREISPROFIL, AUSSENECKEN

KUNSTSTOFF MANHATTANGRAU

VE: 1 Stk.

h=mm	Art.-Nr.	€/VE
6,0	348-5091-060	2,82
8,0	348-5091-080	2,82
10,0	348-5091-100	2,82
11,0	348-5091-110	2,82
12,5	348-5091-125	2,82

KUNSTSTOFF MANHATTANGRAU

VE: 1 Stk.

h=mm	Art.-Nr.	€/VE
6,0	348-5091-060	2,82
8,0	348-5091-080	2,82
10,0	348-5091-100	2,82
11,0	348-5091-110	2,82
12,5	348-5091-125	2,82

BLANKE VIERTELKREISPROFIL, INNENECKEN

KUNSTSTOFF MANHATTANGRAU

VE: 1 Stk.

h=mm	Art.-Nr.	€/VE
6,0	349-5091-060	2,57
8,0	349-5091-080	2,57
10,0	349-5091-100	2,57
11,0	349-5091-110	2,57
12,5	349-5091-125	2,57

KUNSTSTOFF MANHATTANGRAU

VE: 1 Stk.

h=mm	Art.-Nr.	€/VE
6,0	349-5091-060	2,57
8,0	349-5091-080	2,57
10,0	349-5091-100	2,57
11,0	349-5091-110	2,57
12,5	349-5091-125	2,57



BLANKE DREIECKSPROFIL

Das BLANKE DREIECKSPROFIL wird aus hochwertigem Aluminium bzw. Messing gefertigt. Es ermöglicht eine dekorative Form der Kanten und Eckerstellung und ist bei verschiedenen Höhen auch als Niveauequals- oder Niveauebergangsprofil einsetzbar. Die Aluminium- und Messingprofile werden zur besseren Haltbarkeit zuvor chromatiert, der Stützsteg bei den Aluminiumprofilen sorgt für eine besondere Stabilität. Die Profile sind unempfindlich gegen Kratzer und weitgehend Witterungs- und UV-beständig. Beachten Sie bitte die Hinweise zu den Materialoberflächen ab Seite 172.

BLANKE DREIECKSPROFIL

MESSING 2,5

GLANZVERCHROMT

Länge: 2,5 m

VE: 1 Stk.

h=mm	Art.-Nr.	€/m
6,0	380-340-06025	27,69
8,0	380-340-08025	29,54
10,0	380-340-10025	31,89
12,5	380-340-12525	34,23
14,0	380-340-14025	36,57

ALUMINIUM 2,5

SILBERFARBIG MATT, ELOXIERT

Länge: 2,5 m

VE: 5 Stk.

h=mm	Art.-Nr.	€/m
6,0	380-410-06025	5,90
8,0	380-410-08025	6,38
10,0	380-410-10025	6,95
12,5	380-410-12525	7,73
14,0	380-410-14025	8,54

ALUMINIUM 2,5

EDELSTAHLMETALLIC*

Länge: 2,5 m

VE: 5 Stk.

h=mm	Art.-Nr.	€/m
6,0	380-4502-06025	13,79
8,0	380-4502-08025	14,14
10,0	380-4502-10025	14,48
12,5	380-4502-12525	15,08
14,0	380-4502-14025	15,43

ALUMINIUM 2,5

SILBERFARBIG GLÄNZEND, ELOXIERT

Länge: 2,5 m

VE: 5 Stk.

h=mm	Art.-Nr.	€/m
6,0	380-430-06025	12,48
8,0	380-430-08025	13,57
10,0	380-430-10025	14,79
12,5	380-430-12525	16,17
14,0	380-430-14025	17,30

BLANKE DREIECKSPROFIL, AUSSENECKEN

MESSING

GLANZVERCHROMT

VE: 1 Stk.

h=mm	Art.-Nr.	€/VE
6,0	382-340-060	13,90
8,0	382-340-080	14,36
10,0	382-340-100	15,89
12,5	382-340-125	17,08
14,0	382-340-140	18,11

ALUMINIUM

SILBERFARBIG MATT, ELOXIERT

VE: 1 Stk.

h=mm	Art.-Nr.	€/VE
6,0	382-410-060	10,60
8,0	382-410-080	10,60
10,0	382-410-100	10,60
12,5	382-410-125	10,60
14,0	382-410-140	10,60

ALUMINIUM

EDELSTAHLMETALLIC*

VE: 1 Stk.

h=mm	Art.-Nr.	€/VE
6,0	382-4502-060	10,60
8,0	382-4502-080	10,60
10,0	382-4502-100	10,60
12,5	382-4502-125	10,60
14,0	382-4502-140	10,60

ALUMINIUM

SILBERFARBIG GLÄNZEND, ELOXIERT

VE: 1 Stk.

h=mm	Art.-Nr.	€/VE
6,0	382-430-060	10,37
8,0	382-430-080	10,37
10,0	382-430-100	10,37
12,5	382-430-125	10,37
14,0	382-430-140	10,37

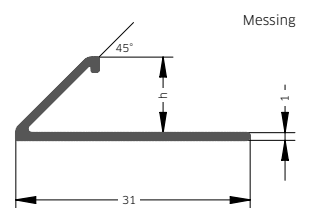
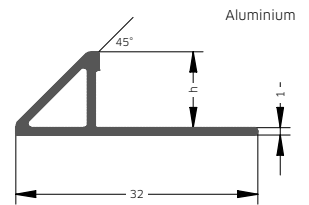

Vorteile:

- > Hohe Qualität
- > Mit integriertem Stützsteg (bei Ausführung Aluminium)
- > Witterungsbeständig!

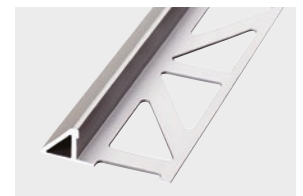

Wichtiger Hinweis:

Großverpackungen zu 60 und 180 Stück

Experten-Tipp:

Denken Sie bei Ihrer Bestellung an die passenden Außenecken für BLANKE DREIECKSPROFILE!



*Beschichtete Ausführungen

BLANKE DEKOPROFIL

Das BLANKE DEKOPROFIL aus Messing oder stranggepresstem Aluminium dient der dekorativen Fugengestaltung in Fliesenbelägen. Auch im Randbereich wird es gern als Abschluss zu einer schützenden und formschönen Dekokante eingesetzt. Beachten Sie bitte die Hinweise zu den Materialoberflächen ab Seite 172.

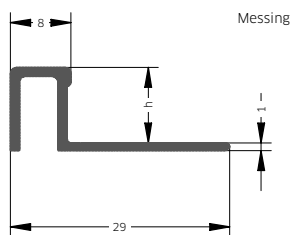
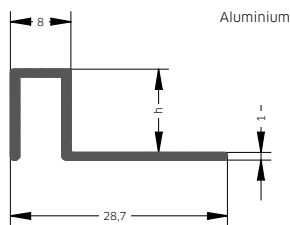

MESSING 2,5 NATUR		
Länge: 2,5 m		VE: 5 Stk.
h=mm	Art.-Nr.	€/m
9,0	304-300-09025	20,94
11,0	304-300-11025	22,66
12,5	304-300-12525	23,57
15,0	304-300-15025	25,78

MESSING 2,5 GLANZVERCHROMT		
Länge: 2,5 m		VE: 1 Stk.
h=mm	Art.-Nr.	€/m
9,0	304-340-09025	38,73
11,0	304-340-11025	40,92
12,5	304-340-12525	42,03
15,0	304-340-15025	44,23

ALUMINIUM 3,0 NATUR		
Länge: 3,0 m		VE: 5 Stk.
h=mm	Art.-Nr.	€/m
6,0	304-400-060	5,42
8,0	304-400-080	5,69
10,0	304-400-100	5,90
12,5	304-400-125	6,19
15,0	304-400-150	6,61

ALUMINIUM 2,5 NATUR		
Länge: 2,5 m		VE: 5 Stk.
h=mm	Art.-Nr.	€/m
6,0	304-400-06025	5,42
8,0	304-400-08025	5,69
10,0	304-400-10025	5,90
12,5	304-400-12525	6,19
15,0	304-400-15025	6,61

ALUMINIUM 3,0 SILBERFARBIG MATT, ELOXIERT		
Länge: 3,0 m		VE: 5 Stk.
h=mm	Art.-Nr.	€/m
6,0	304-410-060	6,89
8,0	304-410-080	7,28
10,0	304-410-100	7,57
12,5	304-410-125	8,16
15,0	304-410-150	9,12

ALUMINIUM 2,5 SILBERFARBIG MATT, ELOXIERT		
Länge: 2,5 m		VE: 5 Stk.
h=mm	Art.-Nr.	€/m
6,0	304-410-06025	6,89
8,0	304-410-08025	7,28
10,0	304-410-10025	7,57
12,5	304-410-12525	8,16
15,0	304-410-15025	9,12

Wichtiger Hinweis:

Bei einer Bestellmenge von 50 Stück bietet Blanke die Lieferung in einem Verkaufskarton an.



BLANKE DEKOPROFIL, AUSSEN- UND INNENECKEN

MESSING GLANZVERCHROMT

VE: 1 Stk.		
h=mm	Art.-Nr.	€/VE
9,0	652-340-090	17,53
11,0	652-340-110	17,95
12,5	652-340-125	18,45
15,0	652-340-150	19,50

BLANKE F-PROFIL

BLANKE F-PROFIL ist ein silber eloxiertes Aluminiumprofil zur Aufnahme von Glasscheiben im Wand- und Bodenbereich. Das Profil ist in verschiedenen Höhen, angepasst an die Fliesenstärke erhältlich. Dadurch entsteht eine belagsbündige U-förmige Aufnahme, um Gläser z. B. für Regalböden, Abtrennungen, usw. in den Belag zu integrieren.

ALUMINIUM 2,5 SILBERFARBIG MATT, ELOXIERT

Länge: 2,5 m VE: 1 Stk.		
h=mm	Art.-Nr.	€/m
7,0	292-410-07025	18,17
9,0	292-410-09025	18,51
11,0	292-410-11025	19,09

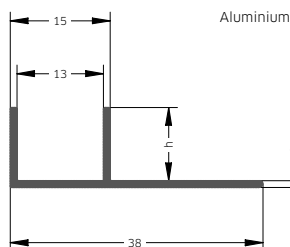

BLANKE CUBELINE

BLANKE CUBELINE ist ein Abschlussprofil für Ecklösungen an Fliesenbelägen. Das Highlight ist die außergewöhnliche dekorative Eckoptik, die sich im Gegensatz zu herkömmlichen Abschlussprofilen durch die rechtwinklige, symmetrische Sichtfläche der einzelnen Profilsteiten auszeichnet. Die vielfältigen Ausführungen ermöglichen eine optimale und dekorative Anpassung an die unterschiedlichsten Fliesen- und Fugenfarben. Zusätzlich schützt BLANKE CUBELINE die Fliesen im Kantenbereich und ist in der widerstandsfähigen Edelstahlausführung auch auf Treppen einsetzbar.

BLANKE CUBELINE

MESSING GLANZVERCHROMT		
h=mm	Art.-Nr.	€/m
4,5	740-340-04525	36,81
7,0	740-340-07025	38,46
9,0	740-340-09025	40,34
11,0	740-340-11025	41,82
12,5	740-340-12525	43,49
14,0	740-340-14025	47,67

BLANKE CUBELINE, AUSSEN- UND INNEN- ECKE

MESSING GLANZVERCHROMT		
h=mm	Art.-Nr.	€/VE
4,5	741-340-045	13,46
7,0	741-340-070	15,38
9,0	741-340-090	15,93
11,0	741-340-110	17,58
12,5	741-340-125	18,95
14,0	741-340-140	20,07

EDELSTAHL NATUR		
h=mm	Art.-Nr.	€/m
4,5	740-280-045	15,48
7,0	740-280-070	16,23
9,0	740-280-090	17,10
10,0	740-280-100	17,51
11,0	740-280-110	17,93
12,5	740-280-125	19,19
14,0	740-280-140	20,36

EDELSTAHL NATUR		
h=mm	Art.-Nr.	€/m
9,0	740-280-09027	17,10
10,0	740-280-10027	17,51
11,0	740-280-11027	17,93
12,5	740-280-12527	19,19

EDELSTAHL NATUR		
h=mm	Art.-Nr.	€/VE
4,5	741-280-045	23,15
7,0	741-280-070	24,94
9,0	741-280-090	27,09
10,0	741-280-100	28,16
11,0	741-280-110	29,23
12,5	741-280-125	31,49
14,0	741-280-140	33,66

EDELSTAHL NATUR		
h=mm	Art.-Nr.	€/m
4,5	740-280-04525	15,48
7,0	740-280-07025	16,23
9,0	740-280-09025	17,10
10,0	740-280-10025	17,51
11,0	740-280-11025	17,93
12,5	740-280-12525	19,19
14,0	740-280-14025	20,36

EDELSTAHL NATUR		
h=mm	Art.-Nr.	€/VE
4,5	741-280-045	23,15
7,0	741-280-070	24,94
9,0	741-280-090	27,09
10,0	741-280-100	28,16
11,0	741-280-110	29,23
12,5	741-280-125	31,49
14,0	741-280-140	33,66

EDELSTAHL-OPTIK NATUR

EDELSTAHL-OPTIK NATUR		
h=mm	Art.-Nr.	€/VE
4,5	741-9280-045	5,12
7,0	741-9280-070	5,12
9,0	741-9280-090	5,12
10,0	741-9280-100	5,12
11,0	741-9280-110	5,12
12,5	741-9280-125	5,12
14,0	741-9280-140	5,12

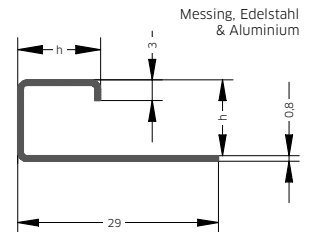

Wichtige Hinweise:

- > Großverpackungen zu 60 und 180 Stück in Metall

Die BLANKE CUBELINE in unseren NEW YORK-Farben finden Sie auf Seite 36.



Alle Blanke Fliesenzubehör-Systeme aus Edelstahl erhalten Sie auch mit der hochwertigen BLANKE LUXURY LINE Veredelung (Seite 42).



Sprechen Sie uns einfach an über unsere kostenfreie Kunden-Hotline: 0800 025 26 53

01
02
03
04
05
06
07
08
09
10
11
12
13
14

01
02
03
04
05
06
07
08
09
10
11
12
13
14

BLANKE CUBELINE



Experten-Tipp:

Bitte denken Sie bei der Bestellung des BLANKE CUBELINE Profils an die Bestellung der Ecken, die gleichzeitig als Außen- und Innenecken einsetzbar sind!



Wichtiger Hinweis:

Bei einer Bestellmenge von 50 Stück bietet Blanke die Lieferung in einem Verkaufskarton an.



Wichtiger Hinweis:

Sowohl die BLANKE CUBELINE Profile in den bekannten Längen 2,5 und 3,0 m als auch die Profile in der Länge 2,7 m sind mit den Eckstücken aus Edelstahl und in Edelstahl-Optik kombinierbar.

EDELSTAHL 3,0 POLIERT

Länge: 3,0 m VE: 5 Stk.

h=mm	Art.-Nr.	€/m
4,5	740-286-045	20,03
7,0	740-286-070	20,78
9,0	740-286-090	22,24
10,0	740-286-100	23,03
11,0	740-286-110	23,77
12,5	740-286-125	25,70
14,0	740-286-140	27,61

EDELSTAHL 2,5 POLIERT

Länge: 2,5 m VE: 5 Stk.

h=mm	Art.-Nr.	€/m
4,5	740-286-04525	20,03
7,0	740-286-07025	20,78
9,0	740-286-09025	22,24
10,0	740-286-10025	23,03
11,0	740-286-11025	23,77
12,5	740-286-12525	25,70
14,0	740-286-14025	27,61

BLANKE CUBELINE, AUSSEN- UND INNEN-ECKE

EDELSTAHL POLIERT

VE: 1 Stk.

h=mm	Art.-Nr.	€/VE
4,5	741-286-045	26,21
7,0	741-286-070	27,98
9,0	741-286-090	30,74
10,0	741-286-100	33,35
11,0	741-286-110	35,03
12,5	741-286-125	36,08
14,0	741-286-140	39,33

EDELSTAHL-OPTIK POLIERT

VE: 1 Stk.

h=mm	Art.-Nr.	€/VE
4,5	741-9286-045	7,22
7,0	741-9286-070	7,22
9,0	741-9286-090	7,22
10,0	741-9286-100	7,22
11,0	741-9286-110	7,22
12,5	741-9286-125	7,22
14,0	741-9286-140	7,22

EDELSTAHL 3,0 GEBÜRSTET

Länge: 3,0 m VE: 5 Stk.

h=mm	Art.-Nr.	€/m
4,5	740-280B-045	20,03
7,0	740-280B-070	20,78
9,0	740-280B-090	22,24
10,0	740-280B-100	23,03
11,0	740-280B-110	23,77
12,5	740-280B-125	25,70
14,0	740-280B-140	27,61

EDELSTAHL 2,5 GEBÜRSTET

Länge: 2,5 m VE: 5 Stk.

h=mm	Art.-Nr.	€/m
4,5	740-280B-04525	20,03
7,0	740-280B-07025	20,78
9,0	740-280B-09025	22,24
10,0	740-280B-10025	23,03
11,0	740-280B-11025	23,77
12,5	740-280B-12525	25,70
14,0	740-280B-14025	27,61

EDELSTAHL GEBÜRSTET

VE: 1 Stk.

h=mm	Art.-Nr.	€/VE
4,5	741-280B-045	26,21
7,0	741-280B-070	27,98
9,0	741-280B-090	30,74
10,0	741-280B-100	33,35
11,0	741-280B-110	35,03
12,5	741-280B-125	36,08
14,0	741-280B-140	39,33

EDELSTAHL 2,7 GEBÜRSTET

Länge: 2,7 m VE: 5 Stk.

h=mm	Art.-Nr.	€/m
9,0	740-280B-09027	22,24
10,0	740-280B-10027	23,03
11,0	740-280B-11027	23,77
12,5	740-280B-12527	25,70

EDELSTAHL-OPTIK GEBÜRSTET

VE: 1 Stk.

h=mm	Art.-Nr.	€/VE
4,5	741-9288-045	7,22
7,0	741-9288-070	7,22
9,0	741-9288-090	7,22
10,0	741-9288-100	7,22
11,0	741-9288-110	7,22
12,5	741-9288-125	7,22
14,0	741-9288-140	7,22

EDELSTAHL 3,0 KREUZGESCHLIFFEN

Länge: 3,0 m VE: 5 Stk.

h=mm	Art.-Nr.	€/m
7,0	740-280K-070	20,78
9,0	740-280K-090	22,24
11,0	740-280K-110	23,77

EDELSTAHL 2,5 KREUZGESCHLIFFEN

Länge: 2,5 m VE: 5 Stk.

h=mm	Art.-Nr.	€/m
7,0	740-280K-07025	20,78
9,0	740-280K-09025	22,24
11,0	740-280K-11025	23,77

EDELSTAHL KREUZGESCHLIFFEN

VE: 1 Stk.

h=mm	Art.-Nr.	€/VE
7,0	741-280K-070	27,98
9,0	741-280K-090	30,74
11,0	741-280K-110	35,03

BLANKE CUBELINE

EDELSTAHL 2,5

V4A
Länge: 2,5 m VE: 5 Stk.

h=mm	Art.-Nr.	€/m
7,0	740-285-07025	17,71
9,0	740-285-09025	18,65
10,0	740-285-10025	19,12
11,0	740-285-11025	19,58
12,5	740-285-12525	20,92

ALUMINIUM 3,0

SILBERFARBIG MATT, ELOXIERT
Länge: 3,0 m VE: 5 Stk.

h=mm	Art.-Nr.	€/m
4,5	740-410-045	6,45
7,0	740-410-070	7,17
9,0	740-410-090	7,87
11,0	740-410-110	8,55
12,5	740-410-125	9,59
14,0	740-410-140	10,40

ALUMINIUM 2,7

SILBERFARBIG MATT, ELOXIERT
Länge: 2,7 m VE: 5 Stk.

h=mm	Art.-Nr.	€/m
9,0	740-410-09027	7,87
11,0	740-410-11027	8,55
12,5	740-410-12527	9,59

ALUMINIUM 3,0

EDELSTAHLMETALLIC*
Länge: 3,0 m VE: 5 Stk.

h=mm	Art.-Nr.	€/m
4,5	740-4502-045	9,59
7,0	740-4502-070	10,62
9,0	740-4502-090	11,65
11,0	740-4502-110	12,64
12,5	740-4502-125	14,07
14,0	740-4502-140	15,81

ALUMINIUM 3,0

SILBERFARBIG GLÄNZEND, ELOXIERT
Länge: 3,0 m VE: 5 Stk.

h=mm	Art.-Nr.	€/m
4,5	740-430-045	11,99
7,0	740-430-070	13,67
9,0	740-430-090	15,39
11,0	740-430-110	17,10
12,5	740-430-125	18,38
14,0	740-430-140	19,99

ALUMINIUM 2,5

SILBERFARBIG MATT, ELOXIERT
Länge: 2,5 m VE: 5 Stk.

h=mm	Art.-Nr.	€/m
4,5	740-410-04525	6,45
7,0	740-410-07025	7,17
9,0	740-410-09025	7,87
11,0	740-410-11025	8,55
12,5	740-410-12525	9,59
14,0	740-410-14025	10,40

ALUMINIUM 2,5

EDELSTAHLMETALLIC*
Länge: 2,5 m VE: 5 Stk.

h=mm	Art.-Nr.	€/m
4,5	740-4502-04525	9,59
7,0	740-4502-07025	10,62
9,0	740-4502-09025	11,65
11,0	740-4502-11025	12,64
12,5	740-4502-12525	14,07
14,0	740-4502-14025	15,81

ALUMINIUM 2,5

SILBERFARBIG GLÄNZEND, ELOXIERT
Länge: 2,5 m VE: 5 Stk.

h=mm	Art.-Nr.	€/m
4,5	740-430-04525	11,99
7,0	740-430-07025	13,67
9,0	740-430-09025	15,39
11,0	740-430-11025	17,10
12,5	740-430-12525	18,38
14,0	740-430-14025	19,99

BLANKE CUBELINE, AUSSEN- UND INNEN-ECKE

ALUMINIUM

SILBERFARBIG MATT, ELOXIERT
Länge: 2,7 m VE: 1 Stk.

h=mm	Art.-Nr.	€/VE
4,5	741-410AL-045	13,10
7,0	741-410AL-070	13,10
9,0	741-410AL-090	13,10
11,0	741-410AL-110	13,10
12,5	741-410AL-125	13,10
14,0	741-410AL-140	13,10

ALUMINIUM-OPTIK

SILBER MATT
Länge: 2,7 m VE: 1 Stk.

h=mm	Art.-Nr.	€/VE
4,5	741-410-045	4,43
7,0	741-410-070	4,43
9,0	741-410-090	4,43
11,0	741-410-110	4,43
12,5	741-410-125	4,43
14,0	741-410-140	4,43

ALUMINIUM-OPTIK

EDELSTAHLMETALLIC*
Länge: 2,7 m VE: 1 Stk.

h=mm	Art.-Nr.	€/VE
4,5	741-4502-045	4,93
7,0	741-4502-070	4,93
9,0	741-4502-090	4,93
11,0	741-4502-110	4,93
12,5	741-4502-125	4,93
14,0	741-4502-140	4,93

ALUMINIUM-OPTIK

SILBER GLÄNZEND
Länge: 2,7 m VE: 1 Stk.

h=mm	Art.-Nr.	€/VE
4,5	741-430-045	6,20
7,0	741-430-070	6,20
9,0	741-430-090	6,20
11,0	741-430-110	6,20
12,5	741-430-125	6,20
14,0	741-430-140	6,20



Wichtiger Hinweis:

Sowohl die BLANKE CUBELINE Profile in den bekannten Längen 2,5 und 3,0 m als auch die Profile in der Länge 2,7 m sind mit den Eckstücken aus Aluminium und in Aluminium-Optik kombinierbar.

*Beschichtete Ausführungen

**Experten-Tipp:**

Bitte denken Sie bei der Bestellung des BLANKE CUBELINE Profils an die Bestellung der Ecken, die gleichzeitig als Außen- und Innenecken einsetzbar sind!

**Wichtiger Hinweis:**

Bei einer Bestellmenge von 50 Stück bietet Blanke die Lieferung in einem Verkaufskarton an.

**BLANKE CUBELINE****ALUMINIUM 3,0**
CHAMPAGNER, ELOXIERT

Länge: 3,0 m VE: 5 Stk.

h=mm	Art.-Nr.	€/m
4,5	740-470-045	6,78
7,0	740-470-070	7,56
9,0	740-470-090	8,27
11,0	740-470-110	9,02
12,5	740-470-125	10,11
14,0	740-470-140	10,97

ALUMINIUM 3,0
WEISS MATT*

Länge: 3,0 m VE: 5 Stk.

h=mm	Art.-Nr.	€/m
4,5	740-450-045	9,59
7,0	740-450-070	10,62
9,0	740-450-090	11,65
11,0	740-450-110	12,64
12,5	740-450-125	14,07
14,0	740-450-140	15,81

ALUMINIUM 3,0
TITAN, ELOXIERT

Länge: 3,0 m VE: 5 Stk.

h=mm	Art.-Nr.	€/m
4,5	740-446-045	6,78
7,0	740-446-070	7,56
9,0	740-446-090	8,27
11,0	740-446-110	9,02
12,5	740-446-125	10,11
14,0	740-446-140	10,97

ALUMINIUM 3,0
JASMIN*

Länge: 3,0 m VE: 5 Stk.

h=mm	Art.-Nr.	€/m
9,0	740-4501-090	11,65
11,0	740-4501-110	12,64
12,5	740-4501-125	14,07

ALUMINIUM 2,5
CHAMPAGNER, ELOXIERT

Länge: 2,5 m VE: 5 Stk.

h=mm	Art.-Nr.	€/m
4,5	740-470-04525	6,78
7,0	740-470-07025	7,56
9,0	740-470-09025	8,27
11,0	740-470-11025	9,02
12,5	740-470-12525	10,11
14,0	740-470-14025	10,97

ALUMINIUM 2,5
WEISS MATT*

Länge: 2,5 m VE: 5 Stk.

h=mm	Art.-Nr.	€/m
4,5	740-450-04525	9,59
7,0	740-450-07025	10,62
9,0	740-450-09025	11,65
11,0	740-450-11025	12,64
12,5	740-450-12525	14,07
14,0	740-450-14025	15,81

ALUMINIUM 2,5
TITAN, ELOXIERT

Länge: 2,5 m VE: 5 Stk.

h=mm	Art.-Nr.	€/m
4,5	740-446-04525	6,78
7,0	740-446-07025	7,56
9,0	740-446-09025	8,27
11,0	740-446-11025	9,02
12,5	740-446-12525	10,11
14,0	740-446-14025	10,97

ALUMINIUM 2,5
SCHWARZ MATT, ELOXIERT

Länge: 2,5 m VE: 5 Stk.

h=mm	Art.-Nr.	€/m
7,0	740-416-07025	7,78
9,0	740-416-09025	8,42
11,0	740-416-11025	8,77
12,5	740-416-12525	10,01

BLANKE CUBELINE, AUSSEN- UND INNEN-ECKE**ALUMINIUM-OPTIK 1**
CHAMPAGNER

VE: 1 Stk.

h=mm	Art.-Nr.	€/VE
4,5	741-470-045	13,10
7,0	741-470-070	13,10
9,0	741-470-090	13,10
11,0	741-470-110	13,10
12,5	741-470-125	13,10
14,0	741-470-140	13,10

ALUMINIUM-OPTIK 1
WEISS*

VE: 1 Stk.

h=mm	Art.-Nr.	€/VE
4,5	741-450-045	4,43
7,0	741-450-070	4,43
9,0	741-450-090	4,43
11,0	741-450-110	4,43
12,5	741-450-125	4,43
14,0	741-450-140	4,43

ALUMINIUM 1
TITAN, ELOXIERT

VE: 1 Stk.

h=mm	Art.-Nr.	€/VE
4,5	741-446-045	14,55
7,0	741-446-070	14,55
9,0	741-446-090	14,55
11,0	741-446-110	14,55
12,5	741-446-125	14,55
14,0	741-446-140	14,55

ALUMINIUM-OPTIK 1
JASMIN*

VE: 1 Stk.

h=mm	Art.-Nr.	€/VE
9,0	741-4501-090	4,43
11,0	741-4501-110	4,43
12,5	741-4501-125	4,43

ALUMINIUM 1
SCHWARZ MATT, ELOXIERT

VE: 1 Stk.

h=mm	Art.-Nr.	€/VE
7,0	741-416-070	13,10
9,0	741-416-090	13,10
11,0	741-416-110	13,10
12,5	741-416-125	13,10

*Beschichtete Ausführungen

NEW YORK EDITION

Die Profillinie NEW YORK von Blanke überzeugt mit bewährtem Design in mutigen neuen Trendfarben und Oberflächen. Optimal kombinierbar mit den aktuellen Fliesentrends ist die Profillinie genau die richtige Wahl für designorientierte Gestaltungswünsche. Neben dem bewährten Kantenschutz der Fliese bieten die hochwertigen Strukturoberflächen neben der Farbgebung auch ein neues haptisches Erlebnis.



01

02

03

04

05

06

07

08

09

10

11

12

13

14

01
02
03
04
05
06
07
08
09
10
11
12
13
14

BLANKE FLIESEN-ABSCHLUSSSCHIENE

ALUMINIUM ELOXIERT, **2,5**
GOLDFARBIG MATT, GESCHLIFFEN

Länge: 2,5 m VE: 10 Stk.

h=mm	Art.-Nr.	€/m
8,0	300-42GB-08025	10,68
10,0	300-42GB-10025	10,80
11,0	300-42GB-11025	10,96
12,5	300-42GB-12525	11,20

ALUMINIUM ELOXIERT, **2,5**
SILBER MATT, GESCHLIFFEN

Länge: 2,5 m VE: 10 Stk.

h=mm	Art.-Nr.	€/m
8,0	300-410B-08025	10,24
10,0	300-410B-10025	10,39
11,0	300-410B-11025	10,56
12,5	300-410B-12525	10,76

ALUMINIUM ELOXIERT, **2,7**
SILBER MATT, GESCHLIFFEN

Länge: 2,7 m VE: 10 Stk.

h=mm	Art.-Nr.	€/m
8,0	300-410B-08027	10,24
10,0	300-410B-10027	10,39
11,0	300-410B-11027	10,56
12,5	300-410B-12527	10,76

ALUMINIUM **2,5**
GESCHLIFFEN, MITTELBRONZE, ELOXIERT

Länge: 2,5 m VE: 10 Stk.

h=mm	Art.-Nr.	€/m
8,0	300-449-08025	12,15
10,0	300-449-10025	12,44
11,0	300-449-11025	12,71
12,5	300-449-12525	12,93

ALUMINIUM **2,5**
TITAN MATT, GESCHLIFFEN, ELOXIERT

Länge: 2,5 m VE: 10 Stk.

h=mm	Art.-Nr.	€/m
8,0	300-446B-08025	13,31
10,0	300-446B-10025	13,45
11,0	300-446B-11025	13,66
12,5	300-446B-12525	13,82

ALUMINIUM **2,7**
TITAN MATT, GESCHLIFFEN, ELOXIERT

Länge: 2,7 m VE: 10 Stk.

h=mm	Art.-Nr.	€/m
8,0	300-446B-08027	13,31
10,0	300-446B-10027	13,45
11,0	300-446B-11027	13,66
12,5	300-446B-12527	13,82

ALUMINIUM **2,5**
CHAMPAGNER MATT,
GESCHLIFFEN, ELOXIERT

Länge: 2,5 m VE: 10 Stk.

h=mm	Art.-Nr.	€/m
8,0	300-470B-08025	10,68
10,0	300-470B-10025	10,80
11,0	300-470B-11025	10,96
12,5	300-470B-12525	11,20

ALUMINIUM **2,5**
STONE GRAY

Länge: 2,5 m VE: 10 Stk.

h=mm	Art.-Nr.	€/m
8,0	300-4591A-08025	9,49
10,0	300-4591A-10025	9,70
11,0	300-4591A-11025	9,82
12,5	300-4591A-12525	10,21

ALUMINIUM **2,7**
STONE GRAY

Länge: 2,7 m VE: 10 Stk.

h=mm	Art.-Nr.	€/m
8,0	300-4591A-08027	9,49
10,0	300-4591A-10027	9,70
11,0	300-4591A-11027	9,82
12,5	300-4591A-12527	10,21

ALUMINIUM **2,5**
SAND TROPEZ

Länge: 2,5 m VE: 10 Stk.

h=mm	Art.-Nr.	€/m
8,0	300-4571A-08025	9,49
10,0	300-4571A-10025	9,70
11,0	300-4571A-11025	9,82
12,5	300-4571A-12525	10,21

ALUMINIUM **2,5**
GRAPHIT

Länge: 2,5 m VE: 10 Stk.

h=mm	Art.-Nr.	€/m
8,0	300-4561A-08025	9,49
10,0	300-4561A-10025	9,70
11,0	300-4561A-11025	9,82
12,5	300-4561A-12525	10,21

ALUMINIUM **2,5**
SCHWARZ MATT,
GESCHLIFFEN, ELOXIERT

Länge: 2,5 m VE: 10 Stk.

h=mm	Art.-Nr.	€/m
8,0	300-416B-08025	13,31
10,0	300-416B-10025	13,45
11,0	300-416B-11025	13,66
12,5	300-416B-12525	13,82

ALUMINIUM **NEU** 2,5
MOONSTONE

Länge: 2,5 m VE: 10 Stk.

h=mm	Art.-Nr.	€/m
8,0	300-4573A-08025	9,49
10,0	300-4573A-10025	9,70
11,0	300-4573A-11025	9,82
12,5	300-4573A-12525	10,21

ALUMINIUM **NEU** 2,5
URBAN GREY

Länge: 2,5 m VE: 10 Stk.

h=mm	Art.-Nr.	€/m
8,0	300-4592A-08025	9,49
10,0	300-4592A-10025	9,70
11,0	300-4592A-11025	9,82
12,5	300-4592A-12525	10,21

ALUMINIUM **NEU** 2,5
COTTON

Länge: 2,5 m VE: 10 Stk.

h=mm	Art.-Nr.	€/m
8,0	300-4574A-08025	9,49
10,0	300-4574A-10025	9,70
11,0	300-4574A-11025	9,82
12,5	300-4574A-12525	10,21

ALUMINIUM **NEU** 2,5
SMOKE

Länge: 2,5 m VE: 10 Stk.

h=mm	Art.-Nr.	€/m
8,0	300-4593A-08025	9,49
10,0	300-4593A-10025	9,70
11,0	300-4593A-11025	9,82
12,5	300-4593A-12525	10,21

ALUMINIUM **NEU** 2,5
GREIGE

Länge: 2,5 m VE: 10 Stk.

h=mm	Art.-Nr.	€/m
8,0	300-4575A-08025	9,49
10,0	300-4575A-10025	9,70
11,0	300-4575A-11025	9,82
12,5	300-4575A-12525	10,21

ALUMINIUM **NEU** 2,5
MIDNIGHT BLACK

Länge: 2,5 m VE: 10 Stk.

h=mm	Art.-Nr.	€/m
8,0	300-4563A-08025	9,49
10,0	300-4563A-10025	9,70
11,0	300-4563A-11025	9,82
12,5	300-4563A-12525	10,21

ALUMINIUM **NEU** 2,5
OYSTER WHITE

Länge: 2,5 m VE: 10 Stk.

h=mm	Art.-Nr.	€/m
8,0	300-4511A-08025	9,49
10,0	300-4511A-10025	9,70
11,0	300-4511A-11025	9,82
12,5	300-4511A-12525	10,21

ALUMINIUM **NEU** 2,5
SUGAR WHITE

Länge: 2,5 m VE: 10 Stk.

h=mm	Art.-Nr.	€/m
8,0	300-4512A-08025	9,49
10,0	300-4512A-10025	9,70
11,0	300-4512A-11025	9,82
12,5	300-4512A-12525	10,21

ALUMINIUM **NEU** 2,5
COAL BLACK

Länge: 2,5 m VE: 10 Stk.

h=mm	Art.-Nr.	€/m
8,0	300-4562A-08025	9,49
10,0	300-4562A-10025	9,70
11,0	300-4562A-11025	9,82
12,5	300-4562A-12525	10,21

ALUMINIUM **NEU** 2,5
INDUSTRIAL RUST

Länge: 2,5 m VE: 10 Stk.

h=mm	Art.-Nr.	€/m
8,0	300-4583A-08025	9,49
10,0	300-4583A-10025	9,70
11,0	300-4583A-11025	9,82
12,5	300-4583A-12525	10,21

01
02
03
04
05
06
07
08
09
10
11
12
13
14

01
02
03
04
05
06
07
08
09
10
11
12
13
14

BLANKE CUBELINE

ALUMINIUM 3,0
SILBER, ELOXIERT, KREUZGESCHLIFFEN
Länge: 3,0 m VE: 5 Stk.

h=mm	Art.-Nr.	€/m
4,5	740-430K-045	15,72
7,0	740-430K-070	16,30
9,0	740-430K-090	16,89
11,0	740-430K-110	18,94
12,5	740-430K-125	19,95
14,0	740-430K-140	20,88

ALUMINIUM 2,5
SILBER, ELOXIERT, KREUZGESCHLIFFEN
Länge: 2,5 m VE: 5 Stk.

h=mm	Art.-Nr.	€/m
4,5	740-430K-04525	15,72
7,0	740-430K-07025	16,30
9,0	740-430K-09025	16,89
11,0	740-430K-11025	18,94
12,5	740-430K-12525	19,95
14,0	740-430K-14025	20,88

**BLANKE CUBELINE,
AUSSEN- UND INNEN-
ECKE**

ALUMINIUM
SILBER, ELOXIERT, KREUZGESCHLIFFEN
VE: 1 Stk.

h=mm	Art.-Nr.	€/VE
4,5	741-430K-045	14,48
7,0	741-430K-070	14,48
9,0	741-430K-090	14,48
11,0	741-430K-110	14,48
12,5	741-430K-125	14,48
14,0	741-430K-140	14,48

ALUMINIUM 2,5
GESCHLIFFEN, MITTELBRONZE, ELOXIERT
Länge: 2,5 m VE: 5 Stk.

h=mm	Art.-Nr.	€/m
7,0	740-449-07025	13,59
9,0	740-449-09025	14,14
11,0	740-449-11025	14,87
12,5	740-449-12525	15,71

ALUMINIUM
GESCHLIFFEN, MITTELBRONZE, ELOXIERT
VE: 1 Stk.

h=mm	Art.-Nr.	€/VE
7,0	741-449-070	14,48
9,0	741-449-090	14,48
11,0	741-449-110	14,48
12,5	741-449-125	14,48

ALUMINIUM ELOXIERT 3,0
SILBER MATT, GESCHLIFFEN
Länge: 3,0 m VE: 5 Stk.

h=mm	Art.-Nr.	€/m
4,5	740-410B-045	11,61
7,0	740-410B-070	12,17
9,0	740-410B-090	12,92
11,0	740-410B-110	13,41
12,5	740-410B-125	13,90
14,0	740-410B-140	14,18

ALUMINIUM ELOXIERT 2,5
SILBER MATT, GESCHLIFFEN
Länge: 2,5 m VE: 5 Stk.

h=mm	Art.-Nr.	€/m
4,5	740-410B-04525	11,61
7,0	740-410B-07025	12,17
9,0	740-410B-09025	12,92
11,0	740-410B-11025	13,41
12,5	740-410B-12525	13,90
14,0	740-410B-14025	14,18

ALUMINIUM ELOXIERT
SILBER MATT, GESCHLIFFEN
VE: 1 Stk.

h=mm	Art.-Nr.	€/VE
4,5	741-410B-045	14,48
7,0	741-410B-070	14,48
9,0	741-410B-090	14,48
11,0	741-410B-110	14,48
12,5	741-410B-125	14,48
14,0	741-410B-140	14,48

ALUMINIUM ELOXIERT 2,7
SILBER MATT, GESCHLIFFEN
Länge: 2,7 m VE: 5 Stk.

h=mm	Art.-Nr.	€/m
9,0	740-410B-09027	12,92
11,0	740-410B-11027	13,41
12,5	740-410B-12527	13,90

ALUMINIUM ELOXIERT
SILBER MATT, GESCHLIFFEN
VE: 1 Stk.

h=mm	Art.-Nr.	€/VE
9,0	741-410B-090	14,48
11,0	741-410B-110	14,48
12,5	741-410B-125	14,48

ALUMINIUM ELOXIERT 3,0
CHAMPAGNER MATT, GESCHLIFFEN
Länge: 3,0 m VE: 5 Stk.

h=mm	Art.-Nr.	€/m
4,5	740-470B-045	12,09
7,0	740-470B-070	12,66
9,0	740-470B-090	13,41
11,0	740-470B-110	13,88
12,5	740-470B-125	14,40
14,0	740-470B-140	14,68

ALUMINIUM ELOXIERT 2,5
CHAMPAGNER MATT, GESCHLIFFEN
Länge: 2,5 m VE: 5 Stk.

h=mm	Art.-Nr.	€/m
4,5	740-470B-04525	12,09
7,0	740-470B-07025	12,66
9,0	740-470B-09025	13,41
11,0	740-470B-11025	13,88
12,5	740-470B-12525	14,40
14,0	740-470B-14025	14,68

ALUMINIUM ELOXIERT
CHAMPAGNER MATT, GESCHLIFFEN
VE: 1 Stk.

h=mm	Art.-Nr.	€/VE
4,5	741-470B-045	14,48
7,0	741-470B-070	14,48
9,0	741-470B-090	14,48
11,0	741-470B-110	14,48
12,5	741-470B-125	14,48
14,0	741-470B-140	14,48

BLANKE CUBELINE

ALUMINIUM ELOXIERT 3,0
TITAN MATT, GESCHLIFFEN

Länge: 3,0 m VE: 5 Stk.

h=mm	Art.-Nr.	€/m
4,5	740-446B-045	14,08
7,0	740-446B-070	14,62
9,0	740-446B-090	15,30
11,0	740-446B-110	15,77
12,5	740-446B-125	16,24
14,0	740-446B-140	16,48

ALUMINIUM ELOXIERT 2,7
TITAN MATT, GESCHLIFFEN

Länge: 2,7 m VE: 5 Stk.

h=mm	Art.-Nr.	€/m
9,0	740-446B-09027	15,30
11,0	740-446B-11027	15,77
12,5	740-446B-12527	16,24

ALUMINIUM ELOXIERT 3,0
SCHWARZ MATT, GESCHLIFFEN

Länge: 3,0 m VE: 5 Stk.

h=mm	Art.-Nr.	€/m
4,5	740-416B-045	14,08
7,0	740-416B-070	14,62
9,0	740-416B-090	15,30
11,0	740-416B-110	15,77
12,5	740-416B-125	16,24
14,0	740-416B-140	16,48

ALUMINIUM ELOXIERT 3,0
GOLDFARBIG MATT, GESCHLIFFEN

Länge: 3,0 m VE: 5 Stk.

h=mm	Art.-Nr.	€/m
4,5	740-42GB-045	12,09
7,0	740-42GB-070	12,66
9,0	740-42GB-090	13,41
11,0	740-42GB-110	13,88
12,5	740-42GB-125	14,40
14,0	740-42GB-140	14,68

ALUMINIUM 3,0
GOLDFARBIG MATT, ELOXIERT

Länge: 3,0 m VE: 5 Stk.

h=mm	Art.-Nr.	€/m
4,5	740-420-045	7,27
7,0	740-420-070	7,84
9,0	740-420-090	8,58
11,0	740-420-110	9,07
12,5	740-420-125	9,56
14,0	740-420-140	9,84

ALUMINIUM ELOXIERT 2,5
TITAN MATT, GESCHLIFFEN

Länge: 2,5 m VE: 5 Stk.

h=mm	Art.-Nr.	€/m
4,5	740-446B-04525	14,08
7,0	740-446B-07025	14,62
9,0	740-446B-09025	15,30
11,0	740-446B-11025	15,77
12,5	740-446B-12525	16,24
14,0	740-446B-14025	16,48

ALUMINIUM ELOXIERT 2,5
SCHWARZ MATT, GESCHLIFFEN

Länge: 2,5 m VE: 5 Stk.

h=mm	Art.-Nr.	€/m
4,5	740-416B-04525	14,08
7,0	740-416B-07025	14,62
9,0	740-416B-09025	15,30
11,0	740-416B-11025	15,77
12,5	740-416B-12525	16,24
14,0	740-416B-14025	16,48

ALUMINIUM ELOXIERT 2,5
GOLDFARBIG MATT, GESCHLIFFEN

Länge: 2,5 m VE: 5 Stk.

h=mm	Art.-Nr.	€/m
4,5	740-42GB-04525	12,09
7,0	740-42GB-07025	12,66
9,0	740-42GB-09025	13,41
11,0	740-42GB-11025	13,88
12,5	740-42GB-12525	14,40
14,0	740-42GB-14025	14,68

ALUMINIUM 2,5
GOLDFARBIG MATT, ELOXIERT

Länge: 2,5 m VE: 5 Stk.

h=mm	Art.-Nr.	€/m
4,5	740-420-04525	7,27
7,0	740-420-07025	7,84
9,0	740-420-09025	8,58
11,0	740-420-11025	9,07
12,5	740-420-12525	9,56
14,0	740-420-14025	9,84

BLANKE CUBELINE,
AUSSEN- UND INNEN-
ECKE**ALUMINIUM ELOXIERT**
TITAN MATT, GESCHLIFFEN

VE: 1 Stk.

h=mm	Art.-Nr.	€/VE
4,5	741-446B-045	14,48
7,0	741-446B-070	14,48
9,0	741-446B-090	14,48
11,0	741-446B-110	14,48
12,5	741-446B-125	14,48
14,0	741-446B-140	14,48

ALUMINIUM ELOXIERT
TITAN MATT, GESCHLIFFEN

VE: 1 Stk.

h=mm	Art.-Nr.	€/VE
9,0	741-446B-090	14,48
11,0	741-446B-110	14,48
12,5	741-446B-125	14,48

ALUMINIUM ELOXIERT
SCHWARZ MATT, GESCHLIFFEN

VE: 1 Stk.

h=mm	Art.-Nr.	€/VE
4,5	741-416B-045	16,08
7,0	741-416B-070	16,08
9,0	741-416B-090	16,08
11,0	741-416B-110	16,08
12,5	741-416B-125	16,08
14,0	741-416B-140	16,08

ALUMINIUM ELOXIERT
GOLDFARBIG MATT, GESCHLIFFEN

VE: 1 Stk.

h=mm	Art.-Nr.	€/VE
4,5	741-42GB-045	14,48
7,0	741-42GB-070	14,48
9,0	741-42GB-090	14,48
11,0	741-42GB-110	14,48
12,5	741-42GB-125	14,48
14,0	741-42GB-140	14,48

ALUMINIUM
GOLDFARBIG MATT, ELOXIERT

VE: 1 Stk.

h=mm	Art.-Nr.	€/VE
4,5	741-420-045	13,10
7,0	741-420-070	13,10
9,0	741-420-090	13,10
11,0	741-420-110	13,10
12,5	741-420-125	13,10
14,0	741-420-140	13,10

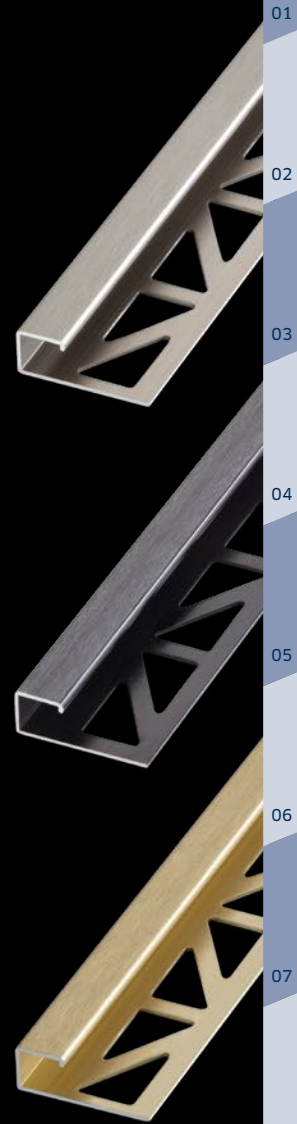

01

02

03

04

05

06

07

08

09

10

11

12

13

14

01
02
03
04
05
06
07
08
09
10
11
12
13
14

BLANKE CUBELINE

ALUMINIUM		2,7
SAND TROPEZ		
Länge: 2,7 m		VE: 5 Stk.
h=mm	Art.-Nr.	€/m
4,5	740-4571A-04527	13,32
7,0	740-4571A-07027	13,57
9,0	740-4571A-09027	14,11
11,0	740-4571A-11027	14,65
12,5	740-4571A-12527	15,23

ALUMINIUM		2,7
STONE GRAY		
Länge: 2,7 m		VE: 5 Stk.
h=mm	Art.-Nr.	€/m
4,5	740-4591A-04527	13,32
7,0	740-4591A-07027	13,57
9,0	740-4591A-09027	14,11
11,0	740-4591A-11027	14,65
12,5	740-4591A-12527	15,23

ALUMINIUM		2,7
GRAPHIT		
Länge: 2,7 m		VE: 5 Stk.
h=mm	Art.-Nr.	€/m
4,5	740-4561A-04527	13,32
7,0	740-4561A-07027	13,57
9,0	740-4561A-09027	14,11
11,0	740-4561A-11027	14,65
12,5	740-4561A-12527	15,23

ALUMINIUM		2,7
SUGAR WHITE		
Länge: 2,7 m		VE: 5 Stk.
h=mm	Art.-Nr.	€/m
4,5	740-4512A-04527	13,32
7,0	740-4512A-07027	13,57
9,0	740-4512A-09027	14,11
11,0	740-4512A-11027	14,65
12,5	740-4512A-12527	15,23

ALUMINIUM		2,7
OYSTER WHITE		
Länge: 2,7 m		VE: 5 Stk.
h=mm	Art.-Nr.	€/m
4,5	740-4511A-04527	13,32
7,0	740-4511A-07027	13,57
9,0	740-4511A-09027	14,11
11,0	740-4511A-11027	14,65
12,5	740-4511A-12527	15,23

ALUMINIUM		2,5
SAND TROPEZ		
Länge: 2,5 m		VE: 5 Stk.
h=mm	Art.-Nr.	€/m
4,5	740-4571A-04525	13,32
7,0	740-4571A-07025	13,57
9,0	740-4571A-09025	14,11
11,0	740-4571A-11025	14,65
12,5	740-4571A-12525	15,23

ALUMINIUM		2,5
STONE GRAY		
Länge: 2,5 m		VE: 5 Stk.
h=mm	Art.-Nr.	€/m
4,5	740-4591A-04525	13,32
7,0	740-4591A-07025	13,57
9,0	740-4591A-09025	14,11
11,0	740-4591A-11025	14,65
12,5	740-4591A-12525	15,23

ALUMINIUM		2,5
GRAPHIT		
Länge: 2,5 m		VE: 5 Stk.
h=mm	Art.-Nr.	€/m
4,5	740-4561A-04525	13,32
7,0	740-4561A-07025	13,57
9,0	740-4561A-09025	14,11
11,0	740-4561A-11025	14,65
12,5	740-4561A-12525	15,23

ALUMINIUM		2,5
SUGAR WHITE		
Länge: 2,5 m		VE: 5 Stk.
h=mm	Art.-Nr.	€/m
4,5	740-4512A-04525	13,32
7,0	740-4512A-07025	13,57
9,0	740-4512A-09025	14,11
11,0	740-4512A-11025	14,65
12,5	740-4512A-12525	15,23

ALUMINIUM		2,5
OYSTER WHITE		
Länge: 2,5 m		VE: 5 Stk.
h=mm	Art.-Nr.	€/m
4,5	740-4511A-04525	13,32
7,0	740-4511A-07025	13,57
9,0	740-4511A-09025	14,11
11,0	740-4511A-11025	14,65
12,5	740-4511A-12525	15,23

**BLANKE CUBELINE,
AUSSEN- UND INNEN-
ECKE**

ALUMINIUM-OPTIK		
SAND TROPEZ		
Länge: 2,5 m		VE: 1 Stk.
h=mm	Art.-Nr.	€/VE
4,5	741-9571A-045	4,43
7,0	741-9571A-070	4,43
9,0	741-9571A-090	4,43
11,0	741-9571A-110	4,43
12,5	741-9571A-125	4,43

ALUMINIUM-OPTIK		
STONE GRAY		
Länge: 2,5 m		VE: 1 Stk.
h=mm	Art.-Nr.	€/VE
4,5	741-9591A-045	4,43
7,0	741-9591A-070	4,43
9,0	741-9591A-090	4,43
11,0	741-9591A-110	4,43
12,5	741-9591A-125	4,43

ALUMINIUM-OPTIK		
GRAPHIT		
Länge: 2,5 m		VE: 1 Stk.
h=mm	Art.-Nr.	€/VE
4,5	741-9561A-045	4,43
7,0	741-9561A-070	4,43
9,0	741-9561A-090	4,43
11,0	741-9561A-110	4,43
12,5	741-9561A-125	4,43

ALUMINIUM-OPTIK		
SUGAR WHITE		
Länge: 2,5 m		VE: 1 Stk.
h=mm	Art.-Nr.	€/VE
4,5	741-9512A-045	4,43
7,0	741-9512A-070	4,43
9,0	741-9512A-090	4,43
11,0	741-9512A-110	4,43
12,5	741-9512A-125	4,43

ALUMINIUM-OPTIK		
OYSTER WHITE		
Länge: 2,5 m		VE: 1 Stk.
h=mm	Art.-Nr.	€/VE
4,5	741-9511A-045	4,43
7,0	741-9511A-070	4,43
9,0	741-9511A-090	4,43
11,0	741-9511A-110	4,43
12,5	741-9511A-125	4,43



BLANKE CUBELINE

ALUMINIUM **NEU** 2,7
MOONSTONE

Länge: 2,7 m VE: 5 Stk.

h=mm	Art.-Nr.	€/m
4,5	740-4573A-04527	13,32
7,0	740-4573A-07027	13,57
9,0	740-4573A-09027	14,11
11,0	740-4573A-11027	14,65
12,5	740-4573A-12527	15,23

ALUMINIUM **NEU** 2,7
URBAN GREY

Länge: 2,7 m VE: 5 Stk.

h=mm	Art.-Nr.	€/m
4,5	740-4592A-04527	13,32
7,0	740-4592A-07027	13,57
9,0	740-4592A-09027	14,11
11,0	740-4592A-11027	14,65
12,5	740-4592A-12527	15,23

ALUMINIUM **NEU** 2,7
COTTON

Länge: 2,7 m VE: 5 Stk.

h=mm	Art.-Nr.	€/m
4,5	740-4574A-04527	13,32
7,0	740-4574A-07027	13,57
9,0	740-4574A-09027	14,11
11,0	740-4574A-11027	14,65
12,5	740-4574A-12527	15,23

ALUMINIUM **NEU** 2,7
SMOKE

Länge: 2,7 m VE: 5 Stk.

h=mm	Art.-Nr.	€/m
4,5	740-4593A-04527	13,32
7,0	740-4593A-07027	13,57
9,0	740-4593A-09027	14,11
11,0	740-4593A-11027	14,65
12,5	740-4593A-12527	15,23

ALUMINIUM **NEU** 2,7
GREIGE

Länge: 2,7 m VE: 5 Stk.

h=mm	Art.-Nr.	€/m
4,5	740-4575A-04527	13,32
7,0	740-4575A-07027	13,57
9,0	740-4575A-09027	14,11
11,0	740-4575A-11027	14,65
12,5	740-4575A-12527	15,23

ALUMINIUM **NEU** 2,5
MOONSTONE

Länge: 2,5 m VE: 5 Stk.

h=mm	Art.-Nr.	€/m
4,5	740-4573A-04525	13,32
7,0	740-4573A-07025	13,57
9,0	740-4573A-09025	14,11
11,0	740-4573A-11025	14,65
12,5	740-4573A-12525	15,23

ALUMINIUM **NEU** 2,5
URBAN GREY

Länge: 2,5 m VE: 5 Stk.

h=mm	Art.-Nr.	€/m
4,5	740-4592A-04525	13,32
7,0	740-4592A-07025	13,57
9,0	740-4592A-09025	14,11
11,0	740-4592A-11025	14,65
12,5	740-4592A-12525	15,23

ALUMINIUM **NEU** 2,5
COTTON

Länge: 2,5 m VE: 5 Stk.

h=mm	Art.-Nr.	€/m
4,5	740-4574A-04525	13,32
7,0	740-4574A-07025	13,57
9,0	740-4574A-09025	14,11
11,0	740-4574A-11025	14,65
12,5	740-4574A-12525	15,23

ALUMINIUM **NEU** 2,5
SMOKE

Länge: 2,5 m VE: 5 Stk.

h=mm	Art.-Nr.	€/m
4,5	740-4593A-04525	13,32
7,0	740-4593A-07025	13,57
9,0	740-4593A-09025	14,11
11,0	740-4593A-11025	14,65
12,5	740-4593A-12525	15,23

ALUMINIUM **NEU** 2,5
GREIGE

Länge: 2,5 m VE: 5 Stk.

h=mm	Art.-Nr.	€/m
4,5	740-4575A-04525	13,32
7,0	740-4575A-07025	13,57
9,0	740-4575A-09025	14,11
11,0	740-4575A-11025	14,65
12,5	740-4575A-12525	15,23

BLANKE CUBELINE,
AUSSEN- UND INNEN-
ECKE**ALUMINIUM-OPTIK** **NEU**
MOONSTONE

VE: 1 Stk.

h=mm	Art.-Nr.	€/VE
4,5	741-9573A-045	4,43
7,0	741-9573A-070	4,43
9,0	741-9573A-090	4,43
11,0	741-9573A-110	4,43
12,5	741-9573A-125	4,43

ALUMINIUM-OPTIK **NEU**
URBAN GREY

VE: 1 Stk.

h=mm	Art.-Nr.	€/VE
4,5	741-9592A-045	4,43
7,0	741-9592A-070	4,43
9,0	741-9592A-090	4,43
11,0	741-9592A-110	4,43
12,5	741-9592A-125	4,43

ALUMINIUM-OPTIK **NEU**
COTTON

VE: 1 Stk.

h=mm	Art.-Nr.	€/VE
4,5	741-9574A-045	4,43
7,0	741-9574A-070	4,43
9,0	741-9574A-090	4,43
11,0	741-9574A-110	4,43
12,5	741-9574A-125	4,43

ALUMINIUM-OPTIK **NEU**
SMOKE

VE: 1 Stk.

h=mm	Art.-Nr.	€/VE
4,5	741-9593A-045	4,43
7,0	741-9593A-070	4,43
9,0	741-9593A-090	4,43
11,0	741-9593A-110	4,43
12,5	741-9593A-125	4,43

ALUMINIUM-OPTIK **NEU**
GREIGE

VE: 1 Stk.

h=mm	Art.-Nr.	€/VE
4,5	741-9575A-045	4,43
7,0	741-9575A-070	4,43
9,0	741-9575A-090	4,43
11,0	741-9575A-110	4,43
12,5	741-9575A-125	4,43

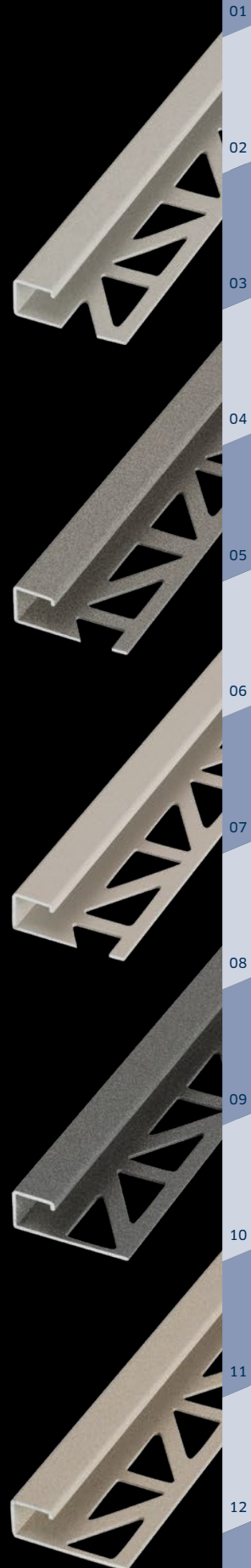

01

02

03

04

05

06

07

08

09

10

11

12

13

14

BLANKE CUBELINE

ALUMINIUM **NEU** 2,7
MIDNIGHT BLACK

Länge: 2,7 m VE: 5 Stk.

h=mm	Art.-Nr.	€/m
4,5	740-4563A-04527	13,32
7,0	740-4563A-07027	13,57
9,0	740-4563A-09027	14,11
11,0	740-4563A-11027	14,65
12,5	740-4563A-12527	15,23

ALUMINIUM **NEU** 2,5
MIDNIGHT BLACK

Länge: 2,5 m VE: 5 Stk.

h=mm	Art.-Nr.	€/m
4,5	740-4563A-04525	13,32
7,0	740-4563A-07025	13,57
9,0	740-4563A-09025	14,11
11,0	740-4563A-11025	14,65
12,5	740-4563A-12525	15,23

BLANKE CUBELINE,
AUSSEN- UND INNEN-
ECKE**ALUMINIUM-OPTIK** **NEU**
MIDNIGHT BLACK

VE: 1 Stk.

h=mm	Art.-Nr.	€/VE
4,5	741-9563A-045	4,43
7,0	741-9563A-070	4,43
9,0	741-9563A-090	4,43
11,0	741-9563A-110	4,43
12,5	741-9563A-125	4,43

ALUMINIUM 2,7
INDUSTRIAL RUST

Länge: 2,7 m VE: 5 Stk.

h=mm	Art.-Nr.	€/m
4,5	740-4583A-04527	13,32
7,0	740-4583A-07027	13,57
9,0	740-4583A-09027	14,11
11,0	740-4583A-11027	14,65
12,5	740-4583A-12527	15,23

ALUMINIUM 2,5
INDUSTRIAL RUST

Länge: 2,5 m VE: 5 Stk.

h=mm	Art.-Nr.	€/m
4,5	740-4583A-04525	13,32
7,0	740-4583A-07025	13,57
9,0	740-4583A-09025	14,11
11,0	740-4583A-11025	14,65
12,5	740-4583A-12525	15,23

ALUMINIUM-OPTIK
INDUSTRIAL RUST

VE: 1 Stk.

h=mm	Art.-Nr.	€/VE
4,5	741-9583A-045	4,43
7,0	741-9583A-070	4,43
9,0	741-9583A-090	4,43
11,0	741-9583A-110	4,43
12,5	741-9583A-125	4,43

ALUMINIUM 2,7
COAL BLACK

Länge: 2,7 m VE: 5 Stk.

h=mm	Art.-Nr.	€/m
4,5	740-4562A-04527	13,32
7,0	740-4562A-07027	13,57
9,0	740-4562A-09027	14,11
11,0	740-4562A-11027	14,65
12,5	740-4562A-12527	15,23

ALUMINIUM 2,5
COAL BLACK

Länge: 2,5 m VE: 5 Stk.

h=mm	Art.-Nr.	€/m
4,5	740-4562A-04525	13,32
7,0	740-4562A-07025	13,57
9,0	740-4562A-09025	14,11
11,0	740-4562A-11025	14,65
12,5	740-4562A-12525	15,23

ALUMINIUM-OPTIK
COAL BLACK

VE: 1 Stk.

h=mm	Art.-Nr.	€/VE
4,5	741-9562A-045	4,43
7,0	741-9562A-070	4,43
9,0	741-9562A-090	4,43
11,0	741-9562A-110	4,43
12,5	741-9562A-125	4,43



Mit diesem einmaligen Profildesign gilt, egal ob klassisch, modern oder avantgardistisch:

Die BLANKE NEW YORK EDITION wird Sie mit bewährtem Design und mutigen Trendfarben überzeugen.

Entdecken Sie auch unsere Duschablage BLANKE ECKBERT in den pulverbeschichteten Farben der BLANKE NEW YORK EDITION (S. 120). Sie möchten den gesamten Duschplatz in den auffälligen NEW YORK-Farben gestalten? Informieren Sie sich auf S. 6 und fragen Sie Ihr individuelles Angebot an!



Fliesenzubehör der Luxusklasse

BLANKE LUXURY LINE steht für Eleganz und Exklusivität. Mit dieser besonders edlen Produktreihe geht wertige Ästhetik, die den allerhöchsten Ansprüchen genügt, mit elegantem Luxus einher. Die Profile und Rostabdeckungen sind mit einer Beschichtung in Roségold 18 Karat, Gold 24 Karat und im Black Platinum Effect erhältlich und setzen stilvolle Statements in zeitgemäßer Architektur. Durch ihre Exklusivität verleihen sie Ihrem Raumdesign Individualität und stellen in Kombination mit aktuellen Fliesentrends eine vollendete Symbiose dar. Mit dem Fliesenzubehör der Luxusklasse erfüllen wir die höchsten Qualitätsansprüche.

Für weitere Informationen erreichen Sie uns über unsere kostenfreie Kunden-Hotline 0800 025 26 53.



BLANKE LUXURY LINE

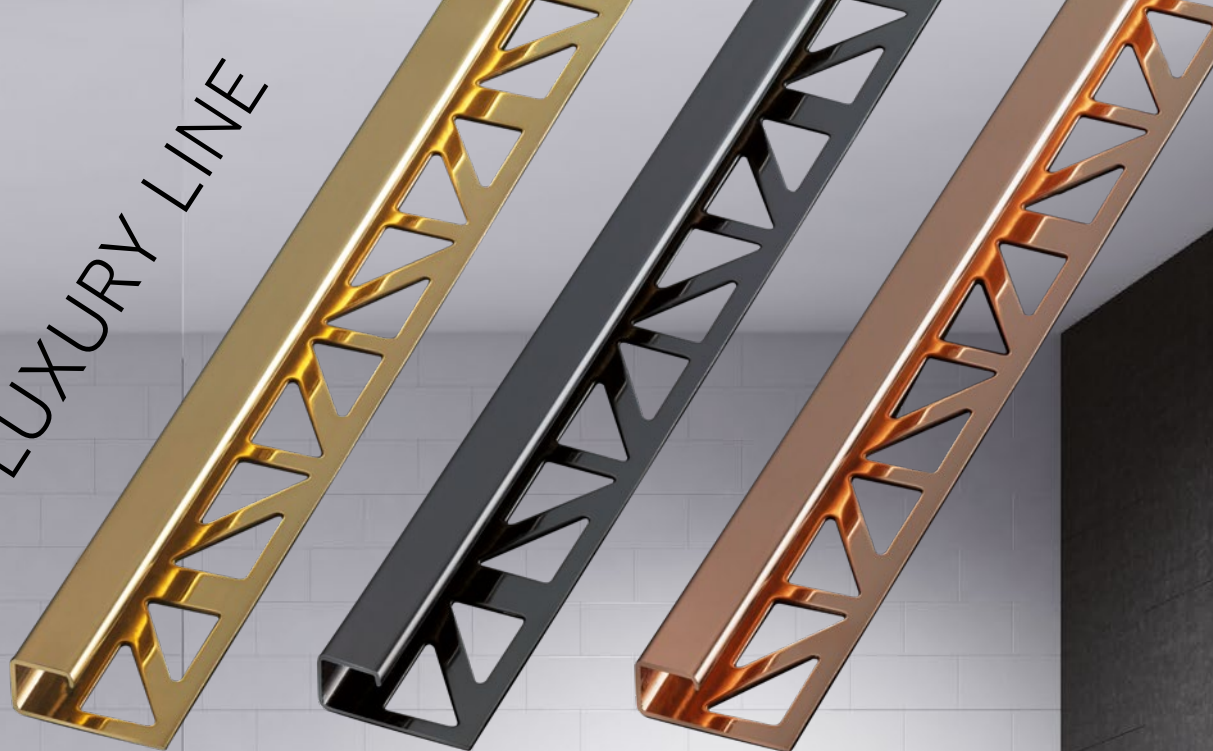

- 01
- 02
- 03
- 04
- 05
- 06
- 07
- 08
- 09
- 10
- 11
- 12
- 13
- 14

BLANKE DEKOLINE

BLANKE DEKOLINE ist ein Bordürenprofil, mit dem sich optisch ansprechende Wandbeläge gestalten lassen. BLANKE DEKOLINE lässt sich perfekt mit den entsprechenden BLANKE PROFILEN kombinieren (gleiche Material- sowie Farbausführung beachten). Die Ausführung von BLANKE DEKOLINE aus Edelstahl lässt sich zusätzlich auch für optisch ansprechende Bodenbeläge einsetzen.

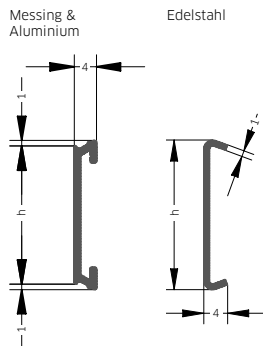

Wichtiger Hinweis:

Schliffbild Edelstahl gebürstet: 240er Korn

Vorteile:

- > Universelle Einbauhöhe ab 4 mm, daher auch passend für die Ausführung mit Mosaikfliesen.

MESSING 2,5		
GLANZVERCHROMT		
Länge: 2,5 m		VE: 1 Stk.
h=mm	Art.-Nr.	€/m
25	622-340-25250	41,98

EDELSTAHL 2,5		
GEBÜRSTET		
Länge: 2,5 m		VE: 1 Stk.
h=mm	Art.-Nr.	€/m
25	622-280B-25250	33,01

ALUMINIUM 2,5		
GOLDFARBIG GLÄNZEND, ELOXIERT		
Länge: 2,5 m		VE: 2 Stk.
h=mm	Art.-Nr.	€/m
25	622-480-25250	16,94

ALUMINIUM 2,5		
GOLDFARBIG MATT, ELOXIERT		
Länge: 2,5 m		VE: 2 Stk.
h=mm	Art.-Nr.	€/m
25	622-420-25250	11,29

ALUMINIUM 2,5		
SILBERFARBIG GLÄNZEND, ELOXIERT		
Länge: 2,5 m		VE: 2 Stk.
h=mm	Art.-Nr.	€/m
25	622-430-25250	16,94

ALUMINIUM 2,5		
SILBERFARBIG MATT, ELOXIERT		
Länge: 2,5 m		VE: 2 Stk.
h=mm	Art.-Nr.	€/m
25	622-410-25250	11,29

BLANKE GAP

BLANKE GAP aus Aluminium zum Erstellen von Schattenfugen im Fliesenbelag zu angrenzenden Decken. Die Schattenfugenbreite ergibt sich aus der Fliesenstärke. Ebenso kann das Profil – angepasst an verschiedene Fliesenstärken – zum Gestalten von Außenkanten an eckigen Pfeilern oder Vorsprüngen verwendet werden. Neben dem Schutz der Fliesenkante entsteht eine optisch zurückgesetzte 90° Innenecke.

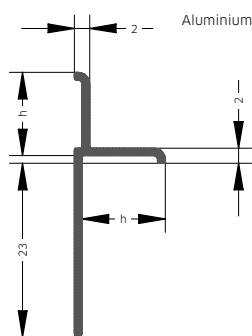

ALUMINIUM 2,5		
SILBERFARBIG MATT, ELOXIERT		
Länge: 2,5 m		VE: 1 Stk.
h=mm	Art.-Nr.	€/m
7,0	320-410-07025	10,62
9,0	320-410-09025	11,11
11,0	320-410-11025	11,44
12,5	320-410-12525	13,22

BLANKE GAP, AUSSENECKEN		
KUNSTSTOFF 2,5		
SILBER MATT		
Länge: 2,5 m		VE: 1 Stk.
h=mm	Art.-Nr.	€/Stk.
7,0	321-510-070	4,79
9,0	321-510-090	4,79
11,0	321-510-110	4,79
12,5	321-510-125	4,79

ALUMINIUM 2,5		
SCHWARZ MATT		
Länge: 2,5 m		VE: 1 Stk.
h=mm	Art.-Nr.	€/m
7,0	320-456-07025	18,88
9,0	320-456-09025	19,43
11,0	320-456-11025	20,25
12,5	320-456-12525	21,07

KUNSTSTOFF 2,5		
SCHWARZ MATT		
Länge: 2,5 m		VE: 1 Stk.
h=mm	Art.-Nr.	€/Stk.
7,0	321-516-070	4,79
9,0	321-516-090	4,79
11,0	321-516-110	4,79
12,5	321-516-125	4,79

BLANKE CORN-E

Das BLANKE CORN-E besteht aus rostfreiem Edelstahl, Werkstoff 1.4301 (V2A), mit einer matt gebürsteten Oberfläche (Körnung: 240er Korn), die mit einer Schutzfolie überzogen ist. Wo Fliesenkanten und -ecken besonders vor Stoß und Bruch geschützt werden müssen, wie im gewerblichen Bereich (Großküchen, Werkstätten etc.), bietet sich das Edelstahl-CORN-E besonders an.



EDELSTAHL 3,0 GEBÜRSTET		
Länge: 3,0 m		VE: 1 Stk.
h=mm	Art.-Nr.	€/m
8,0	197-280-080	44,72
10,0	197-280-100	46,75

EDELSTAHL 2,5 GEBÜRSTET		
Länge: 2,5 m		VE: 1 Stk.
h=mm	Art.-Nr.	€/m
8,0	197-280-08025	46,74
10,0	197-280-10025	48,86

EDELSTAHL 2,0 GEBÜRSTET		
Länge: 2,0 m		VE: 1 Stk.
h=mm	Art.-Nr.	€/m
8,0	197-280-0802	52,90
10,0	197-280-1002	54,32

EDELSTAHL 1,5 GEBÜRSTET		
Länge: 1,5 m		VE: 1 Stk.
h=mm	Art.-Nr.	€/m
8,0	197-280-08015	65,30
10,0	197-280-10015	66,48

EDELSTAHL 3,0 V4A, GEBÜRSTET		
Länge: 3,0 m		VE: 1 Stk.
h=mm	Art.-Nr.	€/m
8,0	197-285-080	62,19
10,0	197-285-100	63,15

EDELSTAHL 2,5 V4A, GEBÜRSTET		
Länge: 2,5 m		VE: 1 Stk.
h=mm	Art.-Nr.	€/m
8,0	197-285-08025	66,31
10,0	197-285-10025	68,28

EDELSTAHL 2,0 V4A, GEBÜRSTET		
Länge: 2,0 m		VE: 1 Stk.
h=mm	Art.-Nr.	€/m
8,0	197-285-0802	73,70
10,0	197-285-1002	75,90

EDELSTAHL 1,5 V4A, GEBÜRSTET		
Länge: 1,5 m		VE: 1 Stk.
h=mm	Art.-Nr.	€/m
8,0	197-285-08015	80,12
10,0	197-285-10015	82,83

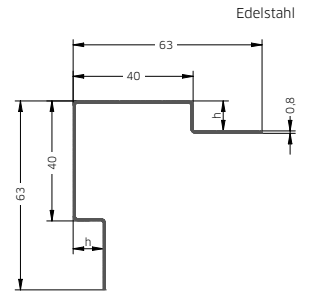

Wichtiger Hinweis:
Schliffbild Edelstahl
gebürstet: 240er Korn

01
02
03
04
05
06
07
08
09
10
11
12
13
14

BLANKE ECKSCHUTZWINKEL

Die Verwendung der BLANKE ECKSCHUTZWINKEL ist überall sinnvoll, wo nachträglich erkannt wird, dass Fliesen im Kanten- und Eckbereich starken mechanischen Einwirkungen ausgesetzt sind. Die 1,0 mm starken Winkel aus Edelstahl, Werkstoff 1.4301 (V2A) oder 1.4401 (V4A), matt gebürstet (Schliffbild: 240er Korn) und mit Schutzfolie versehen, sind optional mit einem Doppelklebeband an den Innenschenkeln ausgestattet. Die Kanten sind gratarm.

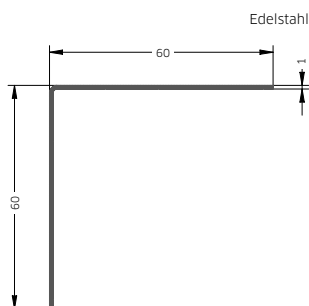

Wichtiger Hinweis:
Schliffbild Edelstahl
gebürstet: 240er Korn

EDELSTAHL 3,0 GEBÜRSTET MIT KLEBEBAND

Länge: 3,0 m VE: 1 Stk.

h×h=mm	Art.-Nr.	€/m
30 × 30	364-280-030	25,03
40 × 40	364-280-040	31,66
60 × 60	364-280-060	38,38

EDELSTAHL 2,5 GEBÜRSTET MIT KLEBEBAND

Länge: 2,5 m VE: 1 Stk.

h×h=mm	Art.-Nr.	€/m
30 × 30	364-280-03025	28,75
40 × 40	364-280-04025	37,15
60 × 60	364-280-06025	44,04

EDELSTAHL 2,0 GEBÜRSTET MIT KLEBEBAND

Länge: 2,0 m VE: 1 Stk.

h×h=mm	Art.-Nr.	€/m
30 × 30	364-280-0302	28,88
40 × 40	364-280-0402	36,46
60 × 60	364-280-0602	43,69

EDELSTAHL 1,5 GEBÜRSTET MIT KLEBEBAND

Länge: 1,5 m VE: 1 Stk.

h×h=mm	Art.-Nr.	€/m
30 × 30	364-280-03015	27,44
40 × 40	364-280-04015	37,76
60 × 60	364-280-06015	41,18

EDELSTAHL 3,0 GEBÜRSTET OHNE KLEBEBAND

Länge: 3,0 m VE: 1 Stk.

h×h=mm	Art.-Nr.	€/m
30 × 30	448-280-030	21,01
40 × 40	448-280-040	28,14
60 × 60	448-280-060	34,34

EDELSTAHL 2,5 GEBÜRSTET OHNE KLEBEBAND

Länge: 2,5 m VE: 1 Stk.

h×h=mm	Art.-Nr.	€/m
30 × 30	448-280-03025	24,75
40 × 40	448-280-04025	33,14
60 × 60	448-280-06025	40,03

EDELSTAHL 2,0 GEBÜRSTET OHNE KLEBEBAND

Länge: 2,0 m VE: 1 Stk.

h×h=mm	Art.-Nr.	€/m
30 × 30	448-280-0302	24,85
40 × 40	448-280-0402	32,42
60 × 60	448-280-0602	39,65

EDELSTAHL 1,5 GEBÜRSTET OHNE KLEBEBAND

Länge: 1,5 m VE: 1 Stk.

h×h=mm	Art.-Nr.	€/m
30 × 30	448-280-03015	23,43
40 × 40	448-280-04015	33,76
60 × 60	448-280-06015	37,16

EDELSTAHL 3,0 V4A, GEBÜRSTET OHNE KLEBEBAND

Länge: 3,0 m VE: 1 Stk.

h×h=mm	Art.-Nr.	€/m
30 × 30	448-285-030	22,94
40 × 40	448-285-040	30,73

EDELSTAHL 2,5 V4A, GEBÜRSTET OHNE KLEBEBAND

Länge: 2,5 m VE: 1 Stk.

h×h=mm	Art.-Nr.	€/m
30 × 30	448-285-03025	27,01
40 × 40	448-285-04025	36,17

EDELSTAHL 2,0 V4A, GEBÜRSTET OHNE KLEBEBAND

Länge: 2,0 m VE: 1 Stk.

h×h=mm	Art.-Nr.	€/m
30 × 30	448-285-0302	27,14
40 × 40	448-285-0402	35,38

EDELSTAHL 1,5 V4A, GEBÜRSTET OHNE KLEBEBAND

Länge: 1,5 m VE: 1 Stk.

h×h=mm	Art.-Nr.	€/m
30 × 30	448-285-03015	25,59
40 × 40	448-285-04015	36,87

BLANKE ECKSCHUTZWINKEL PLUS

Der BLANKE ECKSCHUTZWINKEL PLUS ist ein Edelstahlprofil mit leicht abgeschrägten Enden, mit welchen Fliesenkanten und Ecken vor Stoß und Bruch nachträglich geschützt werden können. Die 1,0 mm starken Winkel sind aus Edelstahl Werkstoff 1.4301 (V2A) und 1.4401 (V4A), matt gebürstet (Schliffbild: 240er Korn).

EDELSTAHL 2,5 GEBÜRSTET OHNE KLEBEBAND			EDELSTAHL 2,0 GEBÜRSTET OHNE KLEBEBAND		
Länge: 2,5 m VE: 1 Stk.			Länge: 2,0 m VE: 1 Stk.		
h×h=mm	Art.-Nr.	€/m	h×h=mm	Art.-Nr.	€/m
15 × 15	451-280-01525	32,57	15 × 15	451-280-01520	32,87
30 × 30	451-280-03025	36,16	30 × 30	451-280-03020	35,13
40 × 40	451-280-04025	44,18	40 × 40	451-280-04020	45,18

EDELSTAHL 2,5 V4A, GEBÜRSTET OHNE KLEBEBAND			EDELSTAHL 2,0 V4A, GEBÜRSTET OHNE KLEBEBAND		
Länge: 2,5 m VE: 1 Stk.			Länge: 2,0 m VE: 1 Stk.		
h×h=mm	Art.-Nr.	€/m	h×h=mm	Art.-Nr.	€/m
30 × 30	451-285-03025	39,46	30 × 30	451-285-03020	38,37
40 × 40	451-285-04025	49,29	40 × 40	451-285-04020	50,42

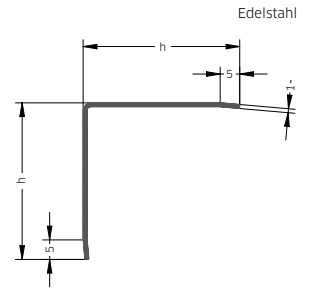

Wichtiger Hinweis:
Schliffbild Edelstahl gebürstet: 240er Korn

BLANKE SCHWELLENPROFIL

Das BLANKE SCHWELLENPROFIL aus Edelstahl dient dem Belagsabschluss bei unterschiedlichen Belagshöhen, speziell im Türschwellenbereich bei der Sanierung. Das Kantprofil mit geschliffener Sichtseite schafft einen optisch schönen Abschluss und schützt gleichzeitig den keramischen Belag.

EDELSTAHL 3,0 GEBÜRSTET				EDELSTAHL 1,0 GEBÜRSTET			
Innenhöhe: 10 mm; Länge: 3,0 m VE: 1 Stk.				Innenhöhe: 10 mm; Länge: 1,0 m VE: 1 Stk.			
h1=mm	h2=mm	Art.-Nr.	€/m	h1=mm	h2=mm	Art.-Nr.	€/m
21,0	10,0	757-280B-10213	43,86	21,0	10,0	757-280B-10211	55,47
26,0	15,0	757-280B-10263	44,97	26,0	15,0	757-280B-10261	56,79
31,0	20,0	757-280B-10313	46,06	31,0	20,0	757-280B-10311	58,21
46,0	35,0	757-280B-10463	49,91	46,0	35,0	757-280B-10461	62,65

EDELSTAHL 3,0 GEBÜRSTET				EDELSTAHL 1,0 GEBÜRSTET			
Innenhöhe: 12,5 mm; Länge: 3,0 m VE: 1 Stk.				Innenhöhe: 12,5 mm; Länge: 1,0 m VE: 1 Stk.			
h1=mm	h2=mm	Art.-Nr.	€/m	h1=mm	h2=mm	Art.-Nr.	€/m
23,5	10,0	757-280B-12233	44,97	23,5	10,0	757-280B-12231	56,81
28,5	15,0	757-280B-12283	46,06	28,5	15,0	757-280B-12281	58,21
33,5	20,0	757-280B-12333	47,72	33,5	20,0	757-280B-12331	59,89
48,5	35,0	757-280B-12483	51,00	48,5	35,0	757-280B-12481	63,95

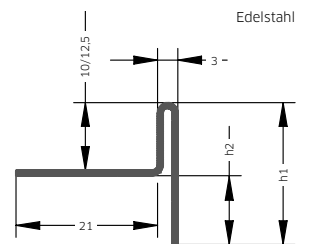

Wichtiger Hinweis:
Schliffbild Edelstahl gebürstet: 240er Korn

02
03
04
05
06
07
08
09
10
11
12
13
14



TREPPEN- UND SICHERHEITSPROFILE

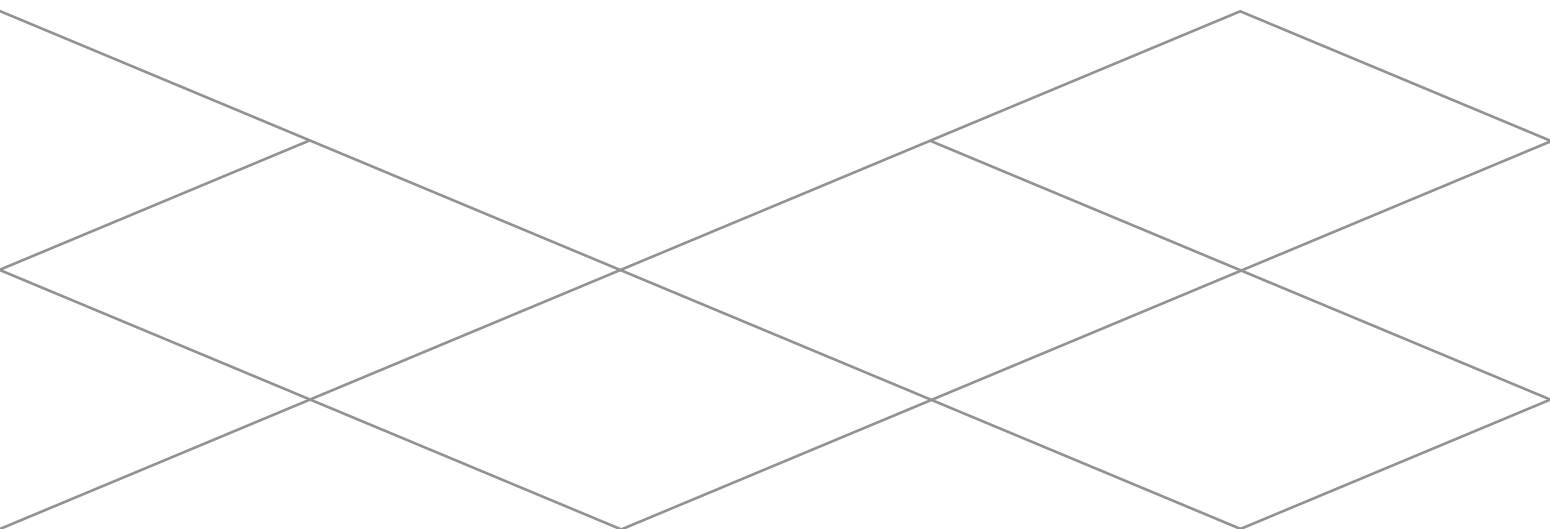



02

03

04

05

06

07

08

09

10

11

12

13

14



50 BLANKE SICHERHEITS-STUFENPROFIL



53 BLANKE DEKO-STUFEN-KANTE MODERN

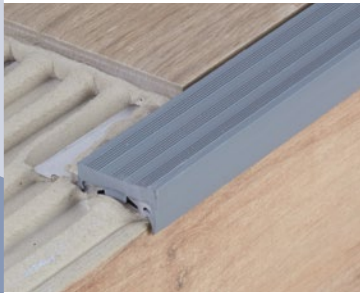

BLANKE SICHERHEITSTUFENPROFIL

Das BLANKE SICHERHEITSTUFENPROFIL besteht aus einem gepressten Aluminiumprofil und einem Einlagestreifen aus Kunststoff. Dieser ist besonders rutschfest und verschleißarm. Aufgrund der durchdachten Konstruktion gewährleistet das Trägerprofil einen absolut festen Sitz des Einlagestreifens. Die Nase im vorderen Auftrittsreich ist verstärkt und die abgerundeten Konturen des Trägerprofils verhindern ein Abscheren der Nase. Das Aluminiumprofil hat für alle Fliesenstärken die gleiche Ausführung.

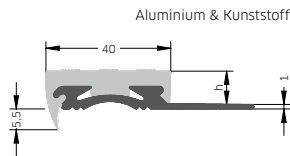

Wichtiger Hinweis:

Durch Produktoptimierung hat sich das Maß des Einlagestreifens auf 40 mm geändert.

ALUMINIUM		3,0
INKL. EINLAGESTREIFEN GRAU		
Länge: 3,0 m		VE: 1 Stk.
h=mm	Art.-Nr.	€/m
9,0	458-509-090	23,60
11,0	458-509-110	27,42

ALUMINIUM		1,5
INKL. EINLAGESTREIFEN GRAU		
Länge: 1,5 m		VE: 1 Stk.
h=mm	Art.-Nr.	€/m
9,0	458-509-0915	25,05
11,0	458-509-1115	29,44

ALUMINIUM		1,0
INKL. EINLAGESTREIFEN GRAU		
Länge: 1,0 m		VE: 1 Stk.
h=mm	Art.-Nr.	€/m
9,0	458-509-091	25,72
11,0	458-509-111	30,00

ALUMINIUM		3,0
INKL. EINLAGESTREIFEN HELLBEIGE		
Länge: 3,0 m		VE: 1 Stk.
h=mm	Art.-Nr.	€/m
9,0	458-508S-090	23,60
11,0	458-508S-110	27,42

ALUMINIUM		1,5
INKL. EINLAGESTREIFEN HELLBEIGE		
Länge: 1,5 m		VE: 1 Stk.
h=mm	Art.-Nr.	€/m
9,0	458-508S-0915	25,05
11,0	458-508S-1115	29,44

ALUMINIUM		1,0
INKL. EINLAGESTREIFEN HELLBEIGE		
Länge: 1,0 m		VE: 1 Stk.
h=mm	Art.-Nr.	€/m
9,0	458-508S-091	25,72
11,0	458-508S-111	30,00

ALUMINIUM		3,0
INKL. EINLAGESTREIFEN GRAPHITSCHWARZ		
Länge: 3,0 m		VE: 1 Stk.
h=mm	Art.-Nr.	€/m
9,0	458-506-090	23,60
11,0	458-506-110	27,42

ALUMINIUM		1,5
INKL. EINLAGESTREIFEN GRAPHITSCHWARZ		
Länge: 1,5 m		VE: 1 Stk.
h=mm	Art.-Nr.	€/m
9,0	458-506-0915	25,05
11,0	458-506-1115	29,44

ALUMINIUM		1,0
INKL. EINLAGESTREIFEN GRAPHITSCHWARZ		
Länge: 1,0 m		VE: 1 Stk.
h=mm	Art.-Nr.	€/m
9,0	458-506-091	25,72
11,0	458-506-111	30,00

BLANKE SICHERHEITSTUFENPROFIL, EINLAGESTREIFEN

Experten-Tipp:

Die passenden Einlagestreifen sowie die Abdeckkappen für BLANKE SICHERHEITSTUFENPROFILE sind individuell bestellbar.

KUNSTSTOFF		3,0
GRAU		
Länge: 3,0 m		VE: 1 Stk.
h=mm	Art.-Nr.	€/m
9,0	459-509-090	14,65
11,0	459-509-110	18,50

KUNSTSTOFF		3,0
HELLBEIGE		
Länge: 3,0 m		VE: 1 Stk.
h=mm	Art.-Nr.	€/m
9,0	459-508S-090	14,65
11,0	459-508S-110	18,50

KUNSTSTOFF		3,0
GRAPHITSCHWARZ		
Länge: 3,0 m		VE: 1 Stk.
h=mm	Art.-Nr.	€/m
9,0	459-506-090	14,65
11,0	459-506-110	18,50

BLANKE SICHERHEITSTUFENPROFIL, ABDECKKAPPEN



KUNSTSTOFF		2
GRAU		
		VE: 2 Stk.
h=mm	Art.-Nr.	€/VE
9,0	456-509-090	1,33
11,0	456-509-110	1,33

KUNSTSTOFF		2
HELLBEIGE		
		VE: 2 Stk.
h=mm	Art.-Nr.	€/VE
9,0	456-508S-090	1,33
11,0	456-508S-110	1,33

KUNSTSTOFF		2
GRAPHITSCHWARZ		
		VE: 2 Stk.
h=mm	Art.-Nr.	€/VE
9,0	456-506-090	1,33
11,0	456-506-110	1,33

BLANKE SIDEKO

Das BLANKE SIDEKO Stufenprofil besteht aus einem gepressten Aluminiumprofil und einem Einlagestreifen aus Kunststoff in drei verschiedenen Farben. Die Kunststoffeinlagen sind leicht geriffelt und dadurch besonders rutschfest. Die Konstruktion verleiht ihnen einen absolut festen Sitz in dem Aluminium-Basisprofil. Bei besonders starker Beanspruchung ist ein Verschleiß nicht auszuschließen.

ALUMINIUM		2,5
INKL. EINLAGESTREIFEN GRAU		
Länge: 2,5 m		VE: 1 Stk.
h=mm	Art.-Nr.	€/m
8,0	441-419-08025	24,00
10,0	441-419-10025	26,40

ALUMINIUM		1,25
INKL. EINLAGESTREIFEN GRAU		
Länge: 1,25 m		VE: 1 Stk.
h=mm	Art.-Nr.	€/m
8,0	441-419-080125	24,00
10,0	441-419-100125	26,51

ALUMINIUM		1,0
INKL. EINLAGESTREIFEN GRAU		
Länge: 1,0 m		VE: 1 Stk.
h=mm	Art.-Nr.	€/m
8,0	441-419-080100	24,00
10,0	441-419-100100	26,51

ALUMINIUM		2,5
INKL. EINLAGESTREIFEN BRAUN		
Länge: 2,5 m		VE: 1 Stk.
h=mm	Art.-Nr.	€/m
8,0	441-418-08025	23,91
10,0	441-418-10025	26,40

ALUMINIUM		1,25
INKL. EINLAGESTREIFEN BRAUN		
Länge: 1,25 m		VE: 1 Stk.
h=mm	Art.-Nr.	€/m
8,0	441-418-080125	24,00
10,0	441-418-100125	26,51

ALUMINIUM		1,0
INKL. EINLAGESTREIFEN BRAUN		
Länge: 1,0 m		VE: 1 Stk.
h=mm	Art.-Nr.	€/m
8,0	441-418-080100	24,00
10,0	441-418-100100	26,51

ALUMINIUM		2,5
INKL. EINLAGESTREIFEN GRAPHITSCHWARZ		
Länge: 2,5 m		VE: 1 Stk.
h=mm	Art.-Nr.	€/m
8,0	441-416-08025	23,91
10,0	441-416-10025	26,40

ALUMINIUM		1,25
INKL. EINLAGESTREIFEN GRAPHITSCHWARZ		
Länge: 1,25 m		VE: 1 Stk.
h=mm	Art.-Nr.	€/m
8,0	441-416-080125	24,00
10,0	441-416-100125	26,51

ALUMINIUM		1,0
INKL. EINLAGESTREIFEN GRAPHITSCHWARZ		
Länge: 1,0 m		VE: 1 Stk.
h=mm	Art.-Nr.	€/m
8,0	441-416-080100	24,00
10,0	441-416-100100	26,51

ALUMINIUM		3,0
OHNE EINLAGESTREIFEN		
Länge: 3,0 m		VE: 1 Stk.
h=mm	Art.-Nr.	€/m
8,0	442-410-080300	19,76
10,0	442-410-100300	22,41

ALUMINIUM		2,5
OHNE EINLAGESTREIFEN		
Länge: 2,5 m		VE: 1 Stk.
h=mm	Art.-Nr.	€/m
8,0	442-410-080	19,76
10,0	442-410-100	22,41

BLANKE SIDEKO, EINLAGESTREIFEN

KUNSTSTOFF		2,5
GRAU		
Länge: 2,5 m		VE: 1 Stk.
Art.-Nr.	€/m	
443-509	4,49	

KUNSTSTOFF		25
GRAU		
Länge: 25 m		VE: 1 Stk.
Art.-Nr.	€/m	
443-509-2500	4,39	

KUNSTSTOFF		2,5
BRAUN		
Länge: 2,5 m		VE: 1 Stk.
Art.-Nr.	€/m	
443-508	4,49	

KUNSTSTOFF		25
BRAUN		
Länge: 25 m		VE: 1 Stk.
Art.-Nr.	€/m	
443-508-2500	4,39	

KUNSTSTOFF		2,5
GRAPHITSCHWARZ		
Länge: 2,5 m		VE: 1 Stk.
Art.-Nr.	€/m	
443-506	4,49	

KUNSTSTOFF		25
GRAPHITSCHWARZ		
Länge: 25 m		VE: 1 Stk.
Art.-Nr.	€/m	
443-506-2500	4,39	

ABDECKKAPPEN

METALL		
SCHWARZ, BESCHICHTETE AUSFÜHRUNG		
		VE: 5 Paar
h=mm	Art.-Nr.	€/VE
8,0/10,0	563-166	15,80

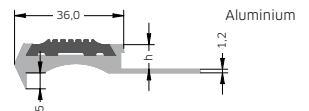

Wichtiger Hinweis:

BLANKE SIDEKO besteht aus matt eloxiertem Aluminium, silberfarbig.

Experten-Tipp:

Die passenden Einlagestreifen sowie die Abdeckkappen für BLANKE SIDEKO sind individuell bestellbar.

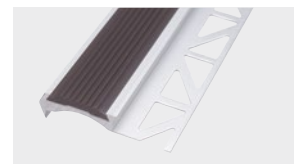

Wichtiger Hinweis:

Die Abdeckkappen sind in Ausführung links und rechts vorhanden.



02
03
04
05
06
07
08
09
10
11
12
13
14



BLANKE DEKO-STUFENKANTE FLORENTINER

Die BLANKE DEKO-STUFENKANTE dient der formschönen Gestaltung von Treppenstufen bei gleichzeitigem Schutz der Kanten vor Abschieferung und mechanischer Beschädigung. Das Deko-Stufenprofil akzentuiert die rustikale Treppenstufe in harmonischer Weise.

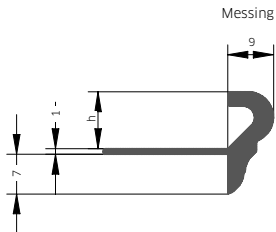

MESSING 2,5 GLANZVERCHROMT

Länge: 2,5 m VE: 1 Stk.

h=mm	Art.-Nr.	€/m
8,0	460-340-08025	46,45
10,0	460-340-10025	55,21
12,5	460-340-12525	67,95
15,0	460-340-15025	85,00

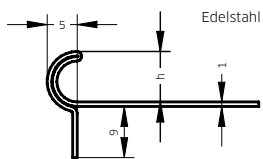

EDELSTAHL 2,5 GEBÜRSTET

Länge: 2,5 m VE: 2 Stk.

h=mm	Art.-Nr.	€/m
9,0	460-280B-09025	33,03
11,0	460-280B-11025	35,07

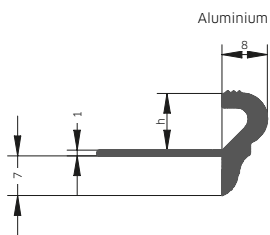

ALUMINIUM 1,5 SILBERFARBIG MATT, ELOXIERT

Länge: 1,5 m VE: 2 Stk.

h=mm	Art.-Nr.	€/m
8,0	460-410-08015	11,14
10,0	460-410-10015	11,79
12,5	460-410-12515	12,48

MESSING 1,25 GLANZVERCHROMT

Länge: 1,25 m VE: 1 Stk.

h=mm	Art.-Nr.	€/m
8,0	460-340-080125	51,12
10,0	460-340-100125	60,67
12,5	460-340-125125	74,75
15,0	460-340-150125	93,15

ALUMINIUM 3,0 SILBERFARBIG MATT, ELOXIERT

Länge: 3,0 m VE: 2 Stk.

h=mm	Art.-Nr.	€/m
8,0	460-410-080	10,15
10,0	460-410-100	10,75
12,5	460-410-125	11,32

EDELSTAHL 2,5 NATUR

Länge: 2,5 m VE: 2 Stk.

h=mm	Art.-Nr.	€/m
9,0	460-280-09025	29,76
11,0	460-280-11025	31,57

ALUMINIUM 2,5 SILBERFARBIG MATT, ELOXIERT

Länge: 2,5 m VE: 2 Stk.

h=mm	Art.-Nr.	€/m
8,0	460-410-08025	10,15
10,0	460-410-10025	10,75
12,5	460-410-12525	11,32

ALUMINIUM 1,0 SILBERFARBIG MATT, ELOXIERT

Länge: 1,0 m VE: 2 Stk.

h=mm	Art.-Nr.	€/m
8,0	460-410-0801	11,65
10,0	460-410-1001	12,27
12,5	460-410-1251	13,05

BLANKE DEKO-STUFENKANTE MODERN

Mit der BLANKE DEKO-STUFENKANTE lässt sich ein harmonisches Bild der Stufenkante herstellen. Aus Edelstahl profilmgewalzt, bietet sie zusätzlich Schutz vor Abschieferung des Plattenmaterials und vor mechanischer Beschädigung. Die Profile akzentuieren insbesondere die modern sachliche Treppenstufe.



EDELSTAHL 2,5 NATUR		
Länge: 2,5 m		VE: 2 Stk.
h=mm	Art.-Nr.	€/m
7,0	462-280N-7025	18,03
9,0	462-280N-9025	19,60
12,5	462-280N-12525	20,78

EDELSTAHL 1,25 NATUR		
Länge: 1,25 m		VE: 2 Stk.
h=mm	Art.-Nr.	€/m
7,0	462-280N-7125	19,60
9,0	462-280N-9125	21,43
12,5	462-280N-125125	22,67

EDELSTAHL 1,0 NATUR		
Länge: 1,0 m		VE: 2 Stk.
h=mm	Art.-Nr.	€/m
7,0	462-280N-701	19,66
9,0	462-280N-901	21,58
12,5	462-280N-1251	23,00

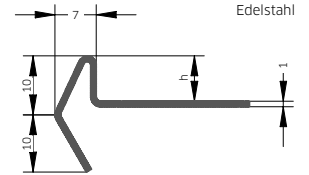

EDELSTAHL 2,5 GEBÜRSTET		
Länge: 2,5 m		VE: 2 Stk.
h=mm	Art.-Nr.	€/m
7,0	462-280B-7025	22,82
9,0	462-280B-9025	24,81
12,5	462-280B-12525	26,31

EDELSTAHL 1,25 GEBÜRSTET		
Länge: 1,25 m		VE: 2 Stk.
h=mm	Art.-Nr.	€/m
7,0	462-280B-7125	24,81
9,0	462-280B-9125	27,13
12,5	462-280B-125125	28,70

EDELSTAHL 1,0 GEBÜRSTET		
Länge: 1,0 m		VE: 2 Stk.
h=mm	Art.-Nr.	€/m
7,0	462-280B-701	24,88
9,0	462-280B-901	27,32
12,5	462-280B-1251	29,12

Wichtiger Hinweis:
Profile mit Schutzfolie



02
03
04
05
06
07
08
09
10
11
12
13
14

02

03

04

05

06

07

08

09

10

11

12

13

14



BLANKE STEPLINE

Das BLANKE STEPLINE Treppenprofil ist ein hochwertiges Profil aus Edelstahl mit einer speziell profilierten und geprägten Trittläche, durch die eine rutschhemmende Oberfläche erzielt wird. Als Zubehör werden passende Endkappen BLANKE STEPLINE AK angeboten. BLANKE STEPLINE ist geeignet zur Einarbeitung bei Stufen, die mit Fliesen- und Natursteinplatten im Dünnbettverfahren belegt werden. Ideal für gewerbliche, stark frequentierte Bereiche. Bewertungsgruppe für Rutschhemmung und Verdrängungsraum R10 V4.

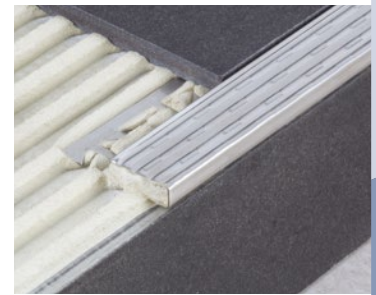

BLANKE STEPLINE, ABSCHLUSSKAPPE

EDELSTAHL 3,0 NATUR		
Länge: 3,0 m		VE: 1 Stk.
h=mm	Art.-Nr.	€/m
9,0	841-280-090	20,59
11,0	841-280-110	20,70
13,5	841-280-135	20,89

EDELSTAHL 2,5 NATUR		
Länge: 2,5 m		VE: 1 Stk.
h=mm	Art.-Nr.	€/m
9,0	841-280-090250	20,90
11,0	841-280-110250	21,17
13,5	841-280-135250	21,44

EDELSTAHL NATUR		
		VE: 1 Stk.
h=mm	Art.-Nr.	€/Stk.
9,0/11,0/13,5	842-280	4,27

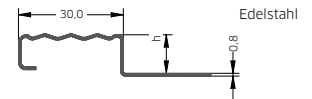

Wichtiger Hinweis:
Jetzt noch mehr Längen zur besseren Ausnutzung bei gewendelten Treppen.

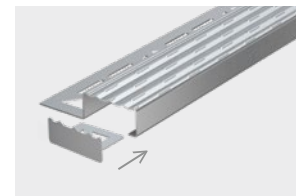

EDELSTAHL 1,5 NATUR		
Länge: 1,5 m		VE: 1 Stk.
h=mm	Art.-Nr.	€/m
9,0	841-280-090150	22,77
11,0	841-280-110150	22,92
13,5	841-280-135150	23,20

EDELSTAHL 1,25 NATUR		
Länge: 1,25 m		VE: 1 Stk.
h=mm	Art.-Nr.	€/m
9,0	841-280-090125	22,99
11,0	841-280-110125	23,26
13,5	841-280-135125	23,57

EDELSTAHL 3,0 V4A, NATUR		
Länge: 3,0 m		VE: 1 Stk.
h=mm	Art.-Nr.	€/m
9,0	841-285-090	22,46
11,0	841-285-110	22,59

EDELSTAHL 2,5 V4A, NATUR		
Länge: 2,5 m		VE: 1 Stk.
h=mm	Art.-Nr.	€/m
9,0	841-285-090250	22,83
11,0	841-285-110250	23,10

EDELSTAHL 1,5 V4A, NATUR		
Länge: 1,5 m		VE: 1 Stk.
h=mm	Art.-Nr.	€/m
9,0	841-285-090150	24,85
11,0	841-285-110150	25,02

EDELSTAHL 1,25 V4A, NATUR		
Länge: 1,25 m		VE: 1 Stk.
h=mm	Art.-Nr.	€/m
9,0	841-285-090125	25,11
11,0	841-285-110125	25,37



03

04

05

06

07

08

09

10

11

12

13

14

ÜBERGANGS- UND RENOVIERUNGSPROFILE

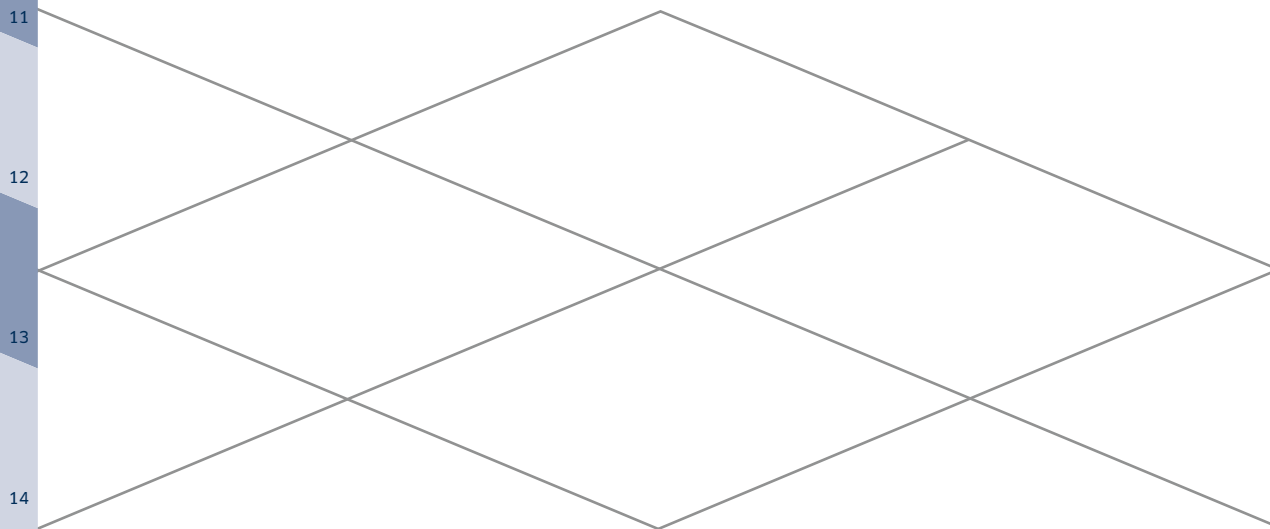

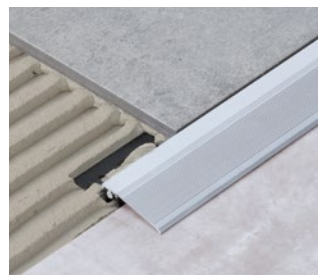

'58 BLANKE HÖHEN-
AUSGLEICHSPROFIL



'61 BLANKE DRIVE

03

04

05

06

07

08

09

10

11

12

13

14



BLANKE HÖHENAUSGLEICHSPROFIL

Das BLANKE HÖHENAUSGLEICHSPROFIL besteht aus einem Basisprofil und einem Ausgleichsprofil aus Aluminium. Durch den einstellbaren Abdeckschenkel lassen sich Höhenunterschiede überbrücken. Ganz gleich, ob der Fliesenbelag oder der angrenzende Boden höher oder tiefer ist, ein Übergang ist immer fugenlos herstellbar. Die in unterschiedlichen Farben erhältlichen eloxierten Profile passen sich jedem Bodenbelag gut an.

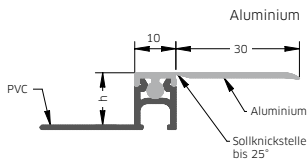

ALUMINIUM 3,0 SILBERFARBIG MATT, ELOXIERT

Länge: 3,0 m VE: 1 Stk.

h=mm	Art.-Nr.	€/m
6,0	423-980-060300	15,30
8,0	423-980-080300	15,58
10,0	423-980-100300	15,86
12,5	423-980-125300	16,17

ALUMINIUM 2,5 SILBERFARBIG MATT, ELOXIERT

Länge: 2,5 m VE: 1 Stk.

h=mm	Art.-Nr.	€/m
6,0	423-980-060	15,30
8,0	423-980-080	15,58
10,0	423-980-100	15,86
12,5	423-980-125	16,17

ALUMINIUM 1,25 SILBERFARBIG MATT, ELOXIERT

Länge: 1,25 m VE: 1 Stk.

h=mm	Art.-Nr.	€/m
6,0	423-980-060125	16,83
8,0	423-980-080125	17,12
10,0	423-980-100125	17,43
12,5	423-980-125125	17,82

ALUMINIUM 1,0 SILBERFARBIG MATT, ELOXIERT

Länge: 1,0 m VE: 1 Stk.

h=mm	Art.-Nr.	€/m
6,0	423-980-601	16,83
8,0	423-980-801	17,12
10,0	423-980-1001	17,43
12,5	423-980-1251	17,82

ALUMINIUM 3,0 BRONZEFARBIG MATT, ELOXIERT

Länge: 3,0 m VE: 1 Stk.

h=mm	Art.-Nr.	€/m
6,0	423-950-060300	17,43
8,0	423-950-080300	17,72
10,0	423-950-100300	17,98
12,5	423-950-125300	18,30

ALUMINIUM 2,5 BRONZEFARBIG MATT, ELOXIERT

Länge: 2,5 m VE: 1 Stk.

h=mm	Art.-Nr.	€/m
6,0	423-950-060	17,43
8,0	423-950-080	17,72
10,0	423-950-100	17,98
12,5	423-950-125	18,30

ALUMINIUM 1,25 BRONZEFARBIG MATT, ELOXIERT

Länge: 1,25 m VE: 1 Stk.

h=mm	Art.-Nr.	€/m
6,0	423-950-060125	19,19
8,0	423-950-080125	19,50
10,0	423-950-100125	19,86
12,5	423-950-125125	20,23

ALUMINIUM 1,0 BRONZEFARBIG MATT, ELOXIERT

Länge: 1,0 m VE: 1 Stk.

h=mm	Art.-Nr.	€/m
6,0	423-950-601	19,19
8,0	423-950-801	19,50
10,0	423-950-1001	19,86
12,5	423-950-1251	20,23



BLANKE NIVEAUAUSGLEICHSSCHIENE

Die BLANKE NIVEAUAUSGLEICHSSCHIENE bietet eine einfache und saubere Lösung für einen stufenlosen Übergang von einem Fliesenbelag zu Teppich, Parkett oder anderen Böden. Die Ausgleichsschienen sind mit einer hochwertigen Klebemasse mit außergewöhnlichem Haftvermögen versehen. Auch bei starker Ausdehnung bleibt die Haftung bestehen. Die Temperaturbeständigkeit ist gegeben von -30°C bis $+80^{\circ}\text{C}$.

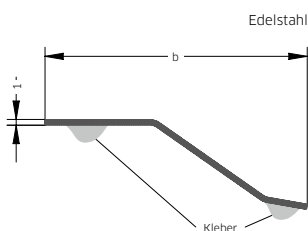

EDELSTAHL 2,7 NATUR

Länge: 2,7 m VE: 10 Stk.

b=mm	Art.-Nr.	€/m
30,0	434-280-030	17,46
50,0	434-280-050	23,71

BLANKE FP-PROFIL

Das BLANKE FP-PROFIL kann nach der Verlegung der Fliesen in eine Fuge hineingedrückt werden, um höhengleich verlegte Bodenbeläge nachträglich sauber zu überbrücken. Je nach Fugenbreite und gewünschter Betonung des Fugenübergangs wählt man die 14 oder 20 mm breiten Abdeckprofile aus Messing oder Aluminium, bzw. die 14 oder 25 mm breiten Edelstahlprofile.

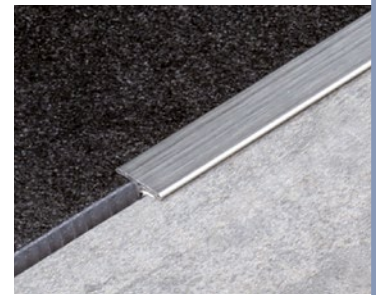

MESSING 3,0			MESSING 2,5			MESSING 1,0		
NATUR			NATUR			NATUR		
Länge: 3,0 m		VE: 1 Stk.	Länge: 2,5 m		VE: 1 Stk.	Länge: 1,0 m		VE: 1 Stk.
b=mm	Art.-Nr.	€/m	b=mm	Art.-Nr.	€/m	b=mm	Art.-Nr.	€/m
14,0	449-300-14	9,07	14,0	449-300-1425	9,07	14,0	449-300-1401	10,24
20,0	449-300-20	12,25	20,0	449-300-2025	12,25	20,0	449-300-2001	13,45

MESSING 2,5			MESSING 1,0		
GLANZVERCHROMT			GLANZVERCHROMT		
Länge: 2,5 m		VE: 1 Stk.	Länge: 1,0 m		VE: 1 Stk.
b=mm	Art.-Nr.	€/m	b=mm	Art.-Nr.	€/m
14,0	449-340-1425	21,01	14,0	449-340-1401	23,16
20,0	449-340-2025	24,30	20,0	449-340-2001	26,69

EDELSTAHL 3,0			EDELSTAHL 2,5			EDELSTAHL 1,0		
GEBÜRSTET			GEBÜRSTET			GEBÜRSTET		
Länge: 3,0 m		VE: 1 Stk.	Länge: 2,5 m		VE: 1 Stk.	Länge: 1,0 m		VE: 1 Stk.
b=mm	Art.-Nr.	€/m	b=mm	Art.-Nr.	€/m	b=mm	Art.-Nr.	€/m
14,0	449-280B-14	13,93	14,0	449-280B-1425	13,93	14,0	449-280B-1401	15,45
25,0	449-280B-25	15,91	25,0	449-280B-2525	15,91	25,0	449-280B-2501	17,78

ALUMINIUM 3,0			ALUMINIUM 2,5			ALUMINIUM 1,0		
NATUR			NATUR			NATUR		
Länge: 3,0 m		VE: 1 Stk.	Länge: 2,5 m		VE: 1 Stk.	Länge: 1,0 m		VE: 1 Stk.
b=mm	Art.-Nr.	€/m	b=mm	Art.-Nr.	€/m	b=mm	Art.-Nr.	€/m
14,0	449-400-14	2,79	14,0	449-400-1425	2,79	14,0	449-400-1401	3,09
20,0	449-400-20	3,31	20,0	449-400-2025	3,31	20,0	449-400-2001	3,57

ALUMINIUM 3,0			ALUMINIUM 2,5			ALUMINIUM 1,0		
SILBERFARBIG MATT, ELOXIERT			SILBERFARBIG MATT, ELOXIERT			SILBERFARBIG MATT, ELOXIERT		
Länge: 3,0 m		VE: 1 Stk.	Länge: 2,5 m		VE: 1 Stk.	Länge: 1,0 m		VE: 1 Stk.
b=mm	Art.-Nr.	€/m	b=mm	Art.-Nr.	€/m	b=mm	Art.-Nr.	€/m
14,0	449-410-14	4,77	14,0	449-410-1425	4,77	14,0	449-410-1401	5,42
20,0	449-410-20	5,42	20,0	449-410-2025	5,42	20,0	449-410-2001	5,90

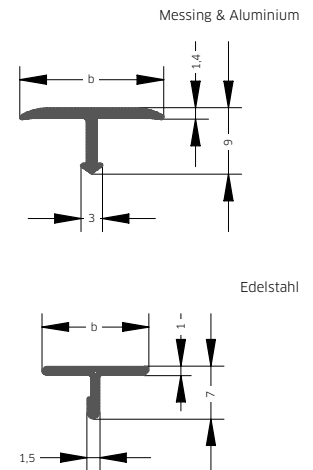

Vorteil:
 Durch die einzeln eingeschrumpften robusten Abdeckprofile werden die Kanten nachhaltig vor Abrieb und Abnutzung geschützt. Das Ergebnis sind saubere, langlebige und optisch ansprechende Übergänge.

BLANKE FP-FIX

KUNSTSTOFF

Art.-Nr.	€/VE
450-900	6,84

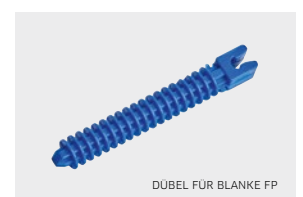

Wichtiger Hinweis:
 Zubehörteil BLANKE FP-FIX zur einfachen Befestigung des BLANKE FP-PROFILS auf Seite 145.

BLANKE LEVEL

BLANKE LEVEL ist ein Übergangs- und Renovierungsprofil für stufenlose Übergänge. Ideal für eine Anbindung von PVC- oder Teppichbelägen.

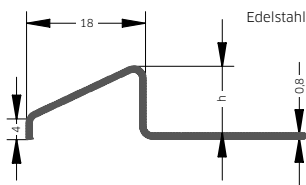
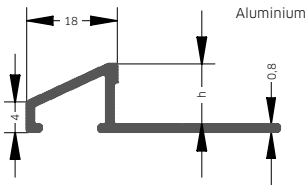

ALUMINIUM 2,5 SILBERFARBIG MATT, ELOXIERT			EDELSTAHL 2,5 GEBÜRSTET		
Länge: 2,5 m		VE: 5 Stk.	Länge: 2,5 m		VE: 5 Stk.
h=mm	Art.-Nr.	€/m	h=mm	Art.-Nr.	€/m
8,0	579-410-08025	10,47	9,0	579-280B-09025	19,63
10,0	579-410-10025	11,65	11,0	579-280B-11025	22,74
12,5	579-410-12525	14,04	12,5	579-280B-12525	23,85

BLANKE TEPPICHÜBERGANGSPROFIL

Das BLANKE TEPPICHÜBERGANGSPROFIL aus Aluminium dient dem stufenlosen Übergang vom Fliesenbelag bis zum angrenzenden niedrigeren Teppichbodenbelag oder anderen Belagsarten wie Holz, Kunststoff und Laminat. Die angrenzenden Belagskanten werden gegen mechanische Belastung wirksam geschützt.

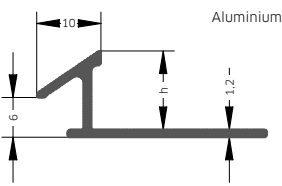

ALUMINIUM 3,0 NATUR			ALUMINIUM 2,5 NATUR			ALUMINIUM 1,0 NATUR		
Länge: 3,0 m		VE: 5 Stk.	Länge: 2,5 m		VE: 5 Stk.	Länge: 1,0 m		VE: 5 Stk.
h=mm	Art.-Nr.	€/m	h=mm	Art.-Nr.	€/m	h=mm	Art.-Nr.	€/m
8,0	218-400-080	4,43	8,0	218-400-08025	4,43	8,0	218-400-08001	5,03
10,0	218-400-100	4,77	10,0	218-400-10025	4,77	10,0	218-400-10001	5,42

ALUMINIUM 3,0 SILBERFARBIG MATT, ELOXIERT			ALUMINIUM 2,5 SILBERFARBIG MATT, ELOXIERT			ALUMINIUM 1,0 SILBERFARBIG MATT, ELOXIERT		
Länge: 3,0 m		VE: 5 Stk.	Länge: 2,5 m		VE: 5 Stk.	Länge: 1,0 m		VE: 5 Stk.
h=mm	Art.-Nr.	€/m	h=mm	Art.-Nr.	€/m	h=mm	Art.-Nr.	€/m
8,0	218-410-080	7,39	8,0	218-410-08025	7,39	8,0	218-410-08001	8,03
10,0	218-410-100	7,57	10,0	218-410-10025	7,57	10,0	218-410-10001	8,16

BLANKE DRIVE

BLANKE DRIVE ist ein Übergangs- und Renovierungsprofil für stufenlose Fahrübergänge. Ideal für eine Anbindung von Betonflächen oder Kunststoffbeschichtungen zu keramischen Belägen, welche sich meistens in mechanisch höher belasteten Bereichen befinden.

ALUMINIUM 2,5 SILBERFARBIG MATT, ELOXIERT

Länge: 2,5 m VE: 1 Stk.

h=mm	Art.-Nr.	€/m
10,0	580-410-10025	26,90
12,5	580-410-12525	27,48
15,0	580-410-15025	34,79

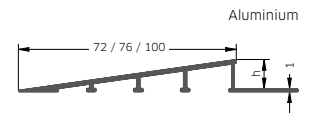

BLANKE SOCKELLINE

BLANKE SOCKELLINE aus Aluminium für den formschönen Randabschluss an allen aufsteigenden Bauteilen im Innenbereich bei sämtlichen Oberbelägen wie Fliese, Naturstein, Teppich, Parkett etc. Passend zu dem in zwei unterschiedlichen Höhen erhältlichen Aluminiumprofil sind Innen- und Außenecken erhältlich.

ALUMINIUM 2,5 SILBERFARBIG MATT, ELOXIERT

Länge: 2,5 m VE: 1 Stk.

h=mm	Art.-Nr.	€/m
40,0	221-410-040	11,96
60,0	221-410-060	15,82

ALUMINIUM 2,5 WEISS*

Länge: 2,5 m VE: 1 Stk.

h=mm	Art.-Nr.	€/m
40,0	221-450-040	23,22
60,0	221-450-060	27,06

ALUMINIUM 2,5 WEISS MATT*

Länge: 2,5 m VE: 1 Stk.

h=mm	Art.-Nr.	€/m
40,0	221-451-040	23,22
60,0	221-451-060	27,06

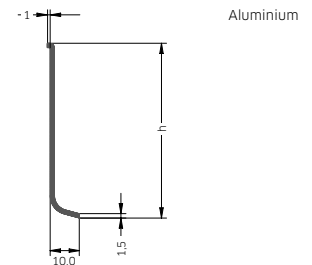

BLANKE SOCKELLINE, INNENECKEN

ALUMINIUM SILBERFARBIG MATT, ELOXIERT

Außenmaß: 30 mm VE: 2 Stk.

h=mm	Art.-Nr.	€/VE
40,0	222-410-040	25,29
60,0	222-410-060	27,99

ALUMINIUM WEISS*

Außenmaß: 30 mm VE: 2 Stk.

h=mm	Art.-Nr.	€/VE
40,0	222-450-040	30,88
60,0	222-450-060	35,62

ALUMINIUM WEISS MATT*

Außenmaß: 30 mm VE: 2 Stk.

h=mm	Art.-Nr.	€/VE
40,0	222-451-040	30,88
60,0	222-451-060	35,62

Experten-Tipp:

Zum Verkleben der BLANKE SOCKELLINE-Profile verwenden Sie den Universalklebstoff BLANKE DIBA-COLL (siehe Seite 143)!



BLANKE SOCKELLINE, AUSSENECKEN

ALUMINIUM SILBERFARBIG MATT, ELOXIERT

Außenmaß: 30 mm VE: 2 Stk.

h=mm	Art.-Nr.	€/VE
40,0	223-410-040	25,29
60,0	223-410-060	27,99

ALUMINIUM WEISS*

Außenmaß: 30 mm VE: 2 Stk.

h=mm	Art.-Nr.	€/VE
40,0	223-450-040	30,88
60,0	223-450-060	35,62

ALUMINIUM WEISS MATT*

Außenmaß: 30 mm VE: 2 Stk.

h=mm	Art.-Nr.	€/VE
40,0	223-451-040	30,88
60,0	223-451-060	35,62

*Beschichtete Ausführungen



04

05

06

07

08

09

BEWEGUNGSFUGENPROFILE UND ESTRICHZUBEHÖR

10

11

12

13

14



65 BLANKE ESTRICH-
BEWEGUNGSPROFIL



66 BLANKE SCHWERLAST-
DEHNFUGENPROFIL

04

05

06

07

08

09

10

11

12

13

14



BLANKE FLOOREX

BLANKE FLOOREX ist ein Dehnfugenprofil mit seitlichen Verkrallungsnasen und durchgehender matter Fugenoptik. Nimmt Druck-, Zug- oder Scherspannungen auf. BLANKE FLOOREX Seitenteile bestehen aus Hartkunststoff. Die obere sowie untere Bewegungszone von BLANKE FLOOREX besteht aus einem weichen, hoch flexiblen Kunststoff.

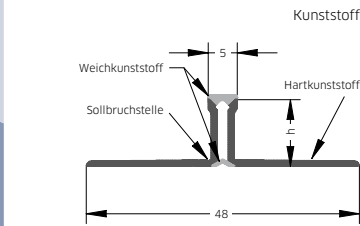

KUNSTSTOFF		2,5
HELLGRAU		
Fugenbreite: 5 mm		
Länge: 2,5 m		VE: 1 Stk.
h=mm	Art.-Nr.	€/m
9,0	315-509-09025	5,86
11,0	315-509-11025	5,95
12,5	315-509-12525	6,14

KUNSTSTOFF		3,0
HELLGRAU		
Fugenbreite: 5 mm		
Länge: 3,0 m		VE: 1 Stk.
h=mm	Art.-Nr.	€/m
9,0	315-509-090	5,86
11,0	315-509-110	5,95
12,5	315-509-125	6,14

KUNSTSTOFF		2,5
MITTELGRAU		
Fugenbreite: 5 mm		
Länge: 2,5 m		VE: 1 Stk.
h=mm	Art.-Nr.	€/m
9,0	315-5095-09025	5,86
11,0	315-5095-11025	5,95
12,5	315-5095-12525	6,14

Wichtiger Hinweis:

Großverpackungen zu 120 und 240 Stück in Kunststoff

KUNSTSTOFF		2,5
SANDGRAU		
Fugenbreite: 5 mm		
Länge: 2,5 m		VE: 1 Stk.
h=mm	Art.-Nr.	€/m
9,0	315-5093-09025	5,86
11,0	315-5093-11025	5,95
12,5	315-5093-12525	6,14

KUNSTSTOFF		2,5
ANTHRAZIT		
Fugenbreite: 5 mm		
Länge: 2,5 m		VE: 1 Stk.
h=mm	Art.-Nr.	€/m
9,0	315-5099-09025	5,86
11,0	315-5099-11025	5,95
12,5	315-5099-12525	6,14

KUNSTSTOFF		2,5
BAHAMABEIGE		
Fugenbreite: 5 mm		
Länge: 2,5 m		VE: 1 Stk.
h=mm	Art.-Nr.	€/m
9,0	315-5071-09025	5,86
11,0	315-5071-11025	5,95
12,5	315-5071-12525	6,14

BLANKE ESTRICHBEWEGUNGSPROFIL

Das BLANKE ESTRICHBEWEGUNGSPROFIL wird aus Hart- und Weichkunststoff koextrudiert. Es findet im Estrich Verwendung, wo starke Druck-, Zug- und Scherspannungen auftreten können. Der Weichkunststoff zwischen den beiden Hartkunststoffschenkeln bildet als extrudiertes Material die Bewegungszone.

KUNSTSTOFF 3,0 BETONGRAU

Länge: 3,0 m VE: 1 Stk.

h=mm	Art.-Nr.	€/m
30,0	392-509-030	7,22
40,0	392-509-040	7,95
50,0	392-509-050	14,31
60,0	392-509-060	17,15

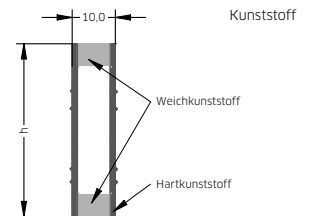

BLANKE ESTRICHDEHNUNGSPROFIL

Anwendung findet das BLANKE ESTRICHDEHNUNGSPROFIL aus Hart- und Weichkunststoff immer dort, wo Fliesen-, Klinker-, Naturstein- oder Kunststeinplatten in Mörtel verlegt werden. Auftretende Druckspannungen werden aufgenommen und die Hartkunststoffkanten schützen vor Abschieferung. Die Profile können auch nachträglich im Sanierungsbereich von Altbauten in den aufgeschnittenen Estrich eingeschlagen werden.

KUNSTSTOFF 3,0 BETONGRAU

Länge: 3,0 m VE: 1 Stk.

h=mm	Art.-Nr.	€/m
30,0	584-509-030	4,09
40,0	584-509-040	4,39
50,0	584-509-050	5,83
60,0	584-509-060	6,74

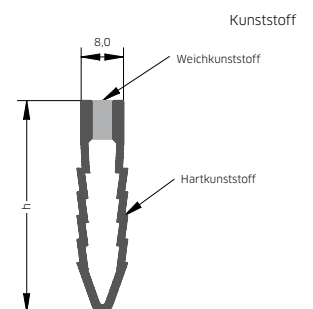



BLANKE SCHWERLASTDEHNFUGENPROFIL

Das BLANKE SCHWERLASTDEHNFUGENPROFIL findet Verwendung bei keramischen Fliesenbelägen, die einer starken mechanischen Belastung ausgesetzt sind, wie etwa durch rollende Lasten. Die Bewegungsfugenprofile aus Messing, Edelstahl sowie Aluminium sind dauerhaft vorgefertigt durch Silikon verbunden. Das Material ist weitgehend beständig gegen Laugen, Säuren und herkömmliche Reinigungsmittel.

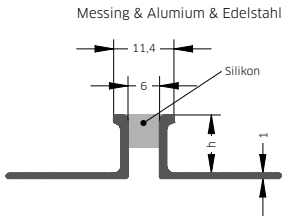

MESSING 3,0		
NATUR, SILIKON GRAU		
Länge: 3,0 m		VE: 1 Stk.
h=mm	Art.-Nr.	€/m
8,0	355-309-080	42,45
10,0	355-309-100	44,19
12,5	355-309-125	45,34
15,0	355-309-150	47,48
18,5	355-309-185	48,61
22,0	355-309-220	52,36
25,0	355-309-250	53,74
30,0	355-309-300	62,27

MESSING 2,5		
NATUR, SILIKON GRAU		
Länge: 2,5 m		VE: 1 Stk.
h=mm	Art.-Nr.	€/m
8,0	355-309-08025	42,45
10,0	355-309-10025	44,19
12,5	355-309-12525	45,34
15,0	355-309-15025	47,48
18,5	355-309-18525	48,61
22,0	355-309-22025	52,36
25,0	355-309-25025	53,74
30,0	355-309-30025	62,27

ALUMINIUM 3,0		
NATUR, SILIKON GRAU		
Länge: 3,0 m		VE: 1 Stk.
h=mm	Art.-Nr.	€/m
3,0	355-419-030	19,80
4,5	355-419-045	19,80
6,0	355-409-060	20,45
8,0	355-409-080	22,09
10,0	355-409-100	22,69
11,0	355-409-110	23,05
12,5	355-409-125	23,41
15,0	355-409-150	24,00
18,5	355-409-185	25,82
22,0	355-409-220	26,24
25,0	355-409-250	26,60
30,0	355-409-300	27,36

Vorteile:

- Bewegungsprofil für die Verlegung von keramischen Belägen
- > Speziell für extrem hohe mechanische Belastungen entwickelt
- > Bestens bewährt bei gewerblich genutzten Anwendungen
- > Sehr beständig gegen Laugen, Säuren sowie herkömmliche Reinigungsmittel
- > In Messing, Edelstahl sowie Aluminium erhältlich
- > Weitere Silikonfarben auf Anfrage erhältlich

Experten-Tipp:

Andere Höhen sowie die technischen Merkblätter erhalten Sie auf Nachfrage oder im Internet auf www.blanke-blue-base.de.

ALUMINIUM 2,5		
NATUR, SILIKON GRAU		
Länge: 2,5 m		VE: 1 Stk.
h=mm	Art.-Nr.	€/m
3,0	355-419-03025	19,80
4,5	355-419-04525	19,80
6,0	355-409-06025	20,45
8,0	355-409-08025	22,09
10,0	355-409-10025	22,69
11,0	355-409-11025	23,05
12,5	355-409-12525	23,41
15,0	355-409-15025	24,00
18,5	355-409-18525	25,82
22,0	355-409-22025	26,24
25,0	355-409-25025	26,60
30,0	355-409-30025	27,36

EDELSTAHL 3,0		
NATUR, SILIKON GRAU		
Länge: 3,0 m		VE: 1 Stk.
h=mm	Art.-Nr.	€/m
3,0	355-280-030	35,43
4,5	355-280-045	35,43
6,0	355-280-060	36,08
8,0	355-280-080	38,94
10,0	355-280-100	40,78
11,0	355-280-110	41,05
12,5	355-280-125	41,29
15,0	355-280-150	41,75
22,0	355-280-220	42,59

EDELSTAHL 2,5		
NATUR, SILIKON GRAU		
Länge: 2,5 m		VE: 1 Stk.
h=mm	Art.-Nr.	€/m
3,0	355-280-03025	35,43
4,5	355-280-04525	35,43
6,0	355-280-06025	36,08
8,0	355-280-08025	38,94
10,0	355-280-10025	40,78
11,0	355-280-11025	41,05
12,5	355-280-12525	41,29
15,0	355-280-15025	41,75
18,5	355-280-18525	42,12
20,0	355-280-20025	42,35
22,0	355-280-22025	42,59
25,0	355-280-25025	44,65
30,0	355-280-30025	46,73

EDELSTAHL 2,5		
V4A, SILIKON GRAU		
Länge: 2,5 m		VE: 1 Stk.
h=mm	Art.-Nr.	€/m
8,0	355-285-08025	43,65
10,0	355-285-10025	45,71
11,0	355-285-11025	46,00
12,5	355-285-12525	46,28



04

05

06

07

08

09

10

11

12

13

14



05

06

07

08

09

10

11

12

13

14

ABDICHTUNGSSYSTEM BLANKE DIBA



Blidquelle: Fliesen Steuler



70 BLANKE DIBA

05

06

07

08

09

10

11

12

13

14



BLANKE DIBA

Das bauaufsichtlich geprüfte Abdichtungssystem BLANKE DIBA erfüllt die Anforderungen der DIN 18534-5. Die beidseitig vlieskaschierte Abdichtungsbahn ist ein bahnenförmiger Abdichtungsstoff für die Anwendung im Verbund mit Fliesen und Platten (AIV-B). Die Abdichtungsbahn eignet sich zum Abdichten von Innenräumen; für das Abdichtungssystem stehen abgestimmte Dichtbänder, Dichtmanschetten sowie diverse Formstücke zur Verfügung. Für die Stoßverbindung steht der im System geprüfte Dichtkleber BLANKE DIBA-COLL zur Verfügung. Entsprechend der Materialeignung lässt sich BLANKE DIBA auch im Außenbereich einsetzen.

Wichtige Hinweise:

BLANKE DIBA entspricht den Anforderungen der Abdichtungsnorm DIN 18534-5!

Mit Prüfbericht

der MFPA Leipzig

Mit bauaufsichtlichem Prüfzeugnis



Vorteile:

- > Ausgezeichnete und langjährig bewährte Dichtbahn für die Verbundabdichtung mit keramischen Belägen
- > Verlegung des keramischen Belages erfolgt ohne lange Wartezeiten
- > Dauerhafte Abdichtung auch bei Stoßverbindungen
- > Die Schichtstärke wird unter allen Umständen eingehalten
- > Wirkt rissüberbrückend

Experten-Tipp:

Verwenden Sie zum rationellen und wasserdichten Verkleben den Universaldicht- und Klebstoff BLANKE DIBA-COLL sowie BLANKE DIBA-COLL ZSD (siehe Seite 143)!

1. BLANKE DIBA

ABDICHTBAHN

Rollenlänge: 5,0 m

VE: 1 Rolle

b=cm	Art.-Nr.	€/m ²
100,0	537-900-10005	21,62

5,0

1. BLANKE DIBA

ABDICHTBAHN

Rollenlänge: 10,0 m

VE: 1 Rolle

b=cm	Art.-Nr.	€/m ²
100,0	537-900-10010	19,22

10,0

1. BLANKE DIBA

ABDICHTBAHN

Rollenlänge: 30,0 m

VE: 1 Rolle

b=cm	Art.-Nr.	€/lfm
100,0	537-900-10030	17,63

30,0

2. BLANKE DIBA DB

FLEXIBLES DICHTBAND

Rollenlänge: 15,0 m

VE: 1 Rolle

b=cm	Art.-Nr.	€/lfm
12,5	538-900-12015	4,96

15,0

2. BLANKE DIBA DB

FLEXIBLES DICHTBAND

Rollenlänge: 30,0 m

VE: 1 Rolle

b=cm	Art.-Nr.	€/lfm
12,5	538-900-12030	4,01
20,0	538-900-20030	6,77

30,0

3. BLANKE DIBA CORN-A

AUSSENECKE

Rollenlänge: 10,0 m

VE: 10 Stk.

b=cm	Art.-Nr.	€/Stk.
12,5	540-900	8,27

4. BLANKE DIBA CORN-I

INNENECKE

Rollenlänge: 10,0 m

VE: 10 Stk.

b=cm	Art.-Nr.	€/Stk.
12,5	541-900	8,27

30,0

5. BLANKE DIBA BM

BODENMANSCHETTE

Rollenlänge: 10,0 m

VE: 3 Stk.

l×b=cm	Art.-Nr.	€/Stk.
45,0×45,0	545-900	22,82

6. BLANKE DIBA WM

WANDMANSCHETTE

Rollenlänge: 10,0 m

VE: 10 Stk.

l×b=cm	Lochdurchmesser Ø in mm	Art.-Nr.	€/Stk.
14,0×14,0	15	542-900-15	9,08
19,0×19,0	35	542-900-35	12,99
25,0×25,0	65	542-900-65	17,11

7. BLANKE BC

DEHNZONENMONTAGEHILFE

Rollenlänge: 10,0 m

VE: 1 Karton à 20 Stk.

Art.-Nr.	€/Stk.
551-504	1,94

8. BLANKE DIBA WB

WANNENDICHTBAND

Rollenlänge: 10,0 m

VE: 1 Rolle

b=cm	Art.-Nr.	€/lfm
12,0	546-900-120	10,83

10,0

9. BLANKE SCHALLSCHUTZBAND 10,0

SELBSTKLEBEND

Rollenlänge: 10,0 m

VE: 1 Rolle

b=cm	Art.-Nr.	€/lfm
3,0	547-900-030	3,27

10. BLANKE DIBA-KEIL

FORMSTÜCK

Linker Anschlag

VE: 1 Stk.

h=mm	Art.-Nr.	€/VE
20,0	244-900-20-L	16,93
28,0	244-900-28-L	16,93
38,0	244-900-38-L	24,37

10. BLANKE DIBA-KEIL

FORMSTÜCK

Rechter Anschlag

VE: 1 Stk.

h=mm	Art.-Nr.	€/VE
20,0	244-900-20-R	16,93
28,0	244-900-28-R	16,93
38,0	244-900-38-R	24,37



11. BLANKE DIBA RKM

(AA=AUSSENABDICHTUNG) KRAGEN NACH AUSSEN GEWÖLBT

VE: 3 Stk.

Ausführung	l×b=cm	Art.-Nr.	€/Stk.
DN 50-AA	25,0×25,0	583-900-050-AA	11,61
DN 70-AA	25,0×25,0	583-900-070-AA	16,35
DN 100-AA	35,0×35,0	583-900-100-AA	19,59

11. BLANKE DIBA RKM

(IA=INNENABDICHTUNG) KRAGEN NACH INNEN GEWÖLBT

VE: 3 Stk.

Ausführung	l×b=cm	Art.-Nr.	€/Stk.
DN 50-IA	25,0×25,0	583-900-050-IA	11,61
DN 70-IA	25,0×25,0	583-900-070-IA	16,35
DN 100-IA	35,0×35,0	583-900-100-IA	19,59

12. BLANKE DIBA-COLL

SYSTEM-KLEBER FÜR STOSSVERBINDUNGEN

1 Kartusche 310 ml

VE: 1 Kartusche

Art.-Nr.	€/VE
535-900	27,36

13. BLANKE DIBA-COLL ZSD

ZAHNSPACHTELDÜSE

VE: 1 Stk.

Art.-Nr.	€/VE
589-900	10,96

14. BLANKE DIBA SK

SELBSTKLEBEND

Rollenlänge: 30,0 m

VE: 1 Rolle

30,0

b=cm	Art.-Nr.	€/lfm
10,0	533-900	8,27
15,0	534-900	8,63

Wichtiger Hinweis:

BLANKE DIBA 10 SK ist nur für den Innenbereich geeignet. BLANKE DIBA 15 SK hingegen für den Innen- und Außenbereich.

BLANKE DIBA PRODUKTE

BLANKE DIBA Bestandteile

- 1 BLANKE DIBA Abdichtbahn
- 2 BLANKE DIBA DB Flexibles Dichtband
- 3 BLANKE DIBA CORN-A Außenecke
- 4 BLANKE DIBA CORN-I Innenecke
- 5 BLANKE DIBA BM Bodenmanschette
- 6 BLANKE DIBA WM Wandmanschette
- 7 BLANKE BC Dehnzonenmontagehilfe
- 8 BLANKE DIBA WB Wannendichtband
- 9 BLANKE SCHALLSCHUTZBAND
- 10 BLANKE DIBA-KEIL
- 11 BLANKE DIBA RKM
- 12 BLANKE DIBA-COLL
- 13 BLANKE DIBA-COLL ZSD
- 14 BLANKE DIBA SK

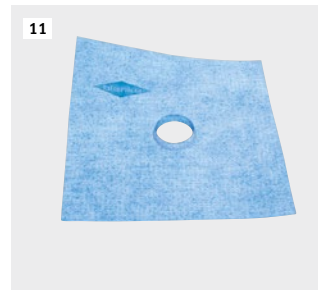
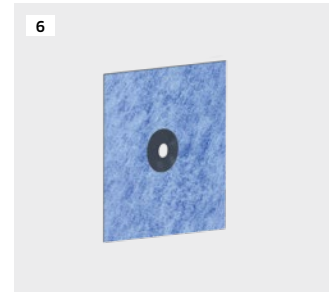
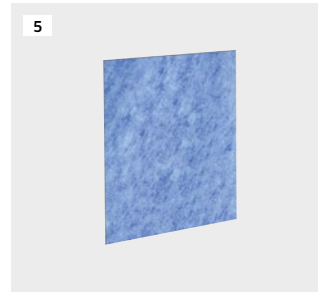
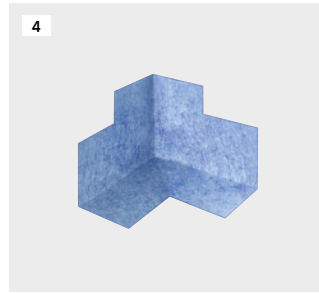
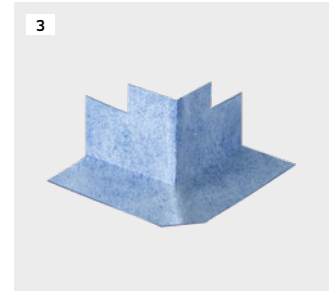
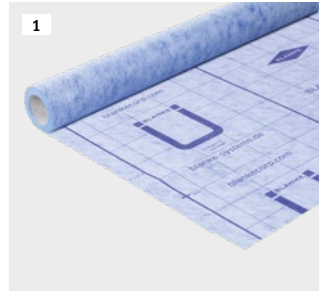

Wichtige Hinweise:

BLANKE DIBA BM ist flexibel einsetzbar, da die Öffnung individuell zugeschnitten wird. Bitte beachten Sie dazu unsere aktuellen technischen Merkblätter.

Die passenden Linien- und Punktentwässerungen aus dem System BLANKE DIBA finden Sie ab Seite 82.

BLANKE DI-SECURE

BLANKE DI-SECURE ist ein universell einsetzbares, dünnes Schnittschutzgewebe zum Schutz der Abdichtung im Eckbereich und an Wand- und Bodenübergängen. Das doppelt gewebte Band wird selbsthaftend eingearbeitet und schützt Dichtbänder und/oder Abdichtungen z. B. beim Erneuern von Silikonfugen.



BLANKE DI-SECURE

SCHNITTSCHUTZ-EINLEGE BAND

Breite: 50 mm VE: 1 Rolle

l=m	Art.-Nr.	€/VE
10,0	291-900-1000	155,48
25,0	291-900-2500	372,11

Vorteil:

- > Kombinierbar mit den Abdichtungssystemen BLANKE DISK und BLANKE DIBA





06

07

08

09

10

11

12

13

14

SELBSTKLEBENDES ABDICHTUNGSSYSTEM BLANKE DISK



06

07

08

09

10

11

12

13

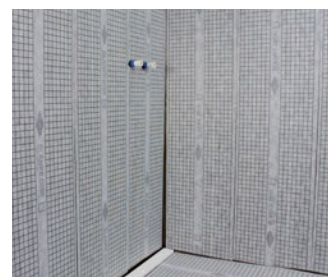

76 BLANKE DISK

14

BLANKE DISK

BLANKE DISK ist ein revolutionäres Abdichtungssystem aus Polyolefinschaum, das zum Verkleben am Untergrund ohne Fliesenkleber auskommt. Viele Feuchtigkeitsschäden resultieren aus falsch eingebauten Abdichtungen und treten meistens an den Übergängen von der Wand zum Boden oder durch hinterlaufende Überlappungen auf. Unmöglich mit BLANKE DISK! Die vollflächige Verklebung mit flächenbündigen, verzahnenden Überlappungstößen ist 100 % wasserdicht. Die Verbundabdichtung ist sofort auf Boden und Wand zu verkleben. Anschließend können auch großformatige Fliesen ohne Wartezeit problemlos verlegt werden.

NEU BLANKE DISK FLB

BLANKE DISK FLB ist eine weitere Variante des ersten und einzigen selbstklebenden Abdichtungssystems auf dem Markt mit spezieller Oberfläche zur optimalen Anbindung von Kartuschenklebern, wie sie bei fugenlosen Rückwänden aus Aluminiumverbund, Glas und sonstigen Materialien eingesetzt werden. Das geprüfte Komplett-System bietet Ihnen normgerechte Lösungen für jedes Detail – von der Grundierung über Bänder, Ecken, Manschetten und die Dichtbahn bis zu den perfekt passenden Linien- und Punktentwässerungen mit integriertem BLANKE DISK Abdichtungsflansch. Das System benötigt keine Trocknungszeit, sodass die Wandpaneelen in Bad und Dusche sofort auf der Abdichtung verklebt werden können.

Vorteile:

- > Hochflexible, rissüberbrückende und wasserdichte Verbundabdichtung
- > Keine Trocknungszeit – sofort begehbar und verlegereif
- > Kein Hinterlaufen im Stoßbereich – keine Schäden durch Feuchtigkeit
- > Höchste Ebenheit bei den Stoßverbindungen – auch für großformatige Fliesen geeignet
- > Komplettes Sortiment mit Detaillösungen

Wichtige Hinweise:

BLANKE DISK entspricht den Anforderungen der ETAG und der Abdichtungsnorm DIN 18534-5!

Mit bauaufsichtlichem Prüfzeugnis



GÜTEZEICHEN
geprüft und registriert vom
überregionalen Fliesenverband



ETAG-geprüft

Wichtiger Hinweis:

BLANKE DISK ist nur für den Innenbereich geeignet.

1. BLANKE DISK ABDICHTBAHN

VE: 1 Rolle

l=m	b=cm	Art.-Nr.	€/m ²
30,0	50,0	270-900-50030	33,53

3. BLANKE DISK TAPE ECK-DICHTBAND

VE: 1 Rolle

l=m	b=cm	Art.-Nr.	€/lfm
30,0	10,0	272-900-10030	5,53

5. BLANKE DISK CORN-A AUSSENECKE

VE: 5 Stück

b×h=cm	Art.-Nr.	€/Stk.
10,0×7,0	275-900	14,05

7. BLANKE DISK CORN-LINE INNENECKE FÜR BLANKE DISK-LINE

VE: 1 Stück

b×l=cm	h=cm	Art.-Nr.	€/VE
10,0×10,0	5,0	231-900	24,29

9. BLANKE DISK WM WANDMANSCHETTE

VE: 1 Stück

b×h=cm	Loch=mm	Art.-Nr.	€/VE
12,0×12,0	10,0	277-900	9,60

11. BLANKE BC DEHNZONENMONTAGEHILFE

VE: 1 Karton à 20 Stk

Art.-Nr.	€/Stk.
551-504	1,94

2. BLANKE DISK FLB ABDICHTBAHN FÜR FUGENLOSE BÄDER

VE: 1 Rolle

l=m	b=cm	Art.-Nr.	€/m ²
30,0	50,0	297-900-50030	36,44

4. BLANKE DISK AB ABSCHLUSSBAND

VE: 1 Rolle

l=m	b=cm	Art.-Nr.	€/lfm
30,0	10,0	273-900-10030	5,86

6. BLANKE DISK CORN-I INNENECKE

VE: 5 Stück

b×h×t=cm	Art.-Nr.	€/Stk.
15,0×15,0×10,7	274-900	13,75

8. BLANKE DISK SOCKELTAPE ECK-DICHTBAND MIT EINSEITIGER VLIESKASCHIERUNG, SELBSTKLEBEND

VE: 1 Rolle

l=m	b=cm	Art.-Nr.	€/lfm
30,0	12,0	260-900-12030	8,53

10. BLANKE DISK AM AUFPUTZMANSCHETTE

Ø Loch = 10 mm

VE: 1 Stück

l=cm	b=cm	Art.-Nr.	€/VE
25,0	12,0	265-900	19,60

12. BLANKE DISK I-BOX MANSCHETTE

Ø Loch = 90 mm

VE: 1 Stück

Art.-Nr.	€/VE
268-900	23,54

13. BLANKE DISK BM

BODENMANSCHEETTE

VE: 1 Stück

Ø/cm	Loch=mm	Art.-Nr.	€/VE
21,0	28,0	276-900	14,61

15. BLANKE DISK WB

WANNENDICHTBAND, SELBSTKLEBEND

VE: 1 Rolle

l=m	b=cm	Art.-Nr.	€/lfm
30,0	9,5	261-900-09530	11,96

17. BLANKE DISK CORN-FLEX

FÜR WANNENDICHTBAND, SELBSTKLEBEND

VE: 5 Stück

b×h=cm	Art.-Nr.	€/Stk.
12,5×12,5	263-900	21,61

19. BLANKE DISK-KEIL LINKS

FORMSTÜCK

VE: 1 Stück

h=mm	Art.-Nr.	€/VE
20,0	228-900-20-L	24,29
28,0	228-900-28-L	24,29
40,0	228-900-40-L	24,29

21. BLANKE DISK SB

SCHWELLENBAND

VE: 1 Rolle

l=m	b=cm	Art.-Nr.	€/lfm
10,0	10,0	245-900-1010	15,83

23. BLANKE DISK CORN-SBKS

KAPILLARSCHUTZECKE

VE: 2 Stück

b×l=cm	h=cm	Art.-Nr.	€/Stk.
7,5×7,5	1,0	236-900	39,46

25. BLANKE DI-SECURE

SCHNITTSCHUTZ-EINLEGE BAND

Breite: 50 mm

VE: 1 Rolle

l=m	Art.-Nr.	€/VE
5,0	291-900-0500	77,95
10,0	291-900-1000	155,48
25,0	291-900-2500	372,11

27. BLANKE DISK-PRIMER

SPRÜHKLEBER

500ml

VE: 1 Dose

Art.-Nr.	€/VE
267-900	53,80

14. BLANKE DISK HM

HEIZROHRMANSCHEETTE

Ø Loch = 10 mm

VE: 1 Stück

l=cm	b=cm	Art.-Nr.	€/VE
20,0	12,0	266-900	16,80

16. BLANKE DISK CORN-WB

ECKE FÜR WANNENDICHTBAND, SELBSTKLEBEND

VE: 5 Stück

b×h=cm	Art.-Nr.	€/Stk.
9,0×9,5	262-900	22,75

18. BLANKE SCHALLSCHUTZBAND

SELBSTKLEBEND

VE: 1 Rolle

l=m	b=cm	Art.-Nr.	€/lfm
10,0	3,0	547-900-030	3,27

20. BLANKE DISK-KEIL RECHTS

FORMSTÜCK

VE: 1 Stück

h=mm	Art.-Nr.	€/VE
20,0	228-900-20-R	24,29
28,0	228-900-28-R	24,29
40,0	228-900-40-R	24,29

22. BLANKE DISK KS

KAPILLARSCHUTZBAND

VE: 1 Rolle

l=m	b=cm	Art.-Nr.	€/lfm
10,0	10,0	246-900-1010	11,42

24. BLANKE DISK COVERTAPE

SCHMUTZSCHUTZBAND

VE: 1 Rolle

l=m	b=cm	Art.-Nr.	€/lfm
25,0	12,0	247-900-1025	1,59

26. BLANKE GROUND

HAFT- UND GRUNDIERDISPERSION

VE: 1 Eimer

kg	Art.-Nr.	€/kg.
1,0	289-900-1000	45,64
5,0	289-900-5000	28,68

Wichtiger Hinweis:

BLANKE DISK-PRIMER eignet sich bei Reparaturen beschädigter Abdichtungen sowie zum Grundieren von Untergründen wenn diese noch erhöhte Restfeuchte haben.

BLANKE DISK PRODUKTE

- 1 BLANKE DISK inkl. Anpresshilfe
- 2 BLANKE DISK FLB inkl. Anpresshilfe
- 3 BLANKE DISK TAPE
- 4 BLANKE DISK AB
- 5 BLANKE DISK CORN-A
- 6 BLANKE DISK CORN-I
- 7 BLANKE DISK CORN-LINE
- 8 BLANKE DISK SOCKELTAPE
- 9 BLANKE DISK WM
- 10 BLANKE DISK AM
- 11 BLANKE BC
- 12 BLANKE DISK I-BOX
- 13 BLANKE DISK BM
- 14 BLANKE DISK HM
- 15 BLANKE DISK WB
- 16 BLANKE DISK CORN-WB
- 17 BLANKE DISK CORN-FLEX
- 18 BLANKE SCHALLSCHUTZBAND
- 19 BLANKE DISK-KEIL links
- 20 BLANKE DISK-KEIL rechts
- 21 BLANKE DISK SB
- 22 BLANKE DISK KS
- 23 BLANKE DISK CORN-SBKS
- 24 BLANKE DISK COVERTAPE
- 25 BLANKE DI-SECURE
- 26 BLANKE GROUND
- 27 BLANKE DISK-PRIMER

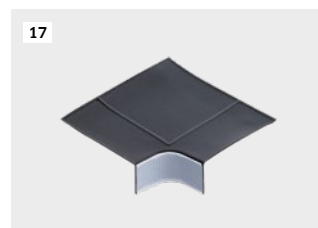
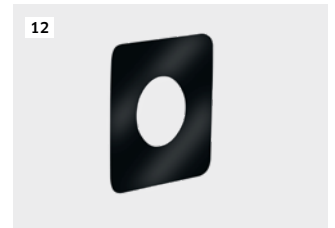
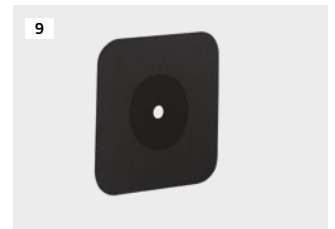
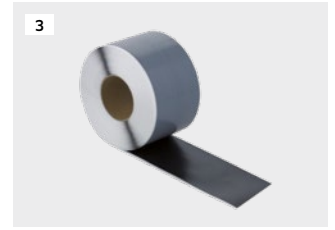
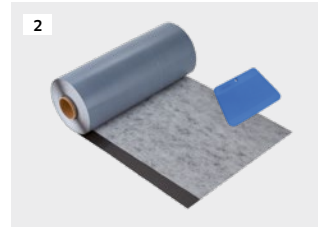
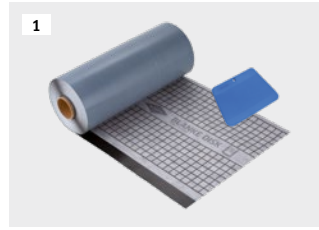

Wichtiger Hinweis:

Das BLANKE SCHALLSCHUTZBAND ist sowohl für das Abdichtungssystem BLANKE DIBA als auch für BLANKE DISK einsetzbar. Mehr Infos dazu auf Seite 70 oder 76.

Wichtiger Hinweis:

Verwenden Sie BLANKE DI-SECURE zum Schutz Ihrer Dichtbänder/Abdichtung (Seite 73)!

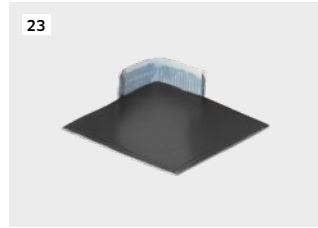



07

08

09

ENTWÄSSERUNGSSYSTEME

10

11

12

13

14



'82 BLANKE
DIBA-LINE 2.0



'90 BLANKE DISK
FLEX-LINE

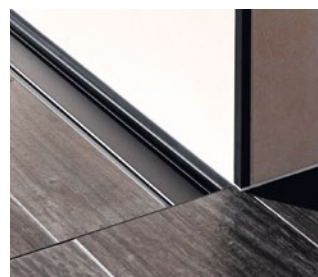

'86 BLANKE ROST-
ABDECKUNGEN 2.0

07

08

09

10

11

12

13

14

BLANKE DIBA-LINE 2.0

BLANKE DIBA-LINE 2.0 ist eine Entwässerungsrinne aus Edelstahl mit werkseitig aufgebrachtem BLANKE DIBA-Abdichtungsflansch. Mit einer sehr geringen Aufbauhöhe von 54 mm eignet sich die Linientwässerung besonders bei geringen Konstruktionshöhen. Der integrierte Anschlussstutzen (DN 40) zur Aufnahme von Abflussrohren mit Steckmuffensystem besteht aus Edelstahl. Die Rinne mit Anschlussmöglichkeit DN 50 ist in der Höhe 72 mm erhältlich. Die BLANKE DIBA-LINE 2.0 Linientwässerung mit zweiter Entwässerungsebene und einer Entwässerungsleistung von 37 l/min (0,61 l/s) ist eine Komponente des Abdichtungssystems BLANKE DIBA.

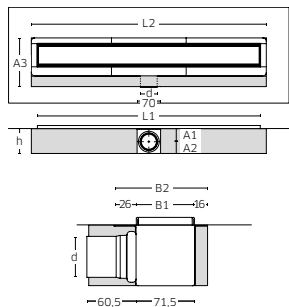

Wichtiger Hinweis:

Mit Prüfbericht der Empa, zur Bewertung der Schallschutzanforderung nach SIA 181 und DIN 4109.

Die passenden Roste finden Sie auf Seite 86.

Experten-Tipp:

Verwenden Sie als Zusatz BLANKE DI-SECURE zum Schutz Ihrer Abdichtung!

LINIENENTWÄSSERUNGSKÖRPER

54,0

OHNE ROSTABDECKUNG, EDELSTAHL

Höhe: 54,0 mm

VE: 1 Stk.

Länge Korpus =cm	Länge Rost =cm	Art.-Nr.	€/VE
60,0	56,5	180-900-054060	583,46
70,0	66,5	180-900-054070	611,51
80,0	76,5	180-900-054080	656,39
90,0	86,5	180-900-054090	684,44
100,0	96,5	180-900-054100	690,06
110,0	106,5	180-900-054110	701,27
120,0	116,5	180-900-054120	712,48

LINIENENTWÄSSERUNGSKÖRPER

72,0

OHNE ROSTABDECKUNG, EDELSTAHL

Höhe: 72,0 mm

VE: 1 Stk.

Länge Korpus =cm	Länge Rost =cm	Art.-Nr.	€/VE
60,0	56,5	180-900-072060	617,13
70,0	66,5	180-900-072070	645,17
80,0	76,5	180-900-072080	684,44
90,0	86,5	180-900-072090	746,15
100,0	96,5	180-900-072100	774,19
110,0	106,5	180-900-072110	796,66
120,0	116,5	180-900-072120	813,47

BLANKE CLEANER-SET

REINIGUNGS-SET

VE: 1 Set

Art.-Nr.	€/VE
185-900	154,93



Wichtiger Hinweis:

Das BLANKE CLEANER-SET für BLANKE DIBA-LINE 2.0 und BLANKE DISK-LINE enthält

- > BLANKE REMOVER - intensiver Reiniger für das Entfernen von Oxiden und anderen schwer entfernbaren Verschmutzungen
- > BLANKE CLEANER - Oberflächenreiniger für die tägliche Reinigung Ihrer Rinne
- > Reinigungsschwamm
- > Microfasertuch
- > BLANKE SCHMIERMITTEL
- > Rosthaken zum einfachen Hochheben der Rostabdeckung 2.0

BLANKE DIBA-LINE 2.0



BLANKE ROSTABDECKUNGEN 2.0

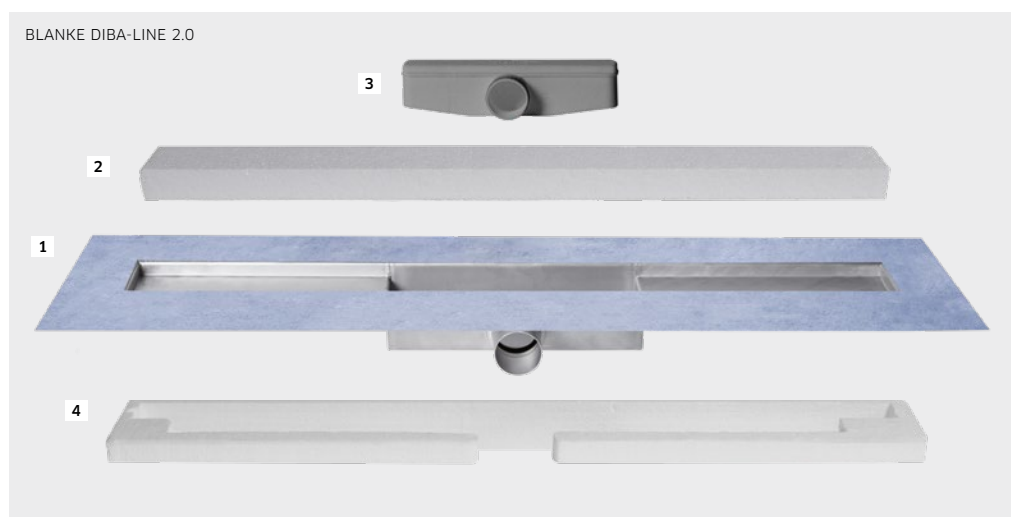

BLANKE DIBA-LINE 2.0

Wichtige Hinweise:

- > Einfach und sicher im Einbau durch raffiniertes Einbauzubehör
- > Pflegeleicht durch intelligente Extras

- 1 Korpus mit werkseitig integriertem Abdichtungsflansch
- 2 Schutzkern
- 3 Siphon
- 4 Installationsblock
- 5 Rahmen aus Edelstahl
- 6 Multifunktionaler Rost aus Edelstahl
- 7 Rosterhöhungen

Bitte beachten Sie, dass die Komponenten 5, 6 und 7 nicht im Lieferumfang enthalten sind! Die passenden Rostabdeckungen 2.0 finden Sie auf der Seite 86.

Alle Blanke Fliesenzubehörsysteme aus Edelstahl erhalten Sie auch mit der hochwertigen BLANKE LUXURY LINE Veredelung (Seite 42).



Sprechen Sie uns einfach an über unsere kostenfreie Kunden-Hotline: 0800 025 26 53

TECHNISCHE DATEN

Einbauhöhe (h):	54 mm exkl. Fliesenstärke 72 mm exkl. Fliesenstärke	Rostbreite in mm (B1):	71
Korpus:	Edelstahl	Korpus in mm (L2):	600, 700, 800, 900, 1000, 1100, 1200
Rostabdeckung:	Edelstahl, befliesbar	Korpusbreite in mm (B2):	113
Siphon komplett:	PP	Sperrwasserhöhe in mm:	30/50
Rostabdeckungsstützen:	ABS	Anschlussstutzen:	DN 40 (54 mm) / DN 50 (72 mm)
Verbindung zum Ablaufrohr:	Edelstahlstutzen für Steckmuffen-Systeme	Integrierte Abdichtung	BLANKE DIBA: Polyäthylen/Vliesgewebe
Farbe der ABS und Nylon-Teile:	grau	Abstand bis Mitte Ablauf (von unten) (A1):	29/37 mm
Abdichtungsring:	Gummi	Abstand bis Mitte Ablauf (von unten) (A2):	25/35 mm
ABMESSUNGEN		Abstand Hinterkante Korpus bis Vorderkante	
Rostlängen in mm (L1):	565, 665, 765, 865, 965, 1065, 1165	Ablaufstutzen (A3):	> 150 mm
		KAPAZITÄT	
		Ablaufleistung:	37 l/min (0,61 l/s)

BLANKE DISK-LINE

BLANKE DISK-LINE ist eine Entwässerungsrinne aus Edelstahl mit werkseitig aufgebrachtem BLANKE DISK-Abdichtungsflansch. Mit einer sehr geringen Aufbauhöhe von 54 mm eignet sich die Linientwässerung besonders bei geringen Konstruktionshöhen. Der integrierte Anschlussstutzen (DN 40) zur Aufnahme von Abflussrohren mit Steckmuffensystem besteht aus Edelstahl. Die Rinne mit Anschlussmöglichkeit DN 50 ist in der Höhe 72 mm erhältlich. Die BLANKE DISK-LINE Linientwässerung mit einer zweiten Entwässerungsebene und Entwässerungsleistung von 37 l/min (0,61 l/s) ist eine Komponente des selbstklebenden Abdichtungssystems BLANKE DISK.

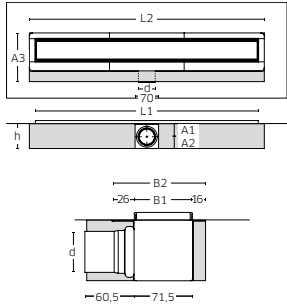

LINIENENTWÄSSERUNGSKÖRPER 54,0

OHNE ROSTABDECKUNG, EDELSTAHL, BLANKE DISK-ABDICHTUNGSFLANSCH

Höhe: 54,0 mm VE: 1 Stk.

Länge Korpus =cm	Länge Rost =cm	Art.-Nr.	€/VE
60,0	56,5	190-900-054060	583,46
70,0	66,5	190-900-054070	611,51
80,0	76,5	190-900-054080	656,39
90,0	86,5	190-900-054090	684,44
100,0	96,5	190-900-054100	690,06
110,0	106,5	190-900-054110	701,27
120,0	116,5	190-900-054120	712,48

LINIENENTWÄSSERUNGSKÖRPER 72,0

OHNE ROSTABDECKUNG, EDELSTAHL, BLANKE DISK-ABDICHTUNGSFLANSCH

Höhe: 72,0 mm VE: 1 Stk.

Länge Korpus =cm	Länge Rost =cm	Art.-Nr.	€/VE
60,0	56,5	190-900-072060	617,13
70,0	66,5	190-900-072070	645,17
80,0	76,5	190-900-072080	684,44
90,0	86,5	190-900-072090	746,15
100,0	96,5	190-900-072100	774,19
110,0	106,5	190-900-072110	796,66
120,0	116,5	190-900-072120	813,47

BLANKE DISK-LINE SONDERLÄNGEN

LINIENENTWÄSSERUNG INKL. ROST 80,0

KOMPLETT MIT SIPHON, STYROPORBLOCK, ROSTRAHMEN UND EDELSTAHLROST

Höhe: 80,0 mm VE: 1 Stk.

Länge Korpus =cm	Länge Rost =cm	Art.-Nr.	€/VE
140,0	136,5	190-900-080140	1.510,16
150,0	146,5	190-900-080150	1.651,39
160,0	156,5	190-900-080160	1.694,84
170,0	166,5	190-900-080170	1.727,45
180,0	176,5	190-900-080180	1.776,32

BLANKE CLEANER-SET

REINIGUNGS-SET

VE: 1 Set

Art.-Nr.	€/VE
185-900	154,93



Wichtiger Hinweis:

- Das BLANKE CLEANER-SET enthält
- > BLANKE REMOVER – intensiver Reiniger für das Entfernen von schweren Verschmutzungen
- > BLANKE CLEANER – Oberflächenreiniger für Ihrer Rinne
- > Reinigungsschwamm
- > Microfasertuch
- > BLANKE SCHMIERMITTEL
- > Rosthaken zum einfachen Hochheben der Rostabdeckung 2.0

Wichtiger Hinweis:

Mit Prüfbericht der Empa, zur Bewertung der Schallschutzanforderung nach SIA 181 und DIN 4109.

Die passenden Roste mit und ohne Rahmen finden Sie auf Seite 86.

Experten-Tipp:

Verwenden Sie als Zusatz BLANKE DI-SECURE zum Schutz Ihrer Abdichtung!

Wichtiger Hinweis:

Der Edelstahlrost (gebürstet) ist hier inklusive.

BLANKE DISK-LINE



BLANKE ROSTABDECKUNGEN 2.0

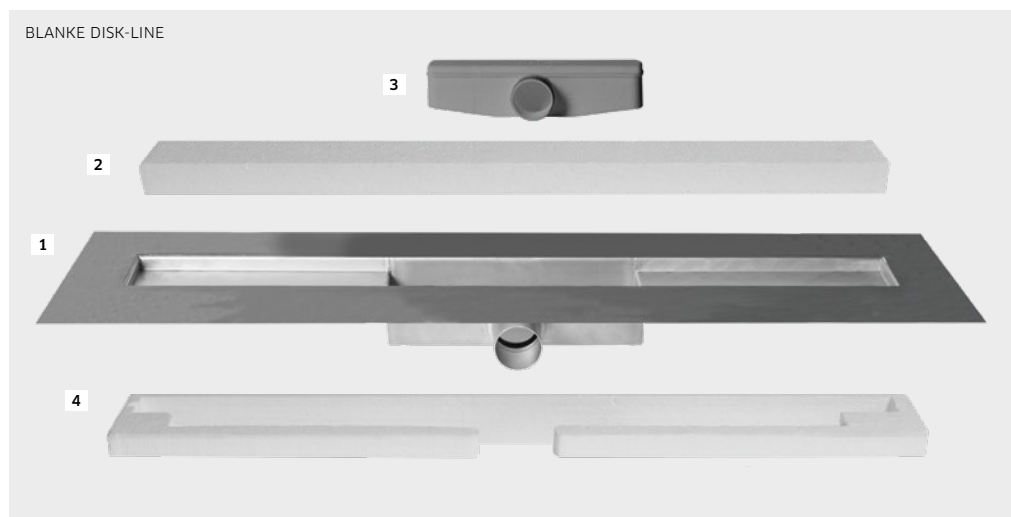

BLANKE DISK-LINE

Wichtige Hinweise:

- > Einfach und sicher im Einbau durch raffiniertes Einbauzubehör
- > Pflegeleicht durch intelligente Extras

- 1 Korpus mit werkseitig integriertem, selbstklebendem Abdichtungsflansch
- 2 Schutzkern
- 3 Siphon
- 4 Installationsblock
- 5 Rahmen aus Edelstahl
- 6 Multifunktionaler Rost aus Edelstahl
- 7 Rosterhöhungen

Bitte beachten Sie, dass die Komponenten 5, 6 und 7 nicht im Lieferumfang enthalten sind! Die passenden Rostabdeckungen 2.0 finden Sie auf der Seite 86.

TECHNISCHE DATEN

Einbauhöhe (h):	54 mm exkl. Fliesenstärke 72 mm exkl. Fliesenstärke/ 80 mm exkl. Fliesenstärke bei Sonderlängen	Korpus in mm (L2):	600, 700, 800, 900, 1000, 1100, 1200
Korpus:	Edelstahl	Rostlängen (Sonderlängen) in mm (L1):	136,5, 146,5, 156,5, 166,6, 176,5
Rostabdeckung:	Edelstahl, befliesbar	Korpus (Sonderlängen) in mm (L2) inkl. Rost:	1400, 1500, 1600, 1700, 1800
Siphon komplett:	PP	Korpusbreite in mm (B2):	113
Rostabdeckungsstützen:	ABS	Sperrwasserhöhe in mm:	30/50
Verbindung zum Ablaufrohr:	Edelstahlstützen für Steckmuffen-Systeme	Anschlussstützen:	DN 40 (54 mm)/DN 50 (72 und 80 mm)
Farbe der ABS und Nylon-Teile:	grau	Integrierte Abdichtung	
Abdichtungsring:	Gummi	BLANKE DISK:	Polyolefinschaum
ABMESSUNGEN		Abstand bis Mitte Ablauf (von unten) (A1):	29/37 mm
Rostlängen in mm (L1):	565, 665, 765, 865, 965, 1065, 1165	Abstand bis Mitte Ablauf (von unten) (A2):	25/35 mm
Rostbreite in mm (B1):	71	Abstand Hinterkante Korpus bis Vorderkante Ablaufstützen (A3):	150 mm
		KAPAZITÄT	
		Ablaufleistung:	37 l = min (0,61 l/s)

07

08

09

10

11

12

13

14

BLANKE ROSTABDECKUNGEN 2.0

Die ROSTABDECKUNGEN 2.0 sind in vier verschiedenen Designs erhältlich: gebürstet, verchromt, schwarz matt oder weiß matt. Die multifunktionalen Roste können rückseitig als Aufnahme für Fliesenbeläge bis 12 mm verwendet werden und sind somit auf Wunsch befliesbar. Die für die BLANKE DISK-LINE und BLANKE DIBA-LINE 2.0 verwendbare zweiteilige Abdeckung besteht aus Rahmen und Rost und ist aus hochwertigem Edelstahl gefertigt. Der Rahmen ist einfach in der Höhe zu verstellen und kann somit an die Fliesenstärke angepasst werden.



GEBÜRSTET

Wichtiger Hinweis:

Die ROSTABDECKUNGEN 2.0 sind für die Linienentwässerungen BLANKE DIBA-LINE 2.0 und BLANKE DISK-LINE verwendbar und auf Wunsch rückseitig befliesbar.



VERCHROMT



SCHWARZ MATT

Alle Blanke Fliesenzubehör-Systeme aus Edelstahl erhalten Sie auch mit der hochwertigen BLANKE LUXURY LINE Veredelung (Seite 42).



LUXURY LINE

Sprechen Sie uns einfach an über unsere kostenfreie Kunden-Hotline: 0800 025 26 53

**STANDARD
EDELSTAHL, GEBÜRSTET**

Abdeckung aus Edelstahl VE: 1 Stk.

Für Korpus Länge = cm	Art.-Nr.	€/VE
60,0	191-280B-060	170,57
70,0	191-280B-070	175,87
80,0	191-280B-080	181,21
90,0	191-280B-090	197,21
100,0	191-280B-100	223,86
110,0	191-280B-110	234,52
120,0	191-280B-120	245,18

**STANDARD
EDELSTAHL, VERCHROMT**

Abdeckung aus Edelstahl VE: 1 Stk.

Für Korpus Länge = cm	Art.-Nr.	€/VE
60,0	191-2840-060	225,04
70,0	191-2840-070	236,88
80,0	191-2840-080	249,02
90,0	191-2840-090	273,00
100,0	191-2840-100	308,50
110,0	191-2840-110	326,29
120,0	191-2840-120	349,97

**STANDARD
EDELSTAHL, SCHWARZ MATT, PULVERLACK BESCHICHTET**

Abdeckung aus Edelstahl VE: 1 Stk.

Für Korpus Länge = cm	Art.-Nr.	€/VE
60,0	191-2856-060	216,43
70,0	191-2856-070	222,39
80,0	191-2856-080	228,29
90,0	191-2856-090	253,57
100,0	191-2856-100	283,18
110,0	191-2856-110	295,02
120,0	191-2856-120	306,88



BLANKE AQUA-GLAS >

BLANKE AQUA-DEKO √

BLANKE AQUA-KEIL GLAS (RECHTER ANSCHLAG) √

BLANKE DISK-LINE / BLANKE DIBA-LINE 2.0 √

BLANKE AQUA-KEIL (LINKER ANSCHLAG) √

BLANKE ROSTABDECKUNGEN 2.0 RAHMENLOS

Die ROSTABDECKUNGEN 2.0 RAHMENLOS sind in zwei verschiedenen Designs erhältlich: gebürstet und befliesbar. Die für die BLANKE DISK-LINE und BLANKE DIBA-LINE 2.0 verwendbaren Abdeckungen sind aus hochwertigem Edelstahl gefertigt und in den Längen 60, 70, 80, 90, 100, 110 und 120 cm erhältlich.

RAHMENLOS

EDELSTAHL, BEFLIESBAR

Abdeckung aus Edelstahl

VE: 1 Stk.

Für Korpus Länge= cm	Art.-Nr.	€/VE
60,0	195-280-060	104,46
70,0	195-280-070	106,89
80,0	195-280-080	112,39
90,0	195-280-090	121,71
100,0	195-280-100	126,42
110,0	195-280-110	129,92
120,0	195-280-120	133,62

RAHMENLOS

EDELSTAHL, GEBÜRSTET, HÖHENVERSTELLBAR

Abdeckung aus Edelstahl

VE: 1 Stk.

Für Korpus Länge= cm	Art.-Nr.	€/VE
60,0	196-280B-060	123,10
70,0	196-280B-070	129,44
80,0	196-280B-080	135,81
90,0	196-280B-090	143,45
100,0	196-280B-100	149,83
110,0	196-280B-110	157,20
120,0	196-280B-120	166,37



ROSTABDECKUNG 2.0 RAHMENLOS
Edelstahl, gebürstet, höhenverstellbar



ROSTABDECKUNG 2.0 RAHMENLOS
Edelstahl, befliesbar

Die BLANKE ROSTABDECKUNG 2.0 RAHMENLOS erhalten Sie auch in den pulverbeschichteten Farben der BLANKE NEW YORK EDITION (S. 7)



BLANKE ROSTABDECKUNGEN 2.0 RAHMENLOS F

Zusätzlich wird die BLANKE ROSTABDECKUNG 2.0 RAHMENLOS F als befliesbare Variante zum flexiblen Einkürzen auf der Baustelle angeboten. Dabei ist die angegebene kürzere Länge die tatsächliche Länge des Rinnenkorpus.

RAHMENLOS F

EDELSTAHL, BEFLIESBAR, KÜRZBAR

Abdeckung aus Edelstahl

VE: 1 Stk.

l= cm	Art.-Nr.	€/VE
80,0/70,0	183-280-080	201,00
90,0/80,0	183-280-090	212,29
100,0/90,0	183-280-100	223,88
110,0/100,0	183-280-110	244,22
120,0/110,0	183-280-120	258,64
130,0/120,0	183-280-130	268,85



ROSTABDECKUNG 2.0 RAHMENLOS F
Edelstahl, befliesbar, kürzbar

BLANKE DIBA FLEX-LINE

Die BLANKE DIBA FLEX-LINE Entwässerungseinheit überzeugt nicht allein durch eine sehr hohe Ablaufleistung bei niedriger Aufbauhöhe. Der Ablaufkörper ist in unterschiedlichen Varianten erhältlich, sodass der Anschluss nach vorn/hinten, nach links/rechts oder senkrecht gewählt werden kann. Somit ist der Ablaufkörper flexibel anpassbar an die Hausentwässerung. Die werkseitig angebrachte Abdichtung BLANKE DIBA sorgt dabei für hohe Sicherheit und verhindert Feuchtigkeitsschäden. Der flexible und einfache Einbau sichert dem Fliesenleger eine Unabhängigkeit im Detailbereich des Ablaufsystems. Der herausnehmbare Siphon ermöglicht außerdem eine unkomplizierte, leichte Reinigung.

Die BLANKE FLEX-LINE ABDECKUNGEN mit Designeinleger (S. 92) werden dann mit der Fliesenverlegung in die Entwässerungseinheit eingesetzt.

BLANKE DIBA FLEX-LINE ENTWÄSSERUNGSEINHEIT MIT SIPHON, INTEGRIERTE ABDICHTUNG

56,0

DN 40, waagrecht; Höhe: 56,0 mm

VE: 1 Set

Ausführung	Art.-Nr.	€/VE
vorne/hinten	171-900-056-VH	204,71
links/rechts	171-900-056-LR	204,71

BLANKE DIBA FLEX-LINE ENTWÄSSERUNGSEINHEIT MIT SIPHON, INTEGRIERTE ABDICHTUNG

75,0

DN 50, waagrecht; Höhe: 75,0 mm

VE: 1 Set

Ausführung	Art.-Nr.	€/VE
vorne/hinten	171-900-075-VH	204,71
links/rechts	171-900-075-LR	204,71

BLANKE DIBA FLEX-LINE ENTWÄSSERUNGSEINHEIT MIT SIPHON, INTEGRIERTE ABDICHTUNG

75,0

DN 50, senkrecht; Höhe: 75,0 mm

VE: 1 Set

Ausführung	Art.-Nr.	€/VE
senkrecht	186-900	258,58

BLANKE FLEX-LINE MONTAGERAHMEN OPTIONAL FÜR DIE BEFESTIGUNG DER SENKRECHTEN ENTWÄSSERUNGSEINHEIT AUF HOLZKONSTRUKTIONEN

VE: 1 Stk.

Art.-Nr.	€/VE
181-900	130,13

Hinweis:

Die BLANKE DIBA FLEX-LINE Entwässerungseinheit enthält:

- > Gehäuse mit Abdichtung
- > Siphon (zweiteilig)
- > Bauschutzkappe
- > Höhenausgleich (1 cm & 2 cm)
- > Schmiermittel

> Fehlerfreie und einfache Einbauweise durch verklebtes Ablaufgehäuse mit Montageblock

Wichtige Hinweise:

BLANKE DIBA entspricht den Anforderungen der Abdichtungsnorm DIN 18534-5!

Mit bauaufsichtlichem Prüfzeugnis



Mit Prüfbericht der MFPA Leipzig

TECHNISCHE DATEN

Ausführung: vorne/hinten

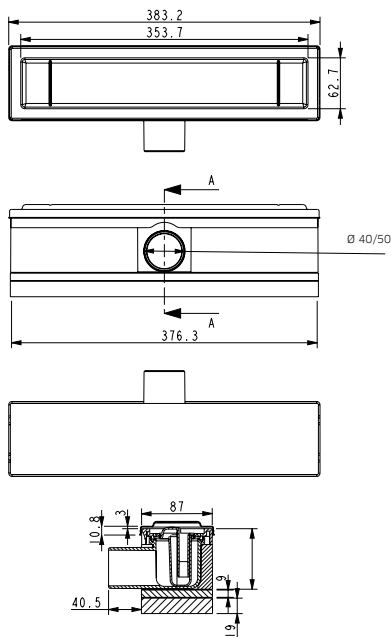

Ausführung: links/rechts

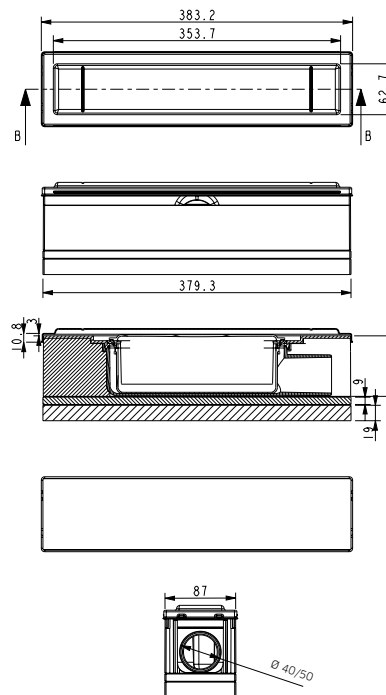

BLANKE DIBA FLEX-LINE

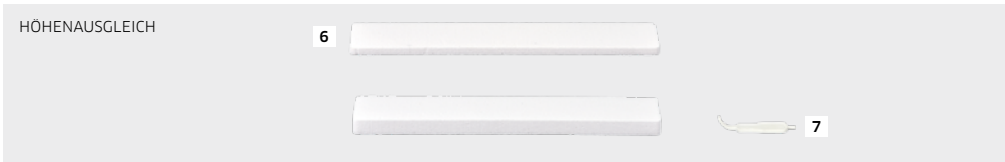
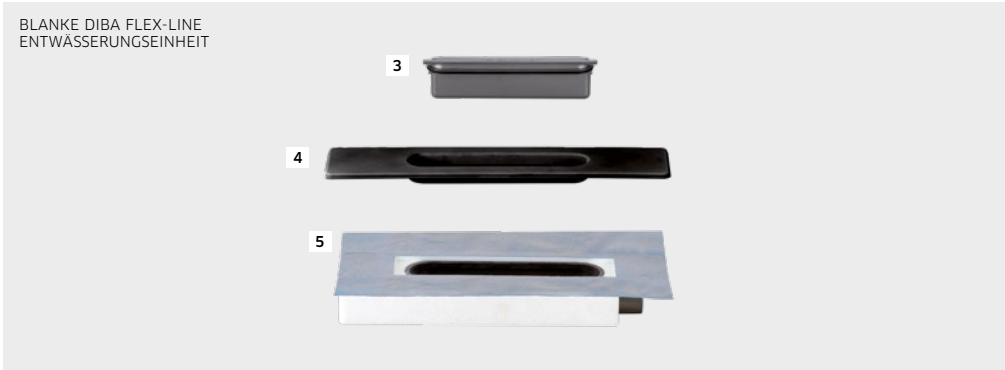

Hinweise:

- > Individuelle Einbaumöglichkeit durch die flexibel einkürzbare Abdeckung sowie eine individuell wählbare Entwässerungseinheit
- > Geschlossene Oberfläche, dadurch leichtes Reinigen, hygienisch

- 1 Designeinleger Design 1
- 2 BLANKE FLEX-LINE ABDECKUNG (kürzbar)
- 3 Siphon
- 4 Bauschutzkappe
- 5 BLANKE DIBA FLEX-LINE Entwässerungseinheit (waagrecht links/rechts, waagrecht vorne/hinten, senkrecht)
- 6 BLANKE FLEX-LINE HÖHENAUSGLEICH 1 cm/2 cm (EPS)
- 7 Rostheber

Die passenden BLANKE FLEX-LINE ABDECKUNGEN finden Sie auf der Seite 92. Hier können Sie zwischen drei Design-Varianten wählen.

Ausführung: senkrecht

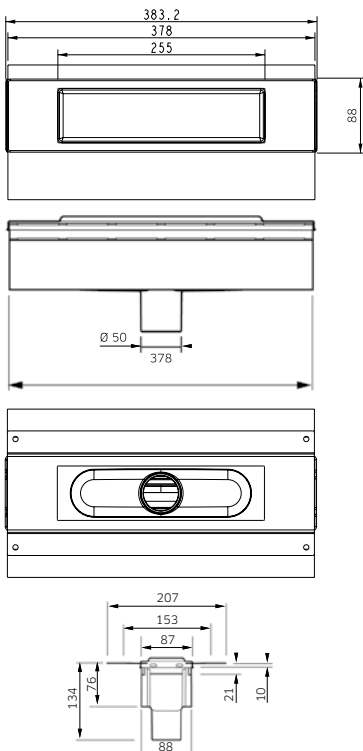

Ablauf	DN 40
Ablaufleistung	0,4 l/s (nach DIN EN 1253)
Sperrwasserhöhe	30 mm
Einbauhöhe	56 mm
Abdichtung	BLANKE DIBA
Ablauf	DN 50
Ablaufleistung	0,6 l/s (nach DIN EN 1253)
Sperrwasserhöhe	50 mm
Einbauhöhe	75 mm
Abdichtung	BLANKE DIBA
Ablauf	DN 50
Ablaufleistung	0,8 l/s (nach DIN EN 1253)
Sperrwasserhöhe	50 mm
Korpushöhe	75 mm
Abdichtung	BLANKE DIBA

07
08
09
10
11
12
13
14

BLANKE DISK FLEX-LINE

Die BLANKE DISK FLEX-LINE Entwässerungseinheit überzeugt nicht allein durch eine sehr hohe Ablaufleistung bei niedriger Aufbauhöhe. Der Ablaufkörper ist in unterschiedlichen Varianten erhältlich, sodass der Anschluss nach vorn/hinten, nach links/rechts oder senkrecht gewählt werden kann. Somit ist der Ablaufkörper flexibel anpassbar an die Hausentwässerung. Die werkseitig angebrachte selbstklebende Abdichtung BLANKE DISK sorgt dabei für hohe Sicherheit und verhindert Feuchtigkeitsschäden. Der flexible und einfache Einbau sichert dem Fliesenleger eine Unabhängigkeit im Detailbereich des Ablaufsystems. Der herausnehmbare Siphon ermöglicht außerdem eine unkomplizierte, leichte Reinigung.

Die BLANKE FLEX-LINE ABDECKUNGEN mit Designeinleger (S. 92) werden dann mit der Fliesenverlegung in die Entwässerungseinheit eingesetzt.

BLANKE DISK FLEX-LINE ENTWÄSSERUNGSEINHEIT MIT SIPHON, INTEGRIERTE ABDICHTUNG

56,0

DN 40, waagrecht; Höhe: 56,0 mm

VE: 1 Set

Ausführung	Art.-Nr.	€/VE
vorne/hinten	172-900-056-VH	204,71
links/rechts	172-900-056-LR	204,71

BLANKE DISK FLEX-LINE ENTWÄSSERUNGSEINHEIT MIT SIPHON, INTEGRIERTE ABDICHTUNG

75,0

DN 50, waagrecht; Höhe: 75,0 mm

VE: 1 Set

Ausführung	Art.-Nr.	€/VE
vorne/hinten	172-900-075-VH	204,71
links/rechts	172-900-075-LR	204,71

BLANKE DISK FLEX-LINE ENTWÄSSERUNGSEINHEIT MIT SIPHON, INTEGRIERTE ABDICHTUNG

75,0

DN 50, senkrecht; Höhe: 75,0 mm

VE: 1 Set

Ausführung	Art.-Nr.	€/VE
senkrecht	187-900	258,58

BLANKE FLEX-LINE MONTAGERAHMEN OPTIONAL FÜR DIE BEFESTIGUNG DER SENKRECHTEN ENTWÄSSERUNGSEINHEIT AUF HOLZKONSTRUKTIONEN

VE: 1 Stk.

Art.-Nr.	€/VE
181-900	130,13

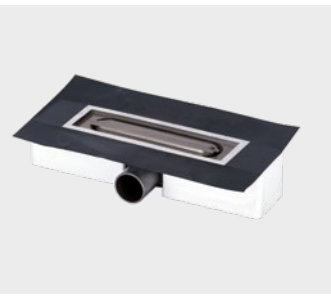

Hinweis:

Die BLANKE DISK FLEX-LINE Entwässerungseinheit enthält:

- > Gehäuse mit Abdichtung
- > Siphon (zweiteilig)
- > Bauschutzkappe
- > Höhenausgleich (1 cm & 2 cm)
- > Schmiermittel

> Fehlerfreie und einfache Einbauweise durch verklebtes Ablaufgehäuse mit Montageblock

Wichtige Hinweise:

Mit Prüfbericht der Empa, zur Bewertung der Schallschutzanforderung nach SIA 181 und DIN 4109.

BLANKE DISK entspricht den Anforderungen der ETAG, GEV und der Abdichtungsnorm DIN 18534-5!

Mit bauaufsichtlichem Prüfzeugnis



TECHNISCHE DATEN

Ausführung: vorne/hinten

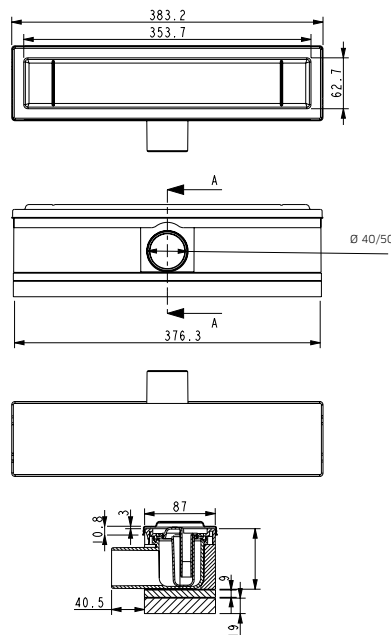

Ausführung: links/rechts

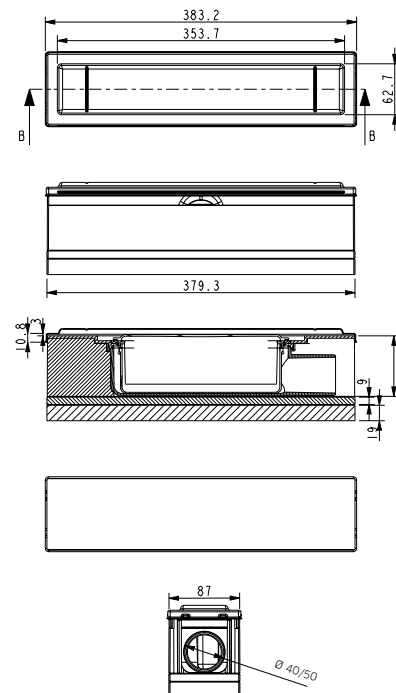

07

08

09

10

11

12

13

14

BLANKE DISK FLEX-LINE

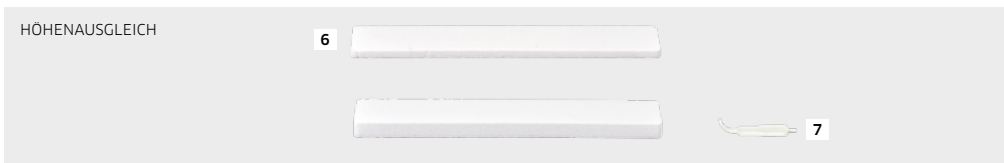
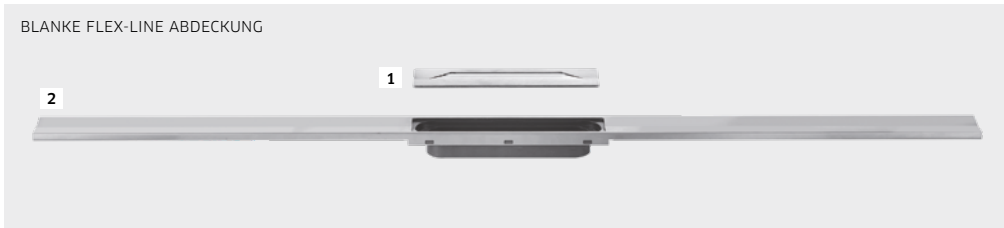

Hinweise:

- > Individuelle Einbaumöglichkeit durch die flexibel einkürzbare Abdeckung sowie eine individuell wählbare Entwässerungseinheit
- > Geschlossene Oberfläche, dadurch leichtes Reinigen, hygienisch

- 1 Designeinleger
- Design 1
- 2 BLANKE FLEX-LINE ABDECKUNG (kürzbar)
- 3 Siphon
- 4 Bauschutzkappe
- 5 BLANKE DISK FLEX-LINE Entwässerungseinheit (waagrecht links/rechts, waagrecht vorne/hinten, senkrecht)
- 6 BLANKE FLEX-LINE HÖHENAUSGLEICH 1 cm/2 cm (EPS)
- 7 Rostheber

Die passenden BLANKE FLEX-LINE ABDECKUNGEN finden Sie auf der Seite 92. Hier können Sie zwischen drei Design-Varianten wählen.

Ausführung: senkrecht

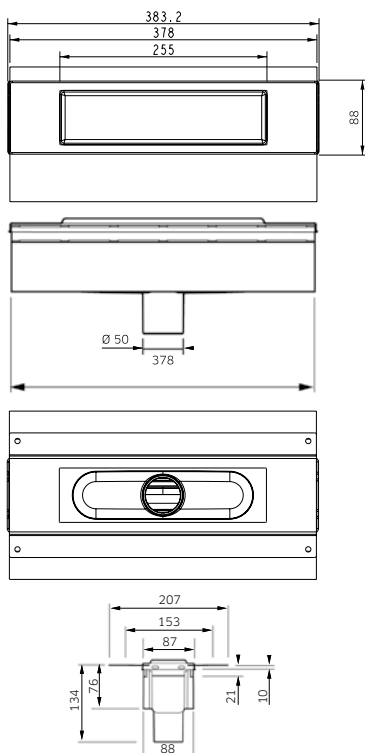

Ablauf	DN 40
	waagrecht
Ablaufleistung	0,4 l/s (nach DIN EN 1253)
Sperrwasserhöhe	30 mm
Einbauhöhe	56 mm
Abdichtung	BLANKE DISK
Ablauf	DN 50
	waagrecht
Ablaufleistung	0,6 l/s (nach DIN EN 1253)
Sperrwasserhöhe	50 mm
Einbauhöhe	75 mm
Abdichtung	BLANKE DISK
Ablauf	DN 50
	senkrecht
Ablaufleistung	0,8 l/s (nach DIN EN 1253)
Sperrwasserhöhe	50 mm
Korpushöhe	75 mm
Abdichtung	BLANKE DISK

BLANKE FLEX-LINE ABDECKUNGEN

Die BLANKE FLEX-LINE ABDECKUNG mit Designeinleger komplettieren die BLANKE DISK FLEX-LINE Entwässerungseinheit und die BLANKE DIBA FLEX-LINE Entwässerungseinheit. Sie sind in drei unterschiedlichen Designvarianten erhältlich. Die gesamte Abdeckung kann bis auf 40 cm um den Ablaufkörper gekürzt werden, sodass in Verbindung mit den Designvarianten eine flexible Gestaltung möglich ist. Die BLANKE FLEX-LINE ABDECKUNG ist variabel von 10 bis 18 mm an die Belagsstärke anpassbar.



Abdeckung inkl. Designeinleger

Wichtiger Hinweis:

- Das BLANKE FLEX-LINE ABDECKUNGEN Set enthält
- > kürzbare Abdeckung
 - > einen der drei wählbaren Entwässerungseinleger (Design 1, Design 2 oder Design 3)
 - > Rostheber

Mit Prüfbericht der Empa, zur Bewertung der Schallschutzanforderung nach SIA 181 und DIN 4109.

Hinweis:

Die BLANKE FLEX-LINE ABDECKUNGEN sind passend für die BLANKE DISK FLEX-LINE Entwässerungseinheit und die BLANKE DIBA FLEX-LINE Entwässerungseinheit.

Für individuelle Gestaltungswünsche kann die Abdeckung an beiden Seiten gekürzt werden.



Hinweis:

Die Abdeckung ist rückseitig mit schalldämmendem EPS Kern ausgestattet um Duschgeräusche zu minimieren.



ABDECKUNG, DESIGN 1 EDELSTAHL GEBÜRSTET

Einkürzbare Abdeckung mit Designeinleger, Breite: 60,0 mm; Höhe 10,0 - 18,0 mm VE: 1 Stk.

Länge = cm	Art.-Nr.	€/VE
90	170-900-090-D1	241,02
120	170-900-120-D1	265,61
160	170-900-160-D1	467,28

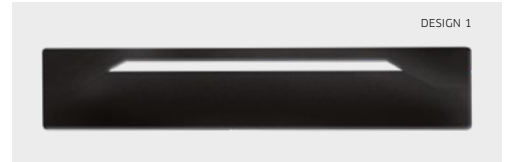

ABDECKUNG, DESIGN 1 EDELSTAHL, SCHWARZ MATT, PULVERLACKBESCHICHTET

Einkürzbare Abdeckung mit Designeinleger, Breite: 60,0 mm; Höhe 10,0 - 18,0 mm VE: 1 Stk.

Länge = cm	Art.-Nr.	€/VE
90	170-9856-090-D1	383,66
120	170-9856-120-D1	408,26
160	170-9856-160-D1	678,78



ABDECKUNG, DESIGN 2 EDELSTAHL GEBÜRSTET

Einkürzbare Abdeckung mit Designeinleger, Breite: 60,0 mm; Höhe 10,0 - 18,0 mm VE: 1 Stk.

Länge = cm	Art.-Nr.	€/VE
90	170-900-090-D2	241,02
120	170-900-120-D2	265,61
160	170-900-160-D2	467,28



ABDECKUNG, DESIGN 2 EDELSTAHL, SCHWARZ MATT, PULVERLACKBESCHICHTET

Einkürzbare Abdeckung mit Designeinleger, Breite: 60,0 mm; Höhe 10,0 - 18,0 mm VE: 1 Stk.

Länge = cm	Art.-Nr.	€/VE
90	170-9856-090-D2	383,66
120	170-9856-120-D2	408,26
160	170-9856-160-D2	678,78

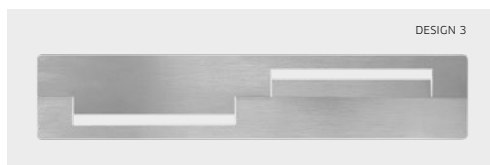

ABDECKUNG, DESIGN 3 EDELSTAHL GEBÜRSTET

Einkürzbare Abdeckung mit Designeinleger, Breite: 60,0 mm; Höhe 10,0 - 18,0 mm VE: 1 Stk.

Länge = cm	Art.-Nr.	€/VE
90	170-900-090-D3	241,02
120	170-900-120-D3	265,61
160	170-900-160-D3	467,28



ABDECKUNG, DESIGN 3 EDELSTAHL, SCHWARZ MATT, PULVERLACKBESCHICHTET

Einkürzbare Abdeckung mit Designeinleger, Breite: 60,0 mm; Höhe 10,0 - 18,0 mm VE: 1 Stk.

Länge = cm	Art.-Nr.	€/VE
90	170-9856-090-D3	383,66
120	170-9856-120-D3	408,26
160	170-9856-160-D3	678,78



TECHNISCHE DATEN

Material:	Edelstahl
Länge:	90 cm
Länge:	120 cm
Länge:	160 cm
Kürzbar bis:	minimal 40 cm
Breite:	6 cm
Für Belagsstärke	10 - 18 mm

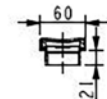
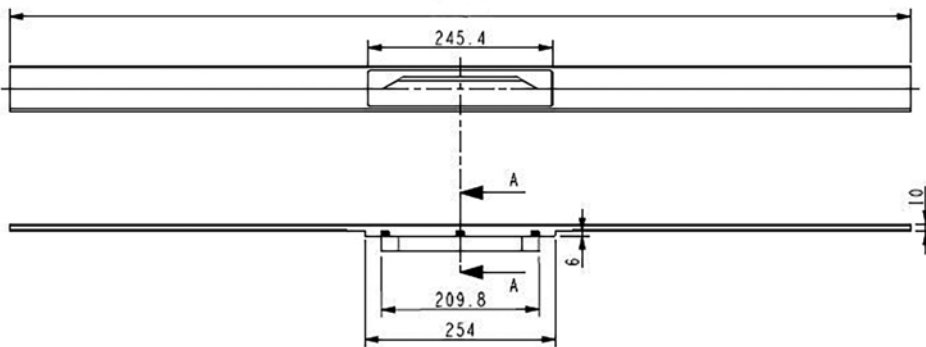

BLANKE DIBA-LINE EC

Die Linienentwässerung BLANKE DIBA-LINE EC überzeugt durch seine einzigartige Ablauftechnik, wodurch diese ganz leicht zu reinigen ist und auch ohne Sperrwasser funktioniert. Eine dünne Silikonklappe dient dauerhaft als Geruchsverschluss, wodurch die EC-Serie auch bei längerer Nichtnutzung zum Abwasserrohr verschließt. Wie auch die anderen Blanke Linienentwässerungen ist die Abdichtung integriert und die Verbundabdichtung BLANKE DIBA kann einfach und sicher angearbeitet werden. Raffinierte Helfer wie der EPS-Installations- und Schutzblock und ein höhenverstellbarer Edelstahlrost erleichtern dabei den Einbau enorm. BLANKE DIBA-LINE EC verfügt über eine zweite Entwässerungsebene.

BLANKE DIBA-LINE EC

ABLAUFRINNE MIT ABDECKUNG

Einbauhöhe: 70 mm

VE: 1 Stk.

Länge Korpus=cm	Länge Rost=cm	Art.-Nr.	€/VE
70,0	66,5	285-900-070070	650,95
80,0	76,5	285-900-070080	689,99
90,0	86,5	285-900-070090	719,93
100,0	96,5	285-900-070100	767,96
120,0	116,5	285-900-070120	809,95

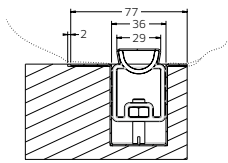
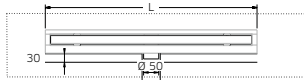

Wichtige Hinweise:

Der passende Edelstahl Rost (durch mitgeliefertes Zubehör wahlweise befliesbar) ist bereits im Lieferumfang des Systems integriert.

Exakte Einbaumaße sind unseren Datenblättern im Internet zu entnehmen: www.blanke-blue-base.de

BLANKE DISK-LINE EC

Die innovative Linienentwässerung überzeugt als sperrwasserloses System durch seine einzigartige Ablauftechnik mit integriertem Ablaufverschluss und selbstklebender Abdichtungsbahn. Der Ablaufverschluss ist mit einer dünnen Silikonklappe ausgestattet, die als dauerhafter Geruchsschutz dient. Selbst bei längerer Nichtnutzung ist der Übergang zum Abwasserrohr immer geruchsdicht verschlossen. Der werkseitig aufgeklebte selbstklebende Abdichtungsflansch kann direkt ohne weiteren Kleber am Untergrund verklebt und in das selbstklebende Abdichtungssystem BLANKE DISK integriert werden. BLANKE DISK-LINE EC verfügt über eine zweite Entwässerungsebene.

BLANKE DISK-LINE EC

LINIENENTWÄSSERUNG

Einbauhöhe: 70 mm exkl. Fliesenstärke

VE: 1 Stk.

Länge Korpus=cm	Länge Rost=cm	Art.-Nr.	€/VE
70,0	66,5	280-900-070070	650,95
80,0	76,5	280-900-070080	689,99
90,0	86,5	280-900-070090	719,93
100,0	96,5	280-900-070100	767,96
120,0	116,5	280-900-070120	809,95

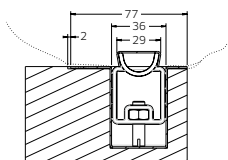
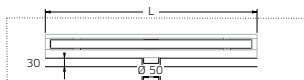

Wichtiger Hinweis:

Der passende Edelstahl Rost (durch mitgeliefertes Zubehör wahlweise befliesbar) ist bereits im Lieferumfang des Systems integriert.

Experten-Tipp:

Verwenden Sie als Zusatz BLANKE DI-SECURE zum Schutz Ihrer Abdichtung!

Multifunktionaler, höhenverstellbarer Rost

(Edelstahl/befliesbar) für eine edle und unauffällige Optik

Einzigartige Ablauftechnik

Linienentwässerung mit integriertem Ablaufverschluss

Einfache Reinigung

Dank leicht herausnehmbarem Ablaufverschluss

Keine Geruchsbelästigung

Sperrwasserloses System

Werkseitig angebrachte Abdichtungsmanschette

Wählbar Blanke DIBAK oder BLANKE DIBAK

100%-ige Dichtigkeit

Integrierte Abdichtungsbahn und EPS-Installations- und Schutzblock für höchste Sicherheit

Effektiver Schutzkern

Schutzkern als Schmutzstopp und Fliesenanschlag

BLANKE DIBAK/DISK-LINE EC BESTANDTEILE

Feste Systembestandteile (im Preis enthalten):

- 1 Multifunktionaler Rost
- 2 Höhenverstellbare Rostaufnahme
- 3 Ablaufverschluss mit dünner Silikonklappe

TECHNISCHE DATEN BLANKE DIBAK/DISK-LINE EC

Einbauhöhe (h): 70 mm exkl. Fliesenstärke
 Korpus: Edelstahl
 Rostabdeckung: Edelstahl
 Abdichtung Blanke DIBAK: Polyäthylen/Vliesgewebe
 Abdichtung Blanke DISK: Polyolefinschaum

Rostaufnahme: höhenverstellbar, ABS
 Verbindung zum Ablaufrohr: Edelstahlstutzen für Steckmuffen-Systeme
 Farbe der ABS-Teile: grau
 Abdichtungsring: Gummi

ABMESSUNGEN

Rostlängen in mm (L1): 665, 765, 865, 965, 1165
 Korpus in mm (L2): 700, 800, 900, 1000, 1200

Rostbreite in mm (B1): 29
 Korpus in mm (mit Flansch) (B2): 38 (76)
 Anschlussstutzen: DN 50
 Abdichtung: integriert
 Abstand bis Mitte Ablauf (von oben/ unten) (A1/A2): 35 mm
 Abstand Hinterkante Korpus bis Vorderkante Ablaufstutzen (A3): 106 mm

KAPAZITÄT

Ablaufleistung: bei 9 mm Fliesenstärke: 30 l/min
 bei 20 mm Fliesenstärke: 36 l/min

BLANKE DISK-CUBE

Das elegante Punktentwässerungssystem BLANKE DISK-CUBE eignet sich dank einkürzbarem Ablaufgehäuse für Einbauhöhen von 54 - 90 mm bei DN 40 und 65 - 90 mm bei DN 50 (zzgl. Belag) perfekt für bodengleiche Duschen. Versehen mit einem Dichtgummi mit werkseitig verbundenem, selbstklebendem Abdichtungsflansch und höhenverstellbarem Rahmen (5 - 15 mm) ist BLANKE DISK-CUBE zusätzlich mit einer integrierten, zweiten Entwässerungsebene ausgestattet. Mit variablem Siphon für eine Sperrwasserhöhe bis max. 50 mm inkl. Designabdeckung in Edelstahl gebürstet und Edelstahl schwarz matt. Ablaufleistung 30 l/min.

BLANKE DISK-CUBE

ABLAUF WAAGERECHT,
ABDECKUNG EDELSTAHL GEBÜRSTET

VE: 1 Stk.

Ausführung	Art.-Nr.	€/VE
DN 40	281-900	191,41
DN 50	298-900	195,07

BLANKE DISK-CUBE

ABLAUF WAAGERECHT,
ABDECKUNG EDELSTAHL SCHWARZ MATT

VE: 1 Stk.

Ausführung	Art.-Nr.	€/VE
DN 40	281-956	210,27
DN 50	298-956	215,29

BLANKE DISK-CUBE

ABLAUF SENKRECHT,
ABDECKUNG EDELSTAHL GEBÜRSTET

VE: 1 Stk.

Ausführung	Art.-Nr.	€/VE
DN 50	282-900	191,41

BLANKE DISK-CUBE

ABLAUF SENKRECHT,
ABDECKUNG EDELSTAHL SCHWARZ MATT

VE: 1 Stk.

Ausführung	Art.-Nr.	€/VE
DN 50	282-956	210,27

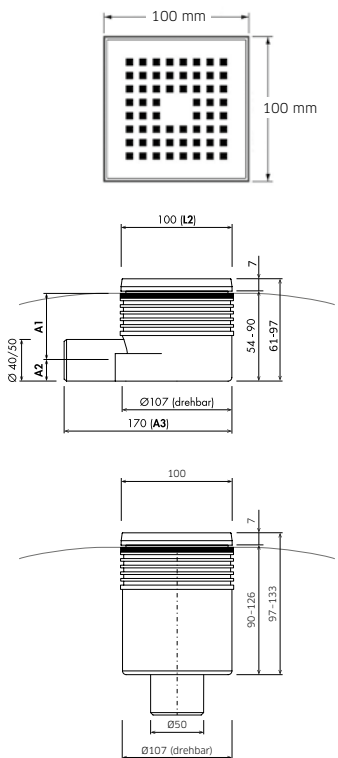

TECHNISCHE DATEN BLANKE DISK/DIBA-CUBE

Einbauhöhe (h), waagrecht: DN 40, 54 - 90 mm
DN 50, 65 - 100 mm
exkl. Fliesenstärke

Korpushöhe, senkrecht: 90 - 126 mm
exkl. Fliesenstärke

Korpus: ABS
Rostabdeckung: Edelstahl
Abdichtung BLANKE DISK: Polyolefinschaum
Abdichtung BLANKE DIBA: Polyäthylen/Vliesgewebe
Siphon komplett: ABS
Verbindung zum Ablaufrohr: Steckmuffe DN 40
Steckmuffe DN 50

Farbe der ABS-Teile: grau
Abdichtungsring: Gummi

KAPAZITÄT
Ablaufleistung: 30 l/min

ABMESSUNGEN
Rostabdeckung in mm (L1) (B1): 93/93
Korpus in mm (L2) (B2): 100/100
Sperrwasserhöhe in mm: 25 - 50
Ablaufrohr in mm (d): 40
Abdichtung in mm: 320 x 320
Abstand bis Mitte Ablauf (von oben) (A1): 34 - 70 mm
Abstand bis Mitte Ablauf (von unten) (A2): 20 mm
Abstand Hinterkante Korpus bis Vorderkante Ablaufstutzen (A3): 170 mm

BLANKE DIBA-CUBE

Das elegante Punktentwässerungssystem BLANKE DIBA-CUBE eignet sich dank einkürzbarem Ablaufgehäuse für Einbauhöhen von 54 – 90 mm bei DN 40 und 65 – 100 mm bei DN 50 (zzgl. Belag) perfekt für bodengleiche Duschen. Versehen mit einem Dichtgummi mit werkseitig verbundenem Dichtvlies und höhenverstellbarem Rahmen (5 – 15 mm) ist BLANKE DIBA-CUBE zusätzlich mit einer integrierten, zweiten Entwässerungsebene ausgestattet. Mit variablem Siphon für eine Sperrwasserhöhe bis max. 50 mm inkl. Designabdeckung in Edelstahl gebürstet und Edelstahl schwarz matt. Ablaufleistung 30 l/min.

BLANKE DIBA-CUBE

ABLAUF WAAGERECHT,
ABDECKUNG EDELSTAHL GEBÜRSTET

VE: 1 Stk.

Ausführung	Art.-Nr.	€/VE
DN 40	283-900	171,14
DN 50	299-900	195,07

BLANKE DIBA-CUBE

ABLAUF WAAGERECHT,
ABDECKUNG EDELSTAHL SCHWARZ MATT

VE: 1 Stk.

Ausführung	Art.-Nr.	€/VE
DN 40	283-956	180,99
DN 50	299-956	215,29

BLANKE DIBA-CUBE

ABLAUF SENKRECHT,
ABDECKUNG EDELSTAHL GEBÜRSTET

VE: 1 Stk.

Ausführung	Art.-Nr.	€/VE
DN 50	284-900	171,14

BLANKE DIBA-CUBE

ABLAUF SENKRECHT,
ABDECKUNG EDELSTAHL SCHWARZ MATT

VE: 1 Stk.

Ausführung	Art.-Nr.	€/VE
DN 50	284-956	180,99



Vorteile:

- > Elegante Optik
- > Einkürzbares Ablaufgehäuse
- > Dichtgummi mit integriertem Dichtvlies
- > Estrichschutzkappe
- > Herausnehmbarer Siphon

BLANKE BRANDSCHUTZMANSCHETTE

BLANKE BRANDSCHUTZMANSCHETTE (DN 50) ist ein Brandschutzelement, nach DIN 4102-11 Feuerwiderstandsklasse R90, zur Rohrabschottung brennbarer Rohrleitungen innerhalb einer Massivdecke (min. 150 mm) in Verbindung mit der ZZ-Manschette. Für die Abläufe BLANKE DIBA/DISK CUBE sowie BLANKE FLEX-LINE in der senkrechten Ausführung.

BLANKE BRANDSCHUTZMANSCHETTE

VE: 1 Stk.

Art.-Nr.	€/VE
286-900	279,66

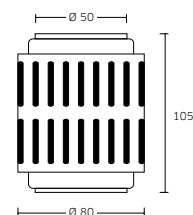



08

09

GEFÄLLE- UND DUSCHPROFILE

10

11

12

13

14

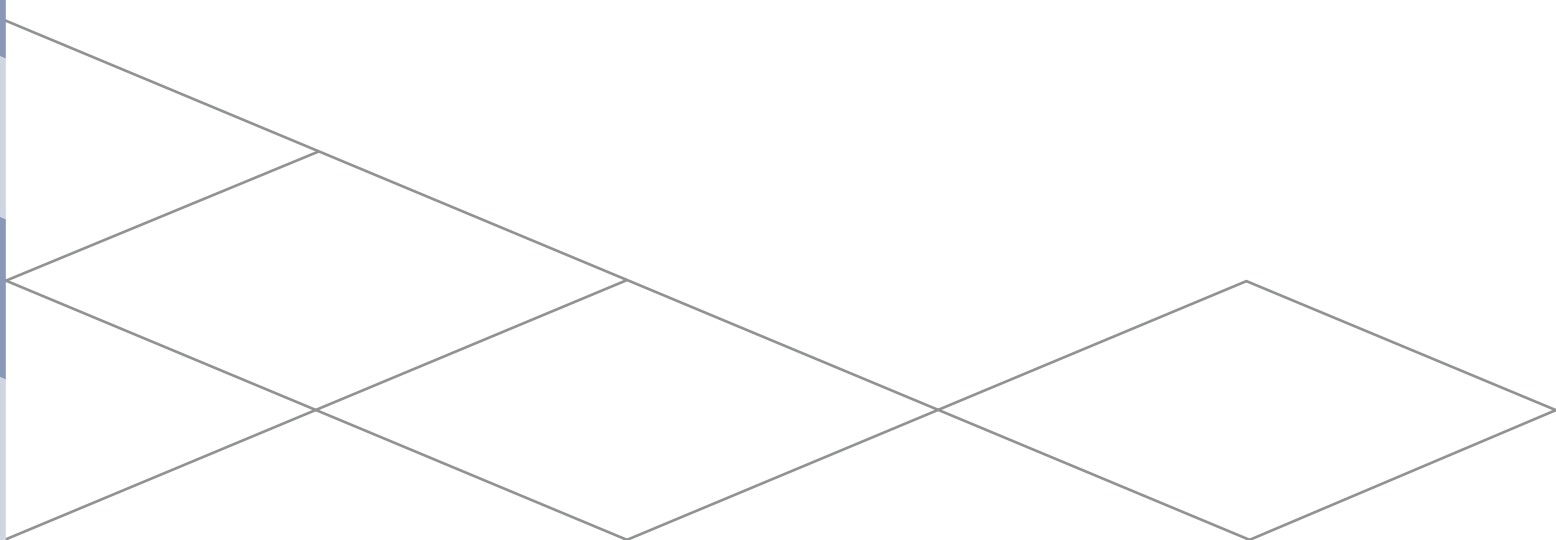



08

09

10

11



100 BLANKE AQUA-KEIL

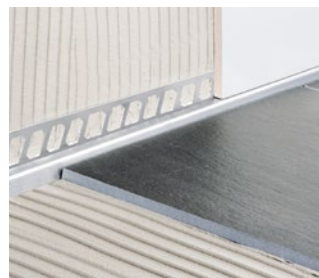

103 BLANKE AQUA-KEIL
WAND



106 BLANKE AQUA-
GLAS

12

13

14

BLANKE AQUA-KEIL

Für die perfekte Detaillösung an Gefälleflächen zum Anschluss an Böden bei Linienentwässerungen: der BLANKE AQUA-KEIL. Die Gefällekannte aus Edelstahl ist als rechte und linke Ausführung erhältlich.

Die perfekte Ergänzung: Das tiefgezogene Formstück BLANKE DIBA-KEIL (inklusive) bzw. BLANKE DISK-KEIL (als Zubehör erhältlich) für eine zuverlässige Abdichtung des Estrichübergangs zur aufsteigenden Wand (siehe Seite 70 bzw. 76).

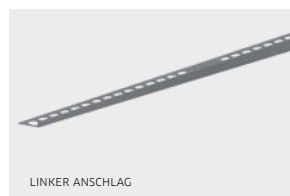
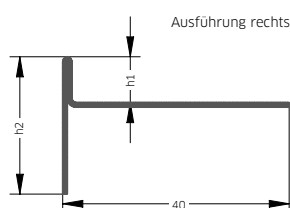
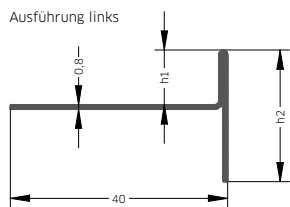

Achtung:

Es muss unbedingt darauf geachtet werden, dass die Abdichtbahnen (z. B. BLANKE DIBA/BLANKE DISK) nie durch BLANKE AQUA-KEIL verletzt werden (siehe Abb. 1). Unterschiedliche Gefälle können z. B. durch die Fliesenstärke ausgeglichen werden.

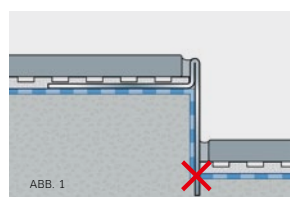

LINKER ANSCHLAG 0,98

EDELSTAHL, GEBÜRSTET VE: 1 Stk.

h1=mm	h2=mm	Art.-Nr.	€/VE
6,0	24,0	754-280B-060-L	69,11
8,0	24,0	754-280B-080-L	69,58
10,0	24,0	754-280B-100-L	70,44
11,0	24,0	754-280B-110-L	70,86
12,5	24,0	754-280B-125-L	71,29

LINKER ANSCHLAG 1,48

EDELSTAHL, GEBÜRSTET VE: 1 Stk.

h1=mm	h2=mm	Art.-Nr.	€/VE
6,0	32,0	755-280B-060-L	107,76
8,0	32,0	755-280B-080-L	108,62
10,0	32,0	755-280B-100-L	109,45
11,0	32,0	755-280B-110-L	109,90
12,5	32,0	755-280B-125-L	110,33

LINKER ANSCHLAG 2,00

EDELSTAHL, GEBÜRSTET VE: 1 Stk.

h1=mm	h2=mm	Art.-Nr.	€/VE
6,0	40,0	844-280B-060-L	179,07
8,0	40,0	844-280B-080-L	179,88
10,0	40,0	844-280B-100-L	180,66
11,0	40,0	844-280B-110-L	181,60
12,5	40,0	844-280B-125-L	182,56

LINKER ANSCHLAG 0,98

EDELSTAHL, VERCHROMT VE: 1 Stk.

h1=mm	h2=mm	Art.-Nr.	€/VE
8,0	24,0	754-2840-080-L	82,37
10,0	24,0	754-2840-100-L	83,63
11,0	24,0	754-2840-110-L	84,28
12,5	24,0	754-2840-125-L	84,90

LINKER ANSCHLAG 1,48

EDELSTAHL, VERCHROMT VE: 1 Stk.

h1=mm	h2=mm	Art.-Nr.	€/VE
8,0	32,0	755-2840-080-L	130,15
10,0	32,0	755-2840-100-L	131,52
11,0	32,0	755-2840-110-L	132,31
12,5	32,0	755-2840-125-L	133,11

RECHTER ANSCHLAG 0,98

EDELSTAHL, GEBÜRSTET VE: 1 Stk.

h1=mm	h2=mm	Art.-Nr.	€/VE
6,0	24,0	754-280B-060-R	69,11
8,0	24,0	754-280B-080-R	69,58
10,0	24,0	754-280B-100-R	70,44
11,0	24,0	754-280B-110-R	70,86
12,5	24,0	754-280B-125-R	71,29

RECHTER ANSCHLAG 1,48

EDELSTAHL, GEBÜRSTET VE: 1 Stk.

h1=mm	h2=mm	Art.-Nr.	€/VE
6,0	32,0	755-280B-060-R	107,76
8,0	32,0	755-280B-080-R	108,62
10,0	32,0	755-280B-100-R	109,45
11,0	32,0	755-280B-110-R	109,90
12,5	32,0	755-280B-125-R	110,33

RECHTER ANSCHLAG 2,00

EDELSTAHL, GEBÜRSTET VE: 1 Stk.

h1=mm	h2=mm	Art.-Nr.	€/VE
6,0	40,0	844-280B-060-R	179,07
8,0	40,0	844-280B-080-R	179,88
10,0	40,0	844-280B-100-R	180,66
11,0	40,0	844-280B-110-R	181,60
12,5	40,0	844-280B-125-R	182,56

RECHTER ANSCHLAG 0,98

EDELSTAHL, VERCHROMT VE: 1 Stk.

h1=mm	h2=mm	Art.-Nr.	€/VE
8,0	24,0	754-2840-080-R	82,37
10,0	24,0	754-2840-100-R	83,63
11,0	24,0	754-2840-110-R	84,28
12,5	24,0	754-2840-125-R	84,90

RECHTER ANSCHLAG 1,48

EDELSTAHL, VERCHROMT VE: 1 Stk.

h1=mm	h2=mm	Art.-Nr.	€/VE
8,0	32,0	755-2840-080-R	130,15
10,0	32,0	755-2840-100-R	131,52
11,0	32,0	755-2840-110-R	132,31
12,5	32,0	755-2840-125-R	133,11

08

09

10

11

12

13

14

LINKER ANSCHLAG **2,00**
 EDELSTAHL, VERCHROMT
 Länge: 2,00 m VE: 1 Stk.

h1=mm	h2=mm	Art.-Nr.	€/VE
10,0	40,0	844-2840-100-L	213,49
11,0	40,0	844-2840-110-L	214,89
12,5	40,0	844-2840-125-L	216,31

RECHTER ANSCHLAG **2,00**
 EDELSTAHL, VERCHROMT
 Länge: 2,00 m VE: 1 Stk.

h1=mm	h2=mm	Art.-Nr.	€/VE
10,0	40,0	844-2840-100-R	213,49
11,0	40,0	844-2840-110-R	214,89
12,5	40,0	844-2840-125-R	216,31

Sonderausführungen:
 6 mm Höhe als Sonderausführung
 in den Farben verchromt, schwarz
 matt auf Anfrage erhältlich.

Vorteile:

- > Das einzigartige Gefälleprofil für den Anschluss bei Linientwässerungen
- > Einfachste Montage für ca. 2% Gefälle
- > Der aufwendige Gefälleschnitt der Bodenfliesen entfällt
- > Andere Gefällegrößen durch unterschiedliche Fliesenstärken umsetzbar
- > Ausführung für den rechten und linken Anschluss
- > Orientierungshilfe: Linker und rechter Anschlag bei Blick zur Linientwässerung

LINKER ANSCHLAG **0,98**
 EDELSTAHL, SCHWARZ MATT, PULVERLACK BESCHICHTET
 Länge: 0,98 m VE: 1 Stk.

h1=mm	h2=mm	Art.-Nr.	€/VE
8,0	24,0	754-2856-080-L	75,45
10,0	24,0	754-2856-100-L	76,32
11,0	24,0	754-2856-110-L	76,73
12,5	24,0	754-2856-125-L	77,16

RECHTER ANSCHLAG **0,98**
 EDELSTAHL, SCHWARZ MATT, PULVERLACK BESCHICHTET
 Länge: 0,98 m VE: 1 Stk.

h1=mm	h2=mm	Art.-Nr.	€/VE
8,0	24,0	754-2856-080-R	75,45
10,0	24,0	754-2856-100-R	76,32
11,0	24,0	754-2856-110-R	76,73
12,5	24,0	754-2856-125-R	77,16

Alle Gefälle- und Abschlussprofile sowie eine Auswahl an Rostabdeckungen erhalten Sie auch in den pulverbeschichteten Farben der BLANKE NEW YORK EDITION (S. 7)

LINKER ANSCHLAG **1,48**
 EDELSTAHL, SCHWARZ MATT, PULVERLACK BESCHICHTET
 Länge: 1,48 m VE: 1 Stk.

h1=mm	h2=mm	Art.-Nr.	€/VE
8,0	32,0	755-2856-080-L	117,42
10,0	32,0	755-2856-100-L	118,27
11,0	32,0	755-2856-110-L	118,71
12,5	32,0	755-2856-125-L	119,14

RECHTER ANSCHLAG **1,48**
 EDELSTAHL, SCHWARZ MATT, PULVERLACK BESCHICHTET
 Länge: 1,48 m VE: 1 Stk.

h1=mm	h2=mm	Art.-Nr.	€/VE
8,0	32,0	755-2856-080-R	117,42
10,0	32,0	755-2856-100-R	118,27
11,0	32,0	755-2856-110-R	118,71
12,5	32,0	755-2856-125-R	119,14



LINKER ANSCHLAG **2,00**
 EDELSTAHL, SCHWARZ MATT, PULVERLACK BESCHICHTET
 Länge: 2,00 m VE: 1 Stk.

h1=mm	h2=mm	Art.-Nr.	€/VE
10,0	40,0	844-2856-100-L	198,25
11,0	40,0	844-2856-110-L	199,24
12,5	40,0	844-2856-125-L	200,18

RECHTER ANSCHLAG **2,00**
 EDELSTAHL, SCHWARZ MATT, PULVERLACK BESCHICHTET
 Länge: 2,00 m VE: 1 Stk.

h1=mm	h2=mm	Art.-Nr.	€/VE
10,0	40,0	844-2856-100-R	198,25
11,0	40,0	844-2856-110-R	199,24
12,5	40,0	844-2856-125-R	200,18

Alle Blanke Fliesenzubehör-Systeme aus Edelstahl erhalten Sie auch mit der hochwertigen BLANKE LUXURY LINE Veredelung (Seite 42).



Sprechen Sie uns einfach an über unsere kostenfreie Kunden-Hotline: **0800 025 26 53**

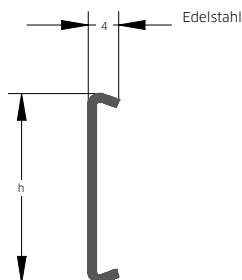

BLANKE AQUA-DEKO

BLANKE AQUA-DEKO ist der elegante Abschluss oberhalb der Rinne bei der Gestaltung bodengleicher Duschen. Weitere Fliesenzuschnitte werden vermieden und die Dusche erhält eine rundum gelungene, einheitliche Optik.

Vorteile:

- > Eleganter Abschluss für bodengleiche Duschen
- > Vermeidet weitere Fliesenzuschnitte
- > Verleiht eine rundum gelungene, einheitliche Optik

EDELSTAHL 1,25 GEBÜRSTET

Länge: 1,25 m VE: 1 Stk.

h=mm	Art.-Nr.	€/VE
24,0	622-280B-24125	47,14
32,0	622-280B-32125	51,28
40,0	622-280B-40125	55,40

EDELSTAHL 1,60 NEU GEBÜRSTET

Länge: 1,60 m VE: 1 Stk.

h=mm	Art.-Nr.	€/VE
24,0	622-280B-24160	64,16
32,0	622-280B-32160	65,81
40,0	622-280B-40160	70,68

EDELSTAHL 1,25 VERCHROMT

Länge: 1,25 m VE: 1 Stk.

h=mm	Art.-Nr.	€/VE
24,0	622-2840-24125	61,95
32,0	622-2840-32125	65,37
40,0	622-2840-40125	67,42

EDELSTAHL 1,25 SCHWARZ MATT, PULVERLACK BESCHICHTET

Länge: 1,25 m VE: 1 Stk.

h=mm	Art.-Nr.	€/VE
24,0	622-2856-24125	53,37
32,0	622-2856-32125	57,50
40,0	622-2856-40125	61,65

EDELSTAHL 1,60 NEU SCHWARZ MATT, PULVERLACK BESCHICHTET

Länge: 1,60 m VE: 1 Stk.

h=mm	Art.-Nr.	€/VE
24,0	622-2856-24160	69,37
32,0	622-2856-32160	70,82
40,0	622-2856-40160	77,35

BLANKE AQUA-KEIL WAND

Der BLANKE AQUA-KEIL WAND, Gefällekante aus Edelstahl, für die perfekte Detaillösung an Gefälleflächen, zum Anschluss an Wände bei Linienentwässerungen. Als rechte und linke Ausführung erhältlich.

LINKER ANSCHLAG 0,98

EDELSTAHL, GEBÜRSTET

Länge: 0,98 m VE: 1 Stk.

h1=mm	h2=mm	Art.-Nr.	€/VE
6,0	24,0	845-280B-060-L	69,11
8,0	24,0	845-280B-080-L	69,58
10,0	24,0	845-280B-100-L	70,44
11,0	24,0	845-280B-110-L	70,86
12,5	24,0	845-280B-125-L	71,29

RECHTER ANSCHLAG 0,98

EDELSTAHL, GEBÜRSTET

Länge: 0,98 m VE: 1 Stk.

h1=mm	h2=mm	Art.-Nr.	€/VE
6,0	24,0	845-280B-060-R	69,11
8,0	24,0	845-280B-080-R	69,58
10,0	24,0	845-280B-100-R	70,44
11,0	24,0	845-280B-110-R	70,86
12,5	24,0	845-280B-125-R	71,29

LINKER ANSCHLAG 1,48

EDELSTAHL, GEBÜRSTET

Länge: 1,48 m VE: 1 Stk.

h1=mm	h2=mm	Art.-Nr.	€/VE
6,0	32,0	846-280B-060-L	107,76
8,0	32,0	846-280B-080-L	108,62
10,0	32,0	846-280B-100-L	109,45
11,0	32,0	846-280B-110-L	109,90
12,5	32,0	846-280B-125-L	110,33

RECHTER ANSCHLAG 1,48

EDELSTAHL, GEBÜRSTET

Länge: 1,48 m VE: 1 Stk.

h1=mm	h2=mm	Art.-Nr.	€/VE
6,0	32,0	846-280B-060-R	107,76
8,0	32,0	846-280B-080-R	108,62
10,0	32,0	846-280B-100-R	109,45
11,0	32,0	846-280B-110-R	109,90
12,5	32,0	846-280B-125-R	110,33

LINKER ANSCHLAG 2,00

EDELSTAHL, GEBÜRSTET

Länge: 2,00 m VE: 1 Stk.

h1=mm	h2=mm	Art.-Nr.	€/VE
6,0	40,0	840-280B-060-L	138,17
8,0	40,0	840-280B-080-L	139,12
10,0	40,0	840-280B-100-L	142,10
11,0	40,0	840-280B-110-L	143,56
12,5	40,0	840-280B-125-L	145,03

RECHTER ANSCHLAG 2,00

EDELSTAHL, GEBÜRSTET

Länge: 2,00 m VE: 1 Stk.

h1=mm	h2=mm	Art.-Nr.	€/VE
6,0	40,0	840-280B-060-R	138,17
8,0	40,0	840-280B-080-R	139,12
10,0	40,0	840-280B-100-R	142,10
11,0	40,0	840-280B-110-R	143,56
12,5	40,0	840-280B-125-R	145,03

LINKER ANSCHLAG 0,98

EDELSTAHL, VERCHROMT

Länge: 0,98 m VE: 1 Stk.

h1=mm	h2=mm	Art.-Nr.	€/VE
8,0	24,0	845-2840-080-L	82,37
10,0	24,0	845-2840-100-L	83,63
11,0	24,0	845-2840-110-L	84,28
12,5	24,0	845-2840-125-L	84,90

RECHTER ANSCHLAG 0,98

EDELSTAHL, VERCHROMT

Länge: 0,98 m VE: 1 Stk.

h1=mm	h2=mm	Art.-Nr.	€/VE
8,0	24,0	845-2840-080-R	82,37
10,0	24,0	845-2840-100-R	83,63
11,0	24,0	845-2840-110-R	84,28
12,5	24,0	845-2840-125-R	84,90

LINKER ANSCHLAG 1,48

EDELSTAHL, VERCHROMT

Länge: 1,48 m VE: 1 Stk.

h1=mm	h2=mm	Art.-Nr.	€/VE
8,0	32,0	846-2840-080-L	130,15
10,0	32,0	846-2840-100-L	131,52
11,0	32,0	846-2840-110-L	132,31
12,5	32,0	846-2840-125-L	133,11

RECHTER ANSCHLAG 1,48

EDELSTAHL, VERCHROMT

Länge: 1,48 m VE: 1 Stk.

h1=mm	h2=mm	Art.-Nr.	€/VE
8,0	32,0	846-2840-080-R	130,15
10,0	32,0	846-2840-100-R	131,52
11,0	32,0	846-2840-110-R	132,31
12,5	32,0	846-2840-125-R	133,11

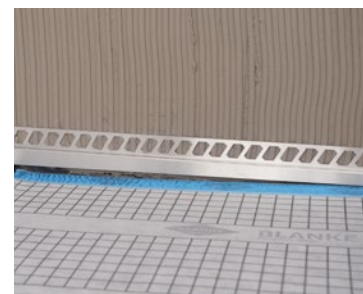

Ausführung links Ausführung rechts

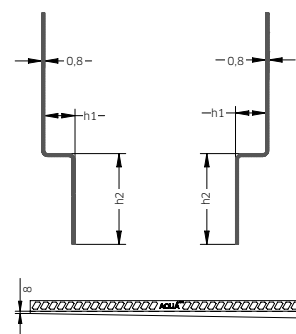

Vorteile:

- > Der aufwendige Schrägschnitt der Wandfliesen entfällt
- > Andere Gefällegrößen durch unterschiedliche Fliesenstärken umsetzbar
- > Ausführung für den rechten und linken Anschluss
- > Einfachste Montage bei 2% Gefälle

Sonderausführungen:
6 mm Höhe als Sonderausführung in den Farben verchromt, schwarz matt auf Anfrage erhältlich.

Wichtiger Hinweis:

Orientierungshilfe: Linker und rechter Anschlag bei Blick zur Linienentwässerung

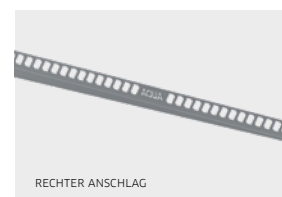
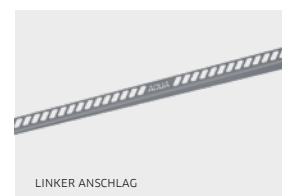

08
09
10
11
12
13
14

LINKER ANSCHLAG **2,00**
EDELSTAHL, VERCHROMT

Länge: 2,00 m

VE: 1 Stk.

h1=mm	h2=mm	Art.-Nr.	€/VE
8,0	40,0	840-2840-080-L	171,97
10,0	40,0	840-2840-100-L	175,81
11,0	40,0	840-2840-110-L	177,85
12,5	40,0	840-2840-125-L	179,88

RECHTER ANSCHLAG **2,00**
EDELSTAHL, VERCHROMT

Länge: 2,00 m

VE: 1 Stk.

h1=mm	h2=mm	Art.-Nr.	€/VE
8,0	40,0	840-2840-080-R	171,97
10,0	40,0	840-2840-100-R	175,81
11,0	40,0	840-2840-110-R	177,85
12,5	40,0	840-2840-125-R	179,88

LINKER ANSCHLAG **0,98**
EDELSTAHL, SCHWARZ MATT, PULVERLACK BESCHICHTET

Länge: 0,98 m

VE: 1 Stk.

h1=mm	h2=mm	Art.-Nr.	€/VE
8,0	24,0	845-2856-080-L	75,45
10,0	24,0	845-2856-100-L	76,32
11,0	24,0	845-2856-110-L	76,73
12,5	24,0	845-2856-125-L	77,16

RECHTER ANSCHLAG **0,98**
EDELSTAHL, SCHWARZ MATT, PULVERLACK BESCHICHTET

Länge: 0,98 m

VE: 1 Stk.

h1=mm	h2=mm	Art.-Nr.	€/VE
8,0	24,0	845-2856-080-R	75,45
10,0	24,0	845-2856-100-R	76,32
11,0	24,0	845-2856-110-R	76,73
12,5	24,0	845-2856-125-R	77,16

LINKER ANSCHLAG **1,48**
EDELSTAHL, SCHWARZ MATT, PULVERLACK BESCHICHTET

Länge: 1,48 m

VE: 1 Stk.

h1=mm	h2=mm	Art.-Nr.	€/VE
8,0	32,0	846-2856-080-L	117,42
10,0	32,0	846-2856-100-L	118,27
11,0	32,0	846-2856-110-L	118,71
12,5	32,0	846-2856-125-L	119,14

RECHTER ANSCHLAG **1,48**
EDELSTAHL, SCHWARZ MATT, PULVERLACK BESCHICHTET

Länge: 1,48 m

VE: 1 Stk.

h1=mm	h2=mm	Art.-Nr.	€/VE
8,0	32,0	846-2856-080-R	117,42
10,0	32,0	846-2856-100-R	118,27
11,0	32,0	846-2856-110-R	118,71
12,5	32,0	846-2856-125-R	119,14

LINKER ANSCHLAG **2,00**
EDELSTAHL, SCHWARZ MATT, PULVERLACK BESCHICHTET

Länge: 2,00 m

VE: 1 Stk.

h1=mm	h2=mm	Art.-Nr.	€/VE
8,0	40,0	840-2856-080-L	156,66
10,0	40,0	840-2856-100-L	159,63
11,0	40,0	840-2856-110-L	161,12
12,5	40,0	840-2856-125-L	162,58

RECHTER ANSCHLAG **2,00**
EDELSTAHL, SCHWARZ MATT, PULVERLACK BESCHICHTET

Länge: 2,00 m

VE: 1 Stk.

h1=mm	h2=mm	Art.-Nr.	€/VE
8,0	40,0	840-2856-080-R	156,66
10,0	40,0	840-2856-100-R	159,63
11,0	40,0	840-2856-110-R	161,12
12,5	40,0	840-2856-125-R	162,58



BLANKE AQUA-GLAS >

BLANKE AQUA-GLAS

BLANKE AQUA-DEKO

BLANKE AQUA-KEIL WAND
(RECHTER ANSCHLAG)

BLANKE ROSTABDECKUNG 2.0 RAHMENLOS
BLANE DISK-LINE / DIBA-LINE 2.0

08

09

10

11

12

13

14



BLANKE AQUA-KEIL GLAS

Ausgestattet mit einem Profil zur Aufnahme von Glastrennwänden (z. B. an Linienentwässerungen) ermöglicht der BLANKE AQUA-KEIL GLAS die Ausbildung einer Gefällekannte zur formschönen Gestaltung bodengleicher Duschen.

Die perfekte Ergänzung: Das tiefgezogene Formstück BLANKE DIBA-KEIL (inklusive) bzw. BLANKE DISK-KEIL (als Zubehör erhältlich) für eine zuverlässige Abdichtung des Estrichübergangs zur aufsteigenden Wand (siehe Seite 70 bzw. 76).

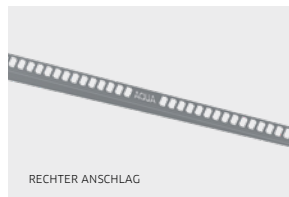
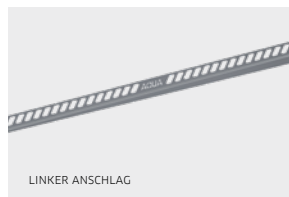
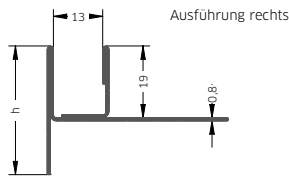
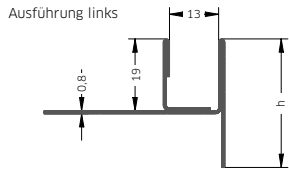

LINKER ANSCHLAG		
EDELSTAHL, GEBÜRSTET		
Länge: 0,98 m		VE: 1 Stk.
h=mm	Art.-Nr.	€/VE
34,0	193-280B-098-L	139,15

RECHTER ANSCHLAG		
EDELSTAHL, GEBÜRSTET		
Länge: 0,98 m		VE: 1 Stk.
h=mm	Art.-Nr.	€/VE
34,0	193-280B-098-R	139,15

LINKER ANSCHLAG		
EDELSTAHL, GEBÜRSTET		
Länge: 1,20 m		VE: 1 Stk.
h=mm	Art.-Nr.	€/VE
37,0	193-280B-120-L	179,76

RECHTER ANSCHLAG		
EDELSTAHL, GEBÜRSTET		
Länge: 1,20 m		VE: 1 Stk.
h=mm	Art.-Nr.	€/VE
37,0	193-280B-120-R	179,76

LINKER ANSCHLAG		
EDELSTAHL, GEBÜRSTET		
Länge: 1,48 m		VE: 1 Stk.
h=mm	Art.-Nr.	€/VE
42,0	193-280B-148-L	194,09

RECHTER ANSCHLAG		
EDELSTAHL, GEBÜRSTET		
Länge: 1,48 m		VE: 1 Stk.
h=mm	Art.-Nr.	€/VE
42,0	193-280B-148-R	194,09

LINKER ANSCHLAG		
EDELSTAHL, GEBÜRSTET		
Länge: 2,00 m		VE: 1 Stk.
h=mm	Art.-Nr.	€/VE
60,0	193-280B-200-L	296,15

RECHTER ANSCHLAG		
EDELSTAHL, GEBÜRSTET		
Länge: 2,00 m		VE: 1 Stk.
h=mm	Art.-Nr.	€/VE
60,0	193-280B-200-R	296,15

LINKER ANSCHLAG		
EDELSTAHL, VERCHROMT		
Länge: 0,98 m		VE: 1 Stk.
h=mm	Art.-Nr.	€/VE
34,0	193-2840-098-L	155,12

RECHTER ANSCHLAG		
EDELSTAHL, VERCHROMT		
Länge: 0,98 m		VE: 1 Stk.
h=mm	Art.-Nr.	€/VE
34,0	193-2840-098-R	155,12

LINKER ANSCHLAG		
EDELSTAHL, VERCHROMT		
Länge: 1,20 m		VE: 1 Stk.
h=mm	Art.-Nr.	€/VE
37,0	193-2840-120-L	200,12

RECHTER ANSCHLAG		
EDELSTAHL, VERCHROMT		
Länge: 1,20 m		VE: 1 Stk.
h=mm	Art.-Nr.	€/VE
37,0	193-2840-120-R	200,12

LINKER ANSCHLAG		
EDELSTAHL, VERCHROMT		
Länge: 1,48 m		VE: 1 Stk.
h=mm	Art.-Nr.	€/VE
42,0	193-2840-148-L	220,65

RECHTER ANSCHLAG		
EDELSTAHL, VERCHROMT		
Länge: 1,48 m		VE: 1 Stk.
h=mm	Art.-Nr.	€/VE
42,0	193-2840-148-R	220,65

LINKER ANSCHLAG		
EDELSTAHL, VERCHROMT		
Länge: 2,00 m		VE: 1 Stk.
h=mm	Art.-Nr.	€/VE
60,0	193-2840-200-L	328,04

RECHTER ANSCHLAG		
EDELSTAHL, VERCHROMT		
Länge: 2,00 m		VE: 1 Stk.
h=mm	Art.-Nr.	€/VE
60,0	193-2840-200-R	328,04

GEPRÜFT NACH DIN EN 14228
 Höchste Belastbarkeit von BLANKE AQUA-KEIL
 GLAS und BLANKE AQUA-GLAS im Praxistest
 ohne Stabilisation geprüft



LINKER ANSCHLAG		0,98
EDELSTAHL, SCHWARZ MATT, PULVERLACK BESCHICHTET		
Länge: 0,98 m		VE: 1 Stk.
h=mm	Art.-Nr.	€/VE
34,0	193-2856-098-L	145,00

RECHTER ANSCHLAG		0,98
EDELSTAHL, SCHWARZ MATT, PULVERLACK BESCHICHTET		
Länge: 0,98 m		VE: 1 Stk.
h=mm	Art.-Nr.	€/VE
34,0	193-2856-098-R	145,00

LINKER ANSCHLAG		1,20
EDELSTAHL, SCHWARZ MATT, PULVERLACK BESCHICHTET		
Länge: 1,20 m		VE: 1 Stk.
h=mm	Art.-Nr.	€/VE
37,0	193-2856-120-L	184,88

RECHTER ANSCHLAG		1,20
EDELSTAHL, SCHWARZ MATT, PULVERLACK BESCHICHTET		
Länge: 1,20 m		VE: 1 Stk.
h=mm	Art.-Nr.	€/VE
37,0	193-2856-120-R	184,88

LINKER ANSCHLAG		1,48
EDELSTAHL, SCHWARZ MATT, PULVERLACK BESCHICHTET		
Länge: 1,48 m		VE: 1 Stk.
h=mm	Art.-Nr.	€/VE
42,0	193-2856-148-L	203,03

RECHTER ANSCHLAG		1,48
EDELSTAHL, SCHWARZ MATT, PULVERLACK BESCHICHTET		
Länge: 1,48 m		VE: 1 Stk.
h=mm	Art.-Nr.	€/VE
42,0	193-2856-148-R	203,03

LINKER ANSCHLAG		2,00
EDELSTAHL, SCHWARZ MATT, PULVERLACK BESCHICHTET		
Länge: 2,00 m		VE: 1 Stk.
h=mm	Art.-Nr.	€/VE
60,0	193-2856-200-L	313,93

RECHTER ANSCHLAG		2,00
EDELSTAHL, SCHWARZ MATT, PULVERLACK BESCHICHTET		
Länge: 2,00 m		VE: 1 Stk.
h=mm	Art.-Nr.	€/VE
60,0	193-2856-200-R	313,93

Wichtiger Hinweis:

Orientierungshilfe: Linker und rechter Anschlag bei Blick zur Linienentwässerung

Achtung:

Es muss unbedingt darauf geachtet werden, dass die Abdichtbahnen (z. B. BLANKE DIBA, BLANKE DISK) nie durch BLANKE AQUA-KEIL verletzt werden (siehe Abb. 1). Unterschiedliche Gefälle können z. B. durch die Fliesenstärke ausgeglichen werden.

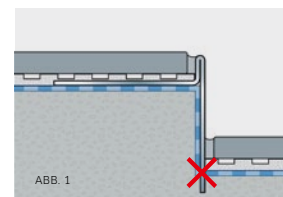

Expertentipp:

Vergessen Sie nicht die Bestellung des tiefgezogenen Formstücks BLANKE DIBA-KEIL (siehe Seite 70) oder BLANKE DISK-KEIL (siehe Seite 76) für eine zuverlässige Abdichtung des Estrichübergangs zur aufsteigenden Wand

08
09
10
11
12
13
14

GEPRÜFT NACH DIN EN 14228

Höchste Belastbarkeit von BLANKE AQUA-KEIL
GLAS und BLANKE AQUA-GLAS im Praxistest
● ohne Stabilisation geprüft



BLANKE AQUA-GLAS >

BLANKE AQUA-DEKO
v

BLANKE AQUA-KEIL WAND
(LINKER ANSCHLAG)
z

BLANKE AQUA-KEIL GLAS
(RECHTER ANSCHLAG)
v

08

09

10

11

12

13

14

BLANKE AQUA-GLAS

Das Glashalteprofil BLANKE AQUA-GLAS aus hochwertigem Edelstahl ermöglicht eine einfache und formschöne Anbringung von Glaswänden an Wand und Boden – ganz ohne Bohren und das Zuschneiden von Fliesen. Im Vergleich zur herkömmlichen Vorgehensweise ist eine zerstörungsfreie und wasserdichte Verankerung gewährleistet. Das Glashalteprofil ist perfekt kombinierbar mit den BLANKE AQUA-KEIL- und BLANKE AQUA-DEKO-Produkten aus der Serie der Blanke Entwässerungs-Systeme.

EDELSTAHL GEBÜRSTET 2,5				EDELSTAHL GEBÜRSTET 2,1			
Länge: 2,5 m		VE: 1 Stk.		Länge: 2,1 m		VE: 1 Stk.	
h1=mm	h2=mm	Art.-Nr.	€/VE	h1=mm	h2=mm	Art.-Nr.	€/VE
21,0	8,0	204-280B-080250	342,91	21,0	8,0	204-280B-080210	288,06
25,0	12,0	204-280B-250	355,82	25,0	12,0	204-280B-210	298,88

EDELSTAHL VERCHROMT 2,5				EDELSTAHL VERCHROMT 2,1			
Länge: 2,5 m		VE: 1 Stk.		Länge: 2,1 m		VE: 1 Stk.	
h1=mm	h2=mm	Art.-Nr.	€/VE	h1=mm	h2=mm	Art.-Nr.	€/VE
21,0	8,0	204-2840-080250	394,03	21,0	8,0	204-2840-080210	330,98
25,0	12,0	204-2840-250	406,96	25,0	12,0	204-2840-210	341,84

EDELSTAHL SCHWARZ MATT, PULVERLACK BESCHICHTET 2,5				EDELSTAHL SCHWARZ MATT, PULVERLACK BESCHICHTET 2,1			
Länge: 2,5 m		VE: 1 Stk.		Länge: 2,1 m		VE: 1 Stk.	
h1=mm	h2=mm	Art.-Nr.	€/VE	h1=mm	h2=mm	Art.-Nr.	€/VE
21,0	8,0	204-2856-080250	363,73	21,0	8,0	204-2856-080210	305,52
25,0	12,0	204-2856-250	376,53	25,0	12,0	204-2856-210	316,28

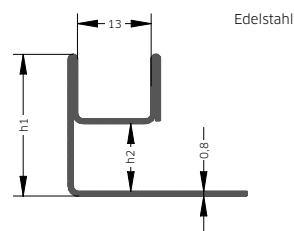

- Vorteile:**
- > Einfacher Einbau ohne Fliesen zu schneiden – BLANKE AQUA-GLAS nutzt die Fugenbreite zur sicheren Anbindung.
 - > Montage ohne Bohren – gegenüber dem herkömmlichen Vorgehen ist eine zerstörungsfreie und wasserdichte Verankerung gewährleistet.
 - > Sowohl im Wand- als auch im Bodenbereich, auf der Fläche oder für Ecksituationen – auch mit Seitenansicht – einsetzbar!
 - > Perfekt kombinierbar mit den BLANKE AQUA-KEIL-Produkten, BLANKE AQUA-DEKO und den Blanke Entwässerungssystemen.
 - > Hochwertiger Edelstahl und eine durchdachte Detaillösung schaffen zeitloses, edles Design.

- Wichtige Hinweise:**
- > Orientierungshilfe: Linker und rechter Anschlag bei Blick zur Linienentwässerung
 - > Geprüft nach DIN EN 14228

BLANKE AQUA-GLAS KIT

BLANKE AQUA-GLAS KIT ist ein komplettes Montageset zum Einsetzen einer ESG-Glasscheibe in ein oder mehrere BLANKE AQUA Profile. Es besteht aus BLANKE AQUA-CLEAN, einem schnelltrocknenden entfettenden Metall- und Glasreiniger, 8 selbstklebenden PVC-Ausgleichplättchen in zwei unterschiedlichen Höhen, 8 Buchenkeilen zur Fixierung der Glasscheibe sowie BLANKE AQUA-FIX, einem transparenten, neutralvernetzenden Silikon. Das Kit ist mit einer oder zwei Kartuschen BLANKE AQUA-FIX verfügbar.

BLANKE AQUA-GLAS KIT 1 MIT EINER KARTUSCHE BLANKE AQUA-FIX		BLANKE AQUA-GLAS KIT 2 MIT ZWEI KARTUSCHEN BLANKE AQUA-FIX	
Länge: 2,5 m		Länge: 2,1 m	
VE: 1 Stk.		VE: 1 Stk.	
Art.-Nr.	€/VE	Art.-Nr.	€/VE
238-900	70,63	239-900	88,03



- Wichtige Hinweise:**
- > AQUA GLAS KIT 1 reicht für folgende Profillängen:
 - 1,48 m bei 2,1 m Höhe
 - 1,2 m bei 2,5 m Höhe
 - > AQUA GLAS KIT 2 reicht für folgende Profillängen:
 - 2,0 m bei 2,1 m Höhe
 - 2,0 m bei 2,5 m Höhe

08

09

10

11

12

13

14



FLÄCHENHEIZSYSTEME ELEKTRISCH

09

10

11

12

13

14

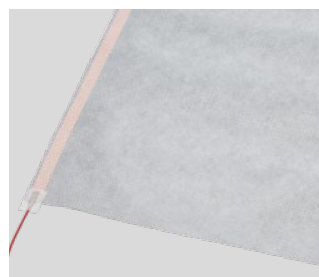

'112 BLANKE
ELOTOP CARBON

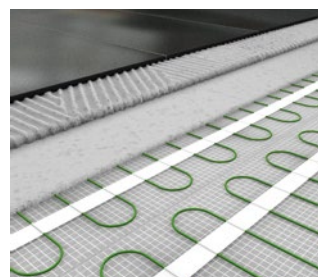

'116 BLANKE ELOTOP+

09

10

11

12

13

14

BLANKE ELOTOP CARBON

Die BLANKE ELOTOP CARBON auf 36V-(SELV – Safety extra-low voltage) Basis ist eine elektrische Flächenheizung für den Einsatz im Wand- und Bodenbereich. Durch ihre spezielle Konstruktion haftet die dünne, diffusionsoffene, vlieskaschierte Heizfolie mit ihrer flächigen Perforation besonders gut am Fliesenkleber und bildet dadurch eine stabile Verbindung zum Untergrund. Das System ist schnellreagierend und kann hervorragend zur Temperierung der Boden- und Wandflächen in Bad und Dusche, als Bautenschutz im Wandbereich zur Feuchtereduktion im Rahmen der Schimmelpilzprävention oder als vollwertige Heizung in Sanierungen oder im Neubau von Niedrigenergiehäusern (Effizienzhäusern 40 oder 50) genutzt werden.



Hinweis:

Zertifiziert und normkonform
Neben den herstellereigenen Prüfungen des Systems wurde die BLANKE ELOTOP CARBON zusätzlich und unabhängig vom TÜV Rheinland geprüft und zertifiziert. Natürlich erfüllt das Gesamtsystem bestehend aus Heizfolie, Netzteilen und Raumtemperaturreglern alle gesetzlichen Anforderungen, wie z. B. die Vorgaben der ÖKO Designrichtlinie.



BLANKE ELOTOP CARBON – ANWENDUNG WAND

1. BLANKE ELOTOP CARBON 2,0

HEIZFOLIE 36 V – WANDHEIZUNG

ELEKTRISCHE LEISTUNG: 132 W/m; 220 W/m²

2000 × 590 × 0,4 mm = 1,20 m² Heizfläche

einseitig kontaktiert

VE: 1 Stk.

Art.-Nr.	Länge in m	€/Stk.
918-900-220200	2,00 m	326,75

1. BLANKE ELOTOP CARBON 2,2

HEIZFOLIE 36 V – WANDHEIZUNG

ELEKTRISCHE LEISTUNG: 132 W/m; 220 W/m²

2200 × 590 × 0,4 mm = 1,32 m² Heizfläche

beidseitig kontaktiert

VE: 1 Stk.

Art.-Nr.	Länge in m	€/Stk.
918-900-220220	2,20 m	464,82

1. BLANKE ELOTOP CARBON 3,0

HEIZFOLIE 36 V – WANDHEIZUNG

ELEKTRISCHE LEISTUNG: 132 W/m; 220 W/m²

3000 × 590 × 0,4 mm = 1,80 m² Heizfläche

beidseitig kontaktiert

VE: 1 Stk.

Art.-Nr.	Länge in m	€/Stk.
918-900-220300	3,00 m	490,11

BLANKE ELOTOP CARBON – ANWENDUNG BODEN

1. BLANKE ELOTOP CARBON 1,0

HEIZFOLIE 36 V – BODENHEIZUNG

ELEKTRISCHE LEISTUNG: 66 W/m; 110 W/m²

1000 × 590 × 0,4 mm = 0,60 m² Heizfläche

einseitig kontaktiert

VE: 1 Stk.

Art.-Nr.	Länge in m	€/Stk.
918-900-110100	1,0 m	147,56

1. BLANKE ELOTOP CARBON 4,5

HEIZFOLIE 36 V – BODENHEIZUNG

ELEKTRISCHE LEISTUNG: 66 W/m; 110 W/m²

4500 × 590 × 0,4 mm = 2,70 m² Heizfläche

beidseitig kontaktiert

VE: 1 Stk.

Art.-Nr.	Länge in m	€/Stk.
918-900-110450	4,5 m	664,03

TECHNISCHE DATEN

Sicherheitskleinspannung SELV:	36 V
Nenngrenztemperatur:	70°C
Mindestverarbeitungstemperatur:	5°C
Minimaler Biegeradius der Heizfolie:	R = 10 mm
Material:	PET-Folie mit Carbonfasern & Füllstoffen
Anschlussleitung Heizfolie:	2,5 mm ²
Sekundärleitung zwischen Netzteil und Heizfolie:	2,5 mm ² max. 10 m Länge 6,0 mm ² max. 25 m Länge
Max. Wärmedurchlasswiderstand für Bodenbelag:	0,15 m ² K/W

BLANKE ELOTOP CARBON KOMPLETT-SET

BLANKE ELOTOP CARBON - 1,3 m² SET WAND KOMPLETT-SET 1

VE: 1 Stk.

Art.-Nr.	€/Stk.
924-900-SET-1	1.366,17



BLANKE ELOTOP CARBON - 3,6 m² SET WAND KOMPLETT-SET 2

VE: 1 Stk.

Art.-Nr.	€/Stk.
924-900-SET-2	2.894,95



Hinweis:

Das **BLANKE ELOTOP CARBON WAND-Komplett-Set 1** besteht aus:
 > 1 x Heizfolie 2200 x 590 x 0,4 mm (LxBxH) (1,3 m²), 36 Volt, elektr.-Leistung 132 W/m (elek.-Leistung 220 W/m²) beidseitig kontaktiert
 > Netzteil 300 Watt mit Stecker
 > 1 x WIFI Touch Thermostat und gesondertem, im Lieferumfang enthaltenen Schaltrelais
 > 1 x 10 m Zwillingsanschlussleitung 2 x 2,5 mm²
 > 1 Beutel CRIMP 2,5 mm² (5 Stk.)

Das **BLANKE ELOTOP CARBON WAND-Komplett-Set 2** besteht aus:
 > 2 x Heizfolien, 3000 x 590 x 0,4 mm (LxBxH) (3,6 m²), 36 Volt, elektr.-Leistung 132 W/m (elek.-Leistung 220 W/m²) beidseitig kontaktiert
 > Netzteil 800 Watt
 > 1 x WIFI Touch Thermostat
 > 2 x 10 m Zwillingsanschlussleitung 2 x 2,5 mm²
 > 2 Beutel CRIMP 2,5 mm² (5 Stk.)

BLANKE ELOTOP CARBON SYSTEMKOMPONENTEN

2. BLANKE ELOTOP CARBON ZWILLINGSANSCHLUSSLEITUNG

VE: 1 Stk.

Art.-Nr.	Leiter-Querschnitt	Länge	€/Stk.
919-900-2510	2 x 2,5 mm ²	10 m	73,79
919-900-6025	2 x 6,0 mm ²	25 m	334,65

4. BLANKE ELOTOP CARBON 300 W NETZTEIL 230 V PRIMÄR/36 V SEKUNDÄR

VE: 1 Stk.

Art.-Nr.	€/Stk.
921-900-300	305,67

6. BLANKE ELOTOP CARBON SCHALTRELAIS FÜR WIFI THERMOSTAT (726-900) NUR ERFORDERLICH BEI NETZTEIL 300 W!

VE: 1 Stk.

Art.-Nr.	€/Stk.
922-900	125,80

8. BLANKE ELOTOP CARBON FÜHLER ANSCHLUSS-SET FÜR BODENHEIZUNG

VE: 1 Stk.

Art.-Nr.	€/Stk.
725-900	54,55

3. BLANKE ELOTOP CARBON CRIMP (QUETSCHVERBINDER)

VE: 1 Beutel

Art.-Nr.	Querschnitt	Menge	€/Beutel
920-900-25	2,5 mm ²	5 Stk.	11,39
920-900-60	6,0 mm ²	20 Stk.	57,97

5. BLANKE ELOTOP CARBON 800 W NETZTEIL 230 V PRIMÄR/36 V SEKUNDÄR

VE: 1 Stk.

Art.-Nr.	€/Stk.
921-900-800	1.254,28

7. BLANKE ELOTOP CARBON WIFI TOUCH THERMOSTAT INKL. BEIGEPACKTEM TEMPERATURFÜHLER

VE: 1 Stk.

Art.-Nr.	€/Stk.
726-900	414,63

Hinweis:

Individuell anpassbar - horizontale Zu- und Ausschnitte bis 5 Stk./l/m möglich



Wichtige Hinweise:

Entdecken Sie unser gesamtes Sortiment online oder im Katalog „Flächenheiz- und Kühlsysteme“

Für eine schnelle Kalkulation schauen Sie in unsere PERMATOP NAVIGATOR APP.

BLANKE ELOTOP CARBON SYSTEMKOMPONENTEN

- 1 HEIZFOLIE
- 2 ZWILLINGSANSCHLUSSLEITUNG
- 3 CRIMP 2,5/6,0 mm²
[QUETSCHVERBINDER]
- 4 NETZTEIL 300 W
- 5 NETZTEIL 800 W
- 6 SCHALTRELAIS für WIFI TOUCH
THERMOSTAT (nur bei NETZTEIL
300 W nötig)
- 7 WIFI TOUCH THERMOSTAT inkl.
beigepacktem Temperaturfühler
- 8 FÜHLER ANSCHLUSS-SET für
Bodenheizung

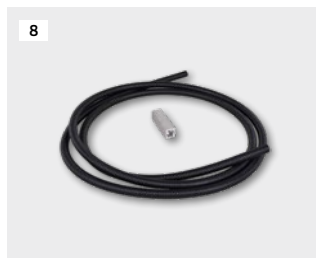
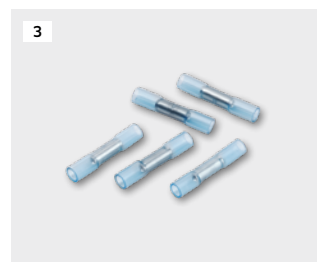
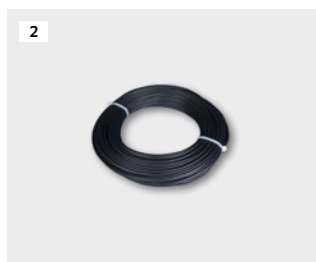

BLANKE ELOTOP CARBON

Der unsichtbare Badheizkörper



Wer es bereits erleben konnte, möchte nicht mehr darauf verzichten: BLANKE ELOTOP CARBON bietet gerade in der Dusche ein einmaliges Erlebnis von Strahlungswärme. Kombiniert man die innovative Elektroheizfolie im Wandbereich mit einer Handtuchhalterung erhält man eine unsichtbare Alternative zum klassischen Badheizkörper. Nutzen Sie Ihre Chance Raumkonzepte völlig frei zu gestalten! Das sind die Vorteile im Überblick:

DIE VORTEILE IM ÜBERBLICK

> **Optischer Freiraum**

Gestalten Sie Ihr Bad unabhängig von Heizungsleitungen! Die nur 0,4 mm dünne BLANKE ELOTOP CARBON können Sie überall einbauen, egal ob an der Wand oder auf dem Boden.

> **Private Wellness-Oase**

Ein vorgewärmter Bademantel, ein warmes Handtuch oder eine wohlig beheizte Sitzbank dank angenehmer Strahlungswärme – das alles bietet BLANKE ELOTOP CARBON in Ihrem Zuhause!

> **Überzeugend schnell und flexibel**

Die Carbonheizfolie, die nachträgliches Durchbohren möglich macht, wird einfach in den Fliesenkleber eingelegt und bildet durch ihre Perforation eine sichere Verbindung zum Untergrund.

> **Wärme auf Knopfdruck**

Das System arbeitet als schnell reagierende Bedarfsheizung, die raumweise betrieben und geregelt werden kann. Dank ihrer Smart-Home-Fähigkeit erhalten Sie Wärme in kürzester Zeit!

NEU BLANKE HASTA

BLANKE HASTA ist eine Handtuchstange aus hochwertigem Edelstahl. Der 60cm lange Handtuchhalter ist als Ausführung in Chrom und matt Schwarz erhältlich. Perfekt geeignet ist das Produkt in Kombination mit der BLANKE ELOTOP CARBON – so entsteht ein unsichtbarer, elektrischer Badheizkörper. Montieren Sie die BLANKE HASTA in beliebiger Höhe an der Wand und hängen Sie Ihr Handtuch oder den Bademantel bequem zum schnellen Trocknen auf. Praktisch: Die verdeckte Befestigung sowie Schrauben sind bereits inklusive.



BLANKE HASTA

ZINK EDELSTAHL, VERCHROMT

Handtuchstange für unsichtbaren Heizkörper VE: 1 Stk.

Länge	Art.-Nr.	€/VE
60,0	200-9840-060	111,54

BLANKE HASTA

ZINK EDELSTAHL, SCHWARZ MATT

Handtuchstange für unsichtbaren Heizkörper VE: 1 Stk.

Länge	Art.-Nr.	€/VE
60,0	200-9856-060	122,65

NEU BLANKE HOOK

BLANKE HOOK ist ein Wandhaken aus hochwertigem Zink für das praktische Aufhängen von Handtüchern im Bad. Das puristische Design gibt es in Chrom und matt Schwarz und passt zu jedem Einrichtungsstil. Praktisch: Die verdeckte Befestigung sowie Schrauben sind bereits inklusive. Der BLANKE HOOK kann ideal zusammen mit der BLANKE ELOTOP CARBON Wandheizung eingebaut werden. So erhalten Sie einen unsichtbaren Badheizkörper zum schnellen Trocknen der Handtücher.



BLANKE HOOK

ZINK, VERCHROMT

Haken für unsichtbaren Heizkörper VE: 1 Stk.

Art.-Nr.	€/VE
201-940	28,38

BLANKE HOOK

ZINK, SCHWARZ MATT

Haken für unsichtbaren Heizkörper VE: 1 Stk.

Art.-Nr.	€/VE
201-966	31,24



Experten-Tipp:

Nutzen Sie die BLANKE HASTA und den BLANKE HOOK in Kombination mit der BLANKE ELOTOP CARBON als unsichtbaren Heizkörper.

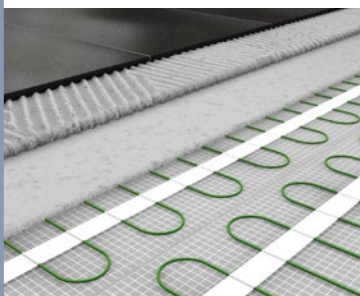

BLANKE ELOTOP+

Elektrische Fußbodenheizung der neuesten Generation. BLANKE ELOTOP+ kann als Vollheizung, aber auch hervorragend als Zusatzheizung zur idealen Temperierung aller Fliesen- und Natursteinbeläge eingesetzt werden – auch im Nassbereich, z. B. in bodengleichen Duschen. Die Wohlfühltemperatur lässt sich dank integriertem Temperaturfühler in jedem Raum komfortabel und individuell nach Ihren Bedürfnissen regeln. Bei Sanierungen und Renovierungen sind keine kostenaufwendigen Erweiterungen des bestehenden zentralen Heizsystems nötig, denn BLANKE ELOTOP+ lässt sich im Zuge einer Renovierung unkompliziert nachträglich einbauen.

BLANKE ELOTOP+ 160 W/m² KOMPLETT-SET (DIGITALES TOUCH THERMOSTAT WIFI; SCHUTZSCHLAUCH FÜR TEMPERATURFÜHLER, LÄNGE 2 m; TEMPERATURFÜHLER, LÄNGE 2 m)

Breite: 0,5 m VE: 1 Set

m ²	l in m	Art.-Nr.	€/VE
1,00	2,0	230-900-0500200	452,90
1,50	3,0	230-900-0500300	496,62
2,00	4,0	230-900-0500400	529,16
2,50	5,0	230-900-0500500	566,51
3,00	6,0	230-900-0500600	613,17
4,00	8,0	230-900-0500800	695,12
5,00	10,0	230-900-0501000	817,10
6,00	12,0	230-900-0501200	921,35

BLANKE ELOTOP+ 160 W/m² EINZELMATTEN INKL. SCHUTZSCHLAUCH

Breite: 0,5 m VE: 1 Rolle

m ²	l in m	Art.-Nr.	€/VE
1,00	2,0	225-900-0500200	212,15
1,50	3,0	225-900-0500300	261,11
2,00	4,0	225-900-0500400	297,57
2,50	5,0	225-900-0500500	334,19
3,00	6,0	225-900-0500600	380,43
4,00	8,0	225-900-0500800	458,33
5,00	10,0	225-900-0501000	576,46
6,00	12,0	225-900-0501200	672,39
7,00	14,0	225-900-0501400	694,99
8,00	16,0	225-900-0501600	800,30
9,00	18,0	225-900-0501800	838,35
10,00	20,0	225-900-0502000	915,51
12,00	24,0	225-900-0502400	1.038,86
15,00	30,0	225-900-0503000	1.252,07

Hinweis:

BLANKE ELOTOP+ besitzt die VDE-Zulassung – die Garantie für ein sicheres und hochwertiges Produkt.

Wichtiger Hinweis:

Die Längen der Heizmatten haben fertigungsbedingt Toleranzen von -5% bis +10% bezogen auf die angegebenen Längen.

ZUBEHÖR

BLANKE ELOTOP+ REPARATUR-SET

VE: 1 Set

Art.-Nr.	€/VE
227-900	46,16

BLANKE ELOTOP+ DIGITALES TOUCH THERMOSTAT*

VE: 1 Stk.

Art.-Nr.	€/VE
220-900	185,80

BLANKE ELOTOP+ DIGITALES TOUCH THERMOSTAT WIFI*

VE: 1 Stk.

Art.-Nr.	€/VE
224-900	253,29



*inklusive Temperaturfühler

09
10
11
12
13
14

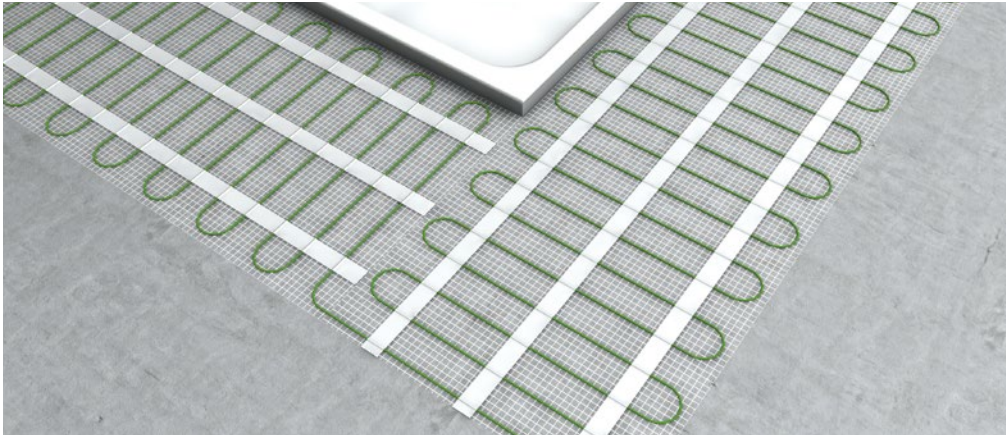

■ ECKVERLEGUNG VON BLANKE ELOTOP+ UM 90°

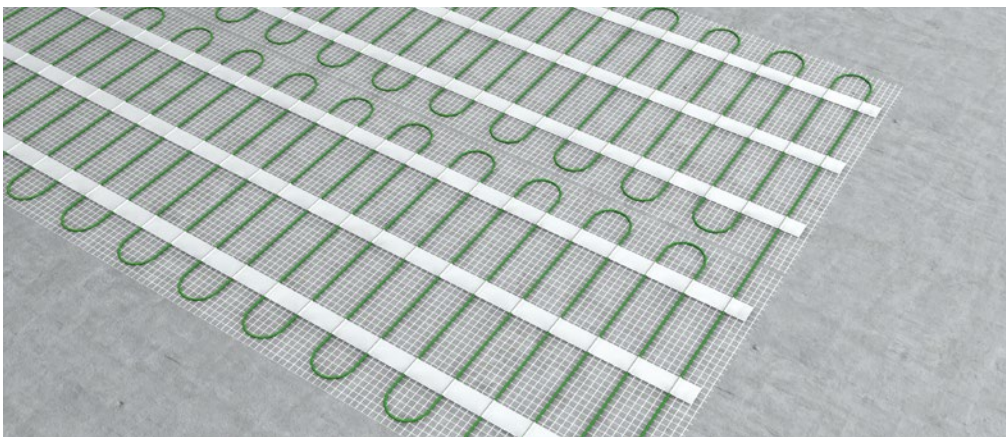

■ ZURÜCKVERLEGUNG VON BLANKE ELOTOP+ UM 180°

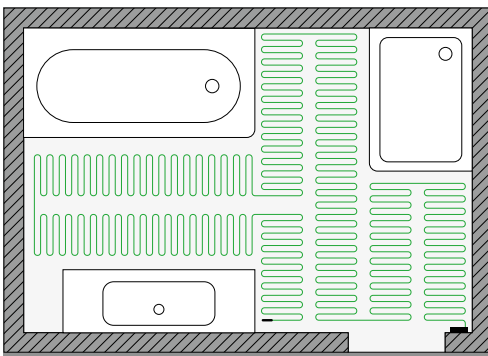

■ VOLLFLÄCHIGER EINSATZ VON BLANKE ELOTOP+

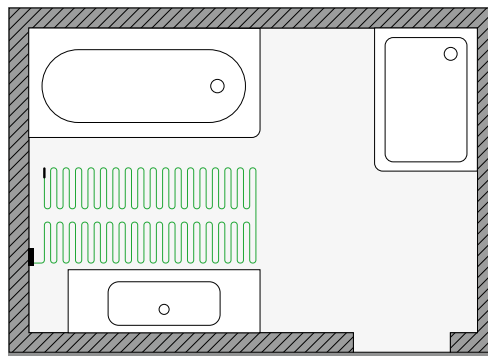

■ PARTIELLER EINSATZ VON BLANKE ELOTOP+

Spürbare Wärme in kürzester Zeit

BLANKE ELOTOP+ erzeugt eine besonders angenehme Wärme, die bereits nach kürzester Zeit spürbar ist.

An Grundriss individuell anpassbar

Je nach Bedarf kann BLANKE ELOTOP+ vollflächig oder partiell verlegt und an jede Raumsituation individuell angepasst werden.

Perfekt für Renovierungen

Dank der niedrigen Aufbauhöhe eignet sich BLANKE ELOTOP+ bestens für den Einsatz bei Sanierungen aller Art.

Elektromogfrei und für Allergiker geeignet

Räume werden sanft von unten nach oben erwärmt, so dass keine allergieauslösenden Stoffe aufgewirbelt werden.



Wichtige Hinweise:

Entdecken Sie unser gesamtes Sortiment online oder im Katalog „Flächenheiz- und Kühlsysteme“

TECHNISCHE DATEN

Spannung: 230 V AC
 Leistung Matte: 160 W/m²
 Mattenbreite: 0,50 m
 Abmessung Leiter: ca. 3,2 mm
 Biegeradius: mind. 30 mm

Nenngrenztemp.: +80°C
 Schutzmaßnahme: FI-Schutzschaltung: 30 mA
 Absicherung: 10 A (B-Charakteristik)
 Anschlussleitung: ca. 3,0 m
 Prüfspannung: 500 - 1.000 V
 Trägermaterial: Glasgittergewebe, selbstklebend



ABLAGEN UND EINBAUNISCHEN

10

11

12

13

14



120 BLANKE ECKBERT



122 BLANKE BAY-BOX



Hinweis:

Durch die gelaserten Muster kann das Wasser entweichen, wodurch eine leichte Reinigung und Pflege der Ablage ermöglicht wird.

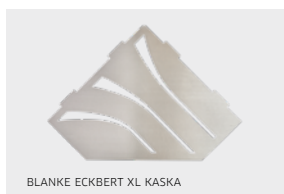

BLANKE ECKBERT

BLANKE ECKBERT ist eine nützliche Eckablage für den modernen Duschkabine. Hier finden Shampoo- und Duschgelflaschen ihren Platz. Die Ablage ist aus robustem Edelstahl gefertigt und kann auch nachträglich ohne Bohren in die Fuge eingesetzt werden.

BLANKE ECKBERT

EDELSTAHL GEBÜRSTET

Dreieckablage für den direkten Einbau in die Fliesenfugen, Eck-Einbau, Stärke: 2 mm VE: 1 Stk.

Art.-Nr.	Variante	Maße	€/VE
760-280B-140	KASKA	283 × 140 mm	89,87
760-280B-196	XL KASKA	283 × 196 mm	100,58
761-280B-140	QUELL	283 × 140 mm	89,87
761-280B-196	XL QUELL	283 × 196 mm	100,58

BLANKE ECKBERT

GRAPHIT

Dreieckablage für den direkten Einbau in die Fliesenfugen, Eck-Einbau, Stärke: 2 mm VE: 1 Stk.

Art.-Nr.	Variante	Maße	€/VE
760-2861A-140	KASKA	283 × 140 mm	108,85
760-2861A-196	XL KASKA	283 × 196 mm	124,34
761-2861A-140	QUELL	283 × 140 mm	108,85
761-2861A-196	XL QUELL	283 × 196 mm	124,34

BLANKE ECKBERT

SAND TROPEZ

Dreieckablage für den direkten Einbau in die Fliesenfugen, Eck-Einbau, Stärke: 2 mm VE: 1 Stk.

Art.-Nr.	Variante	Maße	€/VE
760-2871A-140	KASKA	283 × 140 mm	108,85
760-2871A-196	XL KASKA	283 × 196 mm	124,34
761-2871A-140	QUELL	283 × 140 mm	108,85
761-2871A-196	XL QUELL	283 × 196 mm	124,34

BLANKE ECKBERT

OYSTER WHITE

Dreieckablage für den direkten Einbau in die Fliesenfugen, Eck-Einbau, Stärke: 2 mm VE: 1 Stk.

Art.-Nr.	Variante	Maße	€/VE
760-2811A-140	KASKA	283 × 140 mm	108,85
760-2811A-196	XL KASKA	283 × 196 mm	124,34
761-2811A-140	QUELL	283 × 140 mm	108,85
761-2811A-196	XL QUELL	283 × 196 mm	124,34

BLANKE ECKBERT

INDUSTRIAL RUST

Dreieckablage für den direkten Einbau in die Fliesenfugen, Eck-Einbau, Stärke: 2 mm VE: 1 Stk.

Art.-Nr.	Variante	Maße	€/VE
760-2883A-140	KASKA	283 × 140 mm	108,85
760-2883A-196	XL KASKA	283 × 196 mm	124,34
761-2883A-140	QUELL	283 × 140 mm	108,85
761-2883A-196	XL QUELL	283 × 196 mm	124,34

BLANKE ECKBERT

EDELSTAHL, SCHWARZ MATT, PULVERLACKBESCHICHTET

Dreieckablage für den direkten Einbau in die Fliesenfugen, Eck-Einbau, Stärke: 2 mm VE: 1 Stk.

Art.-Nr.	Variante	Maße	€/VE
760-2856-140	KASKA	283 × 140 mm	103,95
760-2856-196	XL KASKA	283 × 196 mm	119,75
761-2856-140	QUELL	283 × 140 mm	103,95
761-2856-196	XL QUELL	283 × 196 mm	119,75

BLANKE ECKBERT

COAL BLACK

Dreieckablage für den direkten Einbau in die Fliesenfugen, Eck-Einbau, Stärke: 2 mm VE: 1 Stk.

Art.-Nr.	Variante	Maße	€/VE
760-2862A-140	KASKA	283 × 140 mm	108,85
760-2862A-196	XL KASKA	283 × 196 mm	124,34
761-2862A-140	QUELL	283 × 140 mm	108,85
761-2862A-196	XL QUELL	283 × 196 mm	124,34

BLANKE ECKBERT

STONE GRAY

Dreieckablage für den direkten Einbau in die Fliesenfugen, Eck-Einbau, Stärke: 2 mm VE: 1 Stk.

Art.-Nr.	Variante	Maße	€/VE
760-2891A-140	KASKA	283 × 140 mm	108,85
760-2891A-196	XL KASKA	283 × 196 mm	124,34
761-2891A-140	QUELL	283 × 140 mm	108,85
761-2891A-196	XL QUELL	283 × 196 mm	124,34

BLANKE ECKBERT

SUGAR WHITE

Dreieckablage für den direkten Einbau in die Fliesenfugen, Eck-Einbau, Stärke: 2 mm VE: 1 Stk.

Art.-Nr.	Variante	Maße	€/VE
760-2812A-140	KASKA	283 × 140 mm	108,85
760-2812A-196	XL KASKA	283 × 196 mm	124,34
761-2812A-140	QUELL	283 × 140 mm	108,85
761-2812A-196	XL QUELL	283 × 196 mm	124,34



BLANKE ECKBERT

NEU

SMOKE

Dreieckablage für den direkten Einbau
in die Fliesenfugen, Eck-Einbau, Stärke: 2 mm VE: 1 Stk.

Art.-Nr.	Variante	Maße	€/VE
760-2893A-140	KASKA	283 × 140 mm	108,85
760-2893A-196	XL KASKA	283 × 196 mm	124,34
761-2893A-140	QUELL	283 × 140 mm	108,85
761-2893A-196	XL QUELL	283 × 196 mm	124,34

BLANKE ECKBERT

NEU

GREIGE

Dreieckablage für den direkten Einbau
in die Fliesenfugen, Eck-Einbau, Stärke: 2 mm VE: 1 Stk.

Art.-Nr.	Variante	Maße	€/VE
760-2875A-140	KASKA	283 × 140 mm	108,85
760-2875A-196	XL KASKA	283 × 196 mm	124,34
761-2875A-140	QUELL	283 × 140 mm	108,85
761-2875A-196	XL QUELL	283 × 196 mm	124,34

BLANKE ECKBERT

NEU

MIDNIGHT BLACK

Dreieckablage für den direkten Einbau
in die Fliesenfugen, Eck-Einbau, Stärke: 2 mm VE: 1 Stk.

Art.-Nr.	Variante	Maße	€/VE
760-2863A-140	KASKA	283 × 140 mm	108,85
760-2863A-196	XL KASKA	283 × 196 mm	124,34
761-2863A-140	QUELL	283 × 140 mm	108,85
761-2863A-196	XL QUELL	283 × 196 mm	124,34

BLANKE ECKBERT

NEU

MOONSTONE

Dreieckablage für den direkten Einbau
in die Fliesenfugen, Eck-Einbau, Stärke: 2 mm VE: 1 Stk.

Art.-Nr.	Variante	Maße	€/VE
760-2873A-140	KASKA	283 × 140 mm	108,85
760-2873A-196	XL KASKA	283 × 196 mm	124,34
761-2873A-140	QUELL	283 × 140 mm	108,85
761-2873A-196	XL QUELL	283 × 196 mm	124,34

BLANKE ECKBERT

NEU

COTTON

Dreieckablage für den direkten Einbau
in die Fliesenfugen, Eck-Einbau, Stärke: 2 mm VE: 1 Stk.

Art.-Nr.	Variante	Maße	€/VE
760-2874A-140	KASKA	283 × 140 mm	108,85
760-2874A-196	XL KASKA	283 × 196 mm	124,34
761-2874A-140	QUELL	283 × 140 mm	108,85
761-2874A-196	XL QUELL	283 × 196 mm	124,34

BLANKE ECKBERT

NEU

URBAN GREY

Dreieckablage für den direkten Einbau
in die Fliesenfugen, Eck-Einbau, Stärke: 2 mm VE: 1 Stk.

Art.-Nr.	Variante	Maße	€/VE
760-2892A-140	KASKA	283 × 140 mm	108,85
760-2892A-196	XL KASKA	283 × 196 mm	124,34
761-2892A-140	QUELL	283 × 140 mm	108,85
761-2892A-196	XL QUELL	283 × 196 mm	124,34

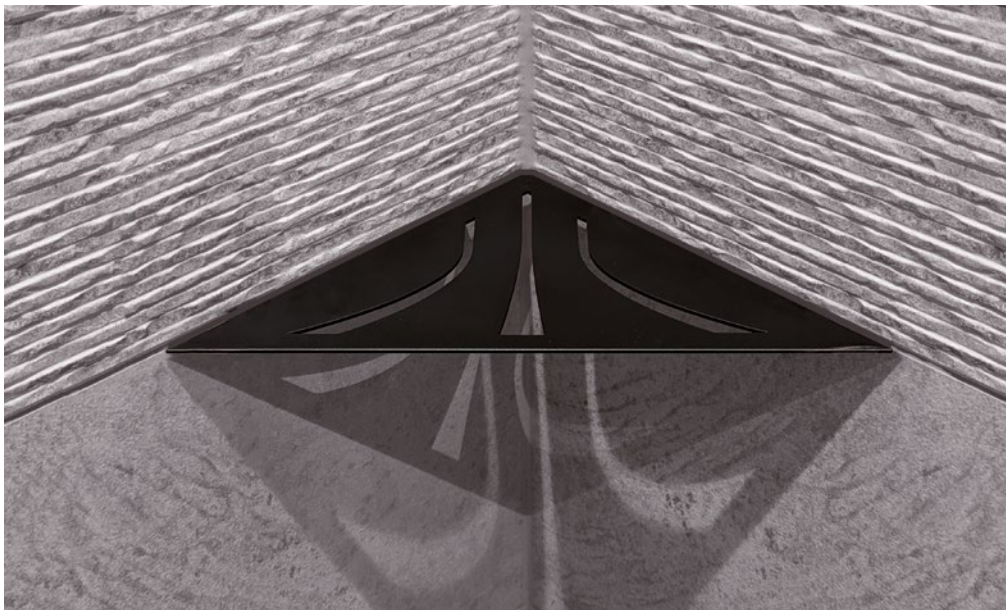



I Vorteile:

- > Einfacher und schneller Einbau dank im System enthaltener Installationsbox und Abdichtungs-Set zur einfachen Anbindung an die Verbundabdichtung
- > Schlicht, dekorativ und platzsparend
- > Aus hochwertigem, gebürstetem Edelstahl
- > Kann je nach Einrichtungswunsch bündig mit dem Wandbelag Fliese/Naturstein oder auskragend eingebaut werden

I 1 BLANKE BAY-BOX S

inklusive der Installationsbox und des Abdichtungs-Sets zur Anbindung an die Verbundabdichtung

2 BLANKE BAY-BOX M

inklusive der Installationsbox und des Abdichtungs-Sets zur Anbindung an die Verbundabdichtung

3 BLANKE BAY-BOX L

inklusive der Installationsbox und des Abdichtungs-Sets zur Anbindung an die Verbundabdichtung

BLANKE BAY-BOX

Raffiniert und elegant Platz sparen – mit der BLANKE BAY-BOX wird das spielend leicht möglich. Die platzsparende Einbaulösung kommt ganz ohne Rahmen aus und fügt sich mit ihrer klaren Linienführung nahtlos in jede Raumgestaltung ein. So lässt sich leicht Ordnung schaffen und Utensilien oder Dekoration finden einfach und schnell ihren Platz. Die BLANKE BAY-BOX aus hochwertigem gebürstetem Edelstahl ist sowohl für den Nass- als auch für den Trockenbau geeignet und passt dank ihres zeitlosen Designs ideal zu Fliesen, Natursteinen und einer Vielzahl weiterer Wandbeläge.

BLANKE BAY-BOX S

RAHMENLOSE EINBAUNISCHE

Edelstahl, gebürstet		VE: 1 Stk.
l×h×t=cm	Art.-Nr.	€/Stk.
15×30×10	756-280-150300	412,03

BLANKE BAY-BOX M

RAHMENLOSE EINBAUNISCHE

Edelstahl, gebürstet		VE: 1 Stk.
l×h×t=cm	Art.-Nr.	€/Stk.
30×30×10	756-280-300300	463,54

BLANKE BAY-BOX L

RAHMENLOSE EINBAUNISCHE

Edelstahl, gebürstet		VE: 1 Stk.
l×h×t=cm	Art.-Nr.	€/Stk.
60×30×10	756-280-600300	618,04





■ BLANKE BAY-BOX LÄSST SICH NICHT NUR BÜNDIG ZUR FLIESE, SONDERN AUCH AUSKRAGEND EINSETZEN



BODENSYSTEME

11

12

13

14

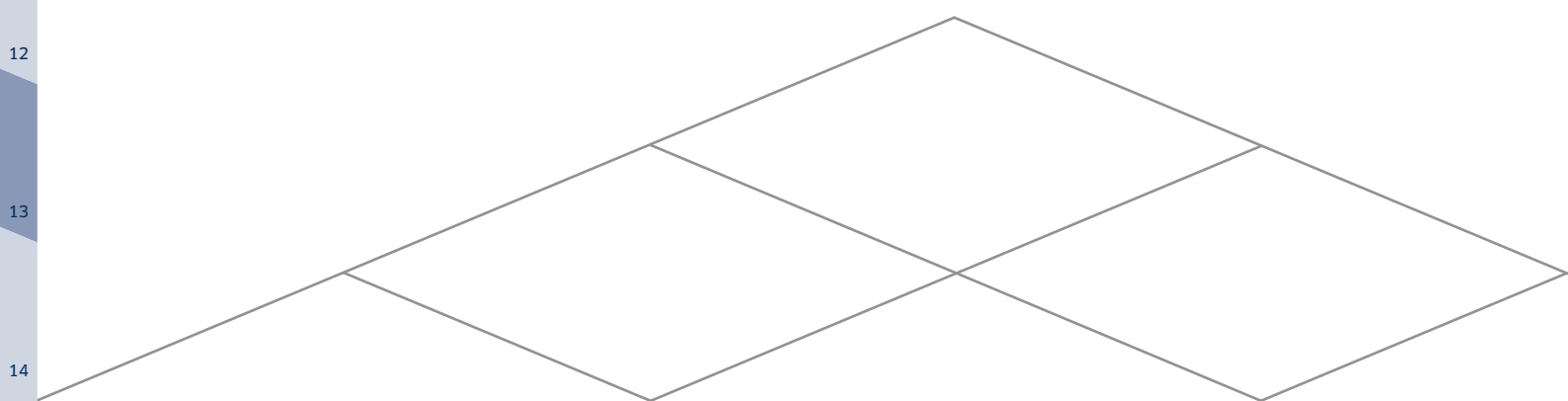



126 BLANKE PERMAT

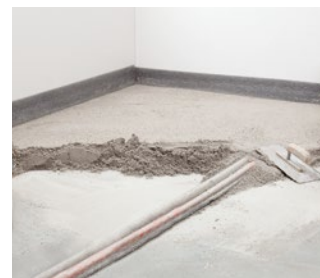

128 BLANKE BASEMAX

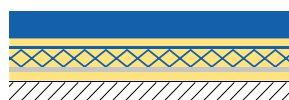
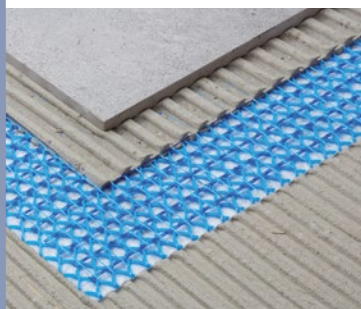

BLANKE PERMAT

BLANKE PERMAT schützt Fliesen und Natursteine und spart Zeit und Geld. Als Armierung ist der universelle Belagsträger für industrielle und private Anwendungen auf allen Untergründen – von Neu- und Altstrichen bis hin zu Holzböden – einsetzbar und mit verschiedensten Fliesenformaten kombinierbar. Dank des Glasgittergewebes und des mehrlagigen Aufbaus verfügt das System über hohe Haftzugswerte sowie Biege-, Zug- und Druckfestigkeit. Es ermöglicht eine frühere Verlegung von Bodenbelägen, da Formveränderungen nicht an den Oberbelag weitergeleitet werden und ist das Schlüsselprodukt für BLANKE PERMATFLOOR und die Systeme aus der Serie BLANKE PERMATOP sowie BLANKE ELTOP 1000.

BLANKE PERMAT

30 Platten/Karton, Platte: 0,60m²
Maß: 97 × 62 cm

VE: 1 Karton

	Art.-Nr.	€/m ²
1 Karton = 18 m ²	527-904	28,11
1 Palette (11 × Karton) = 198 m ²	527-904	26,71
1 Palette (334 × einzelne Matten) = 200 m ²	527-904-PAL	26,71

Wichtiger Hinweis:

**Mit Prüfbericht
des tBU Greven**

Einsetzbar auf:

- > Trockenstrichen
- > Altstrich/alten Untergründen mit Rissen
- > Holzböden aller Art
- > Altfliesenuntergrund mit Rissen
- > Neuestrich, um einer Schüsselung vorzubeugen
- > Fußbodenheizung

Sicherheit seit 2004:

Die innovative, armierende Belagsträger- & Entkopplungsmatte BLANKE PERMAT bietet seit 2004 Sicherheit für Fliesen.



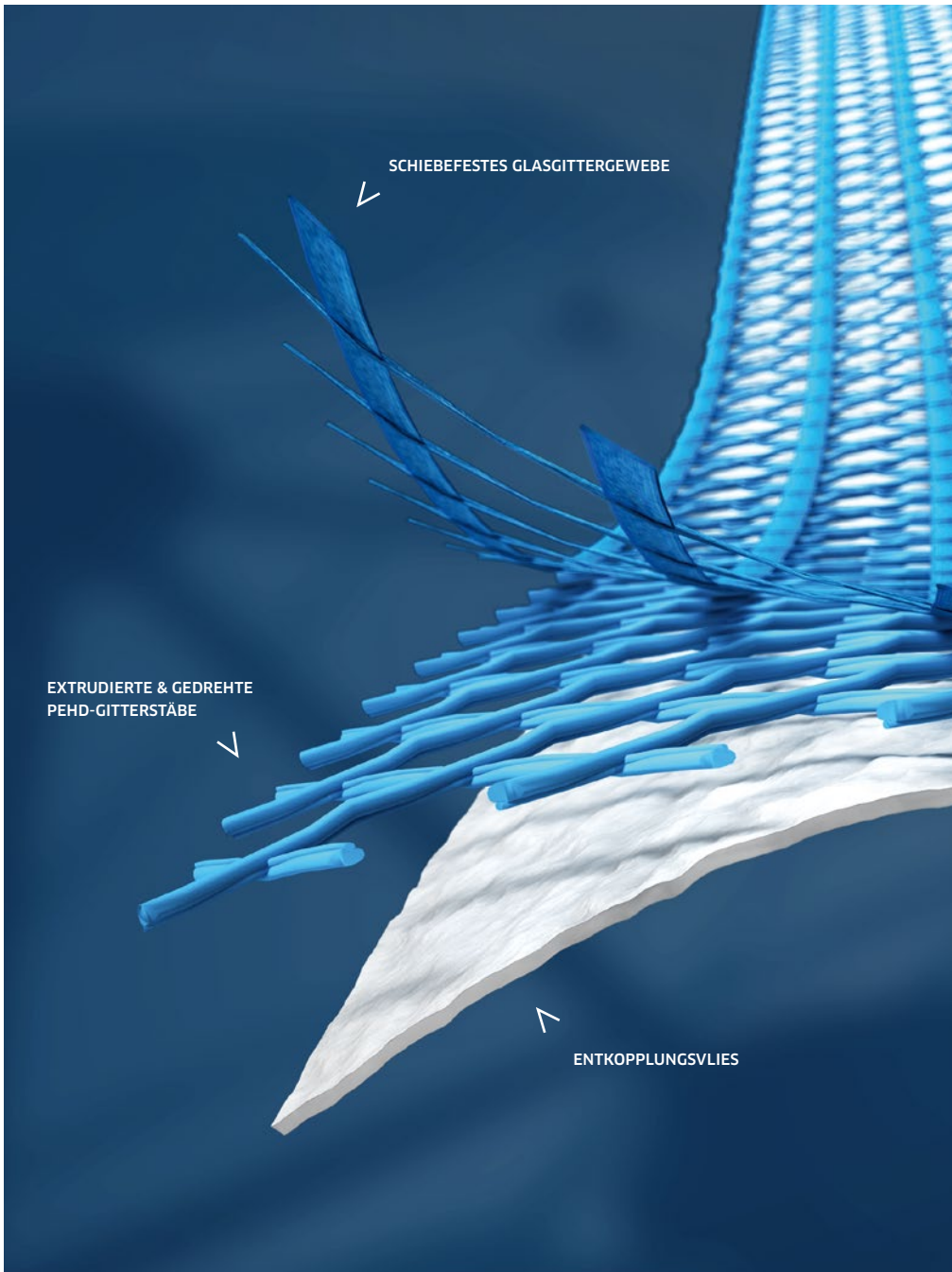

- Punktbelastung**
15,96 kN
Keine Fliesenbrüche durch optimalen Schutz bei Punktlast
- Haftzugfestigkeit**
0,93 N/mm²
Einzigartige Festigkeit, die dem Fliesenkleber-Standard entspricht
- Verkehrslast**
7,5 kN/m²
Deutliche Verfestigung der Bodenkonstruktion
- Materialstärke**
3,3 mm
Ideal im Sanierungsfall dank sehr geringer Aufbauhöhe
- Diffusionsfähigkeit**
100 %
Sichere Trocknung des Klebers gewährleistet

DIE SYSTEMPARTNER VON BLANKE PERMAT

Kompetenz für Verarbeiter, Bauherren und Architekten

Der Erfolg von BLANKE PERMAT basiert auf der engen Kooperation mit unseren treuen Verarbeitern und Handelspartnern, dem Dialog mit Planern, Architekten und natürlich dem Endkunden. Alle Produktpartner haben ihre Produkte mit BLANKE PERMAT getestet und für gut befunden. Merkblätter über Tests und Freigaben können angefordert oder heruntergeladen werden auf www.blanke-systems.de.

11
12
13
14

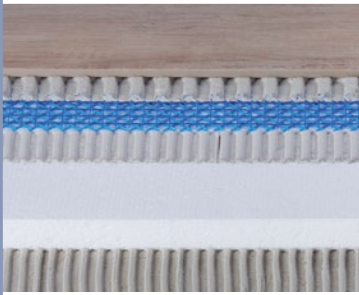

BLANKE PERMATFLOOR

BLANKE PERMATFLOOR ist revolutionär, denn mit der Synthese aus Dämmung und der lang-jährig bewährten Entkopplungs- und Belagträgermatte BLANKE PERMAT entsteht ein innovatives Trockenbausystem für den Bodenbereich: BLANKE PERMATFLOOR – die Alternative zum konventionellen, schwimmenden Estrich.

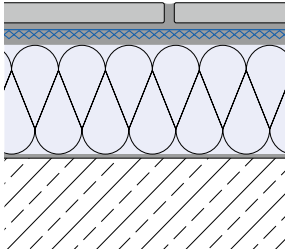

BLANKE PERMATFLOOR

1 m² BLANKE PERMATFLOOR ENTHÄLT:

BLANKE PERMAT, DÄMMPLATTE, BLANKE GLUEMAX UND RANDDÄMMSTREIFEN.

VE: 1 m²

Plattenstärke	Aufbauhöhe	Art.-Nr.	€/VE
30 mm	35 mm	214-900-30	64,18
40 mm	45 mm	214-900	68,83
50 mm	55 mm	214-900-50	76,52
60 mm	65 mm	214-900-60	84,25

Wichtiger Hinweis:

Mit Prüfbericht
der MFPA Leipzig

Experten-Tipp:

Weitere Informationen entnehmen Sie bitte dem technischen Merkblatt sowie der Verlegeanleitung. Erfahren Sie mehr auf www.blanke-systems.de.

Bestellbar nach m² inklusive Randdämmstreifen.



PERFEKTE UNTERGRUNDVORBEREITUNG OPTIONAL MIT BLANKE BASEMAX, SEITE 130 UND 143.





- 1 Flexkleber auf vorhandenem Untergrund (Betondecke, Holzdielen, Altfliesen, OSB-Platten o. ä.)
- 2 BLANKE PERMATFLOOR Dämmung (WLS 0,35)

- 3 BLANKE GLUEMAX
- 4 BLANKE PERMAT
- 5 Flexkleber
- 6 Fliesen/Naturstein

Querschnitt BLANKE PERMATFLOOR (ab 35 mm plus Fliese)

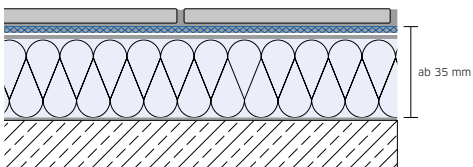

Querschnitt konventioneller Fußbodenaufbau mit Estrich

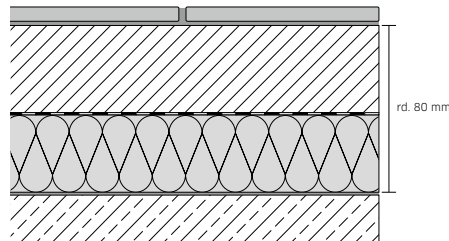

Querschnitt konventioneller Fußbodenaufbau nur mit Estrich (Wie im Wohnungsbau der 50er bis 80er Jahre typisch)

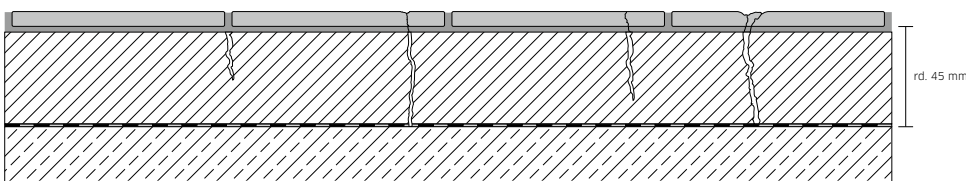

Extrem leicht...

Mit einem Flächengewicht von nur 4 kg/m² ist das leichte System dennoch mit 2 kN/m² Verkehrslast belastbar.

Doppelt dämmend...

Angenehmes Wohn- und Arbeitsklima dank gleichzeitiger Wärme- und Trittschalldämmung (11 dB).

Konkurrenzlos schnell...

Durch die Verlegung ohne Trocknungsphase ist das System sofort begehbar und nach einem Tag verfliesbar.

Besonders flach...

Aufgrund der minimalen Aufbauhöhe ab 35 mm und maximalen Belastbarkeit ist das System ideal für den Austausch von Altestrich.

Enorm einfach...

Der komplette Bodenaufbau ist durch den Fliesenverleger einfach, sicher und schnell sowie witterungsunabhängig zu verarbeiten, die Bauzeitenplanung wird dadurch verbindlicher.

Vielseitig einsetzbar...

Ob Keller oder Dach, Alt- oder Neubau, Rohdecke oder alte Fliesen, das multifunktionale Bodensystem ist in allen Bereichen und auf unterschiedlichen Untergründen einsetzbar.

TECHNISCHE DATEN

- Länge/Breite: 100 × 50 cm
- Dämmstoff: 30, 40, 50, 60 mm (weitere Höhen auf Anfrage)
- Stufenfalz: 10 × 20 mm vierseitig (ab 40 mm)
- Wärmeleitstufe: WLS 035
- Rohdichte: 30 kg/m³
- Brandklasse: B1
- Trittschallminderung: Bewertung nach ISO 717-2 = 11 dB
- Verkehrslast: bis 2,0 kN/m²
- Flächengewicht: ca. 4 kg/m² ohne Belag
- Zulassung: Allgemeine bauaufsichtliche Zulassung DIN EN 13613 und DIN 4102 (B1)



BLANKE BASEMAX

BLANKE BASEMAX ist eine Leichtausgleichsmasse zum Erstellen von ebenen Untergründen im Verbund vor der Verlegung von BLANKE PERMAT, BLANKE PERMATFLOOR und BLANKE PERMATOP. Das Zweikomponentensystem besteht aus Leichtfüllstoff in Form von Blähglasgranulat und einem zementären Bindemittel. Mit dem Leichtausgleich können unebene Flächen von 5 bis 100 mm im Innenbereich ausgeglichen werden. Er ist besonders leicht, schnell trocknend und nach nur 12 Stunden verlegereif. Nachfolgend können die Blanke Produkte BLANKE PERMAT, BLANKE PERMATFLOOR und BLANKE PERMATOP mit dem Fliesenbelag zügig aufgebaut werden.



Vorteile:

- > Mischungsverhältnis Gewichtsteile 1:1
- > Leicht, geringe statische Belastung
- > Ergiebig durch einen hohen Anteil an leichten Inhaltsstoffen
- > 2-Komponentigkeit schafft eine dauerhafte, feste Verbindung
- > Schnell trocknend
- > Verlegereif nach 12 Stunden
- > 4,8 Kg pro cm Höhe/m²

Experten-Tipp:

- > Die Struktur des Füllstoffes gewährleistet ein sehr niedriges Flächengewicht. BLANKE BASEMAX ist ca. 75 % leichter als herkömmliche Estriche.
- > Auf dem Rohboden befindliche Rohre/Kabel können mit eingearbeitet oder entsprechend angearbeitet werden.

BLANKE BASEMAX

KOMPONENTE A (BINDEMittel)

1 Sack = 25 kg, Mischungsverhältnis A+B, Gewichtsteile 1:1 VE: 1 Sack

Art.-Nr.	€/kg
288-900	8,16

BLANKE BASEMAX

KOMPONENTE B (LEICHTFÜLLSTOFF)

1 Sack = 12,5 kg, Mischungsverhältnis A+B, Gewichtsteile 1:1 VE: 1 Sack

Art.-Nr.	€/kg
287-900	8,16

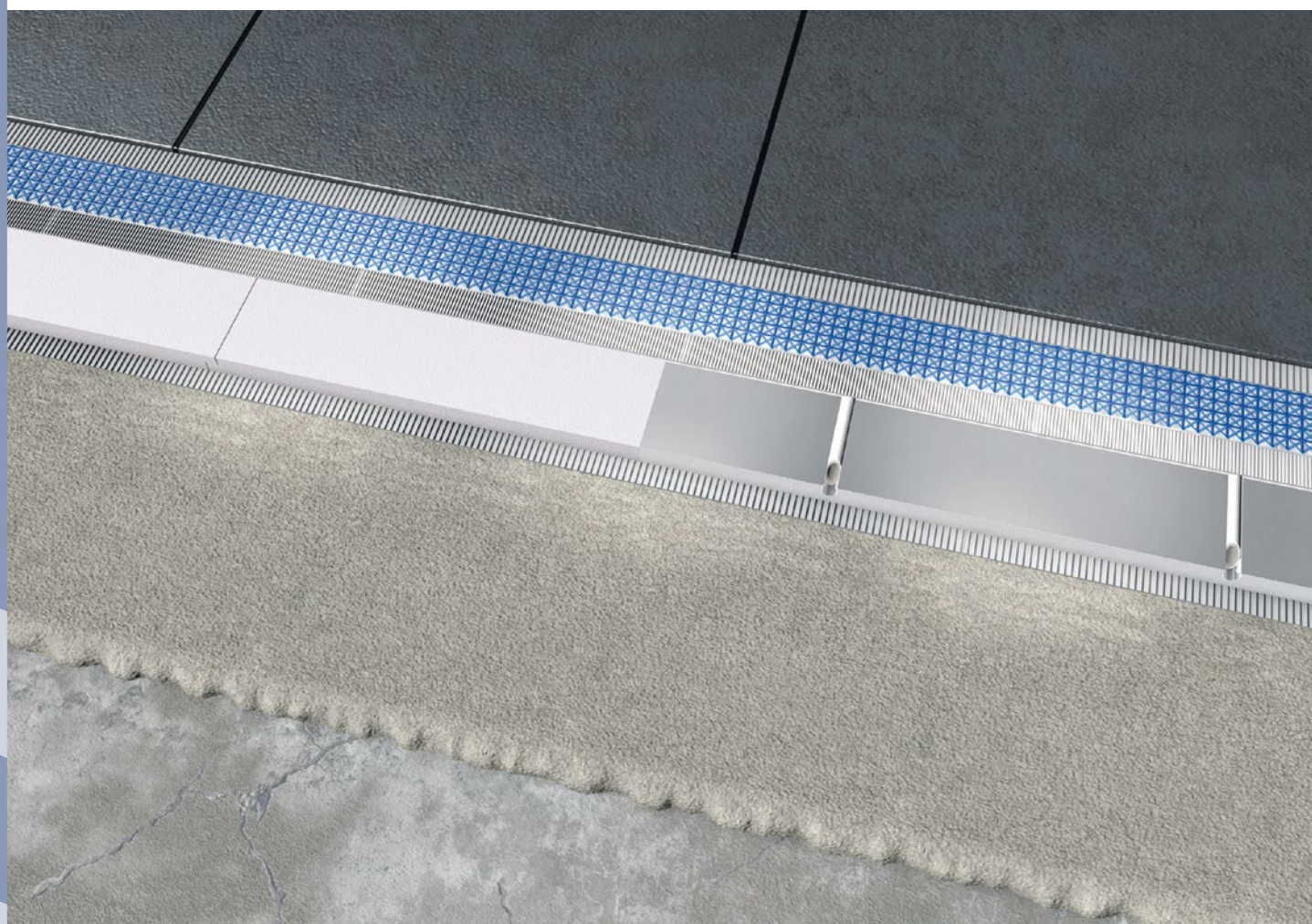

BLANKE BASEMAX HIER UNTER BLANKE PERMATFLOOR UND BLANKE PERMATOP 1000/3000



Vorteil:
Problemlose Einarbeitung von Rohren und Kabeln!

BLANKE SECUMAT

BLANKE SECUMAT ist ein reißfestes Sandwich-Polyestervlies mit stabiler Gewebearmierung zur Entkopplung unter Keramik- und Natursteinbelägen auf Wand- und Bodenflächen im Innenbereich. Sie zeichnet sich durch eine geringe Aufbauhöhe aus und baut Spannungen aus dem Untergrund ab. Auftretende Zug- und Scherspannungen werden nicht in den Oberbelag eingeleitet.

BLANKE SECUMAT

Rollenlänge: 50 m VE: Rolle

b=cm	Art.-Nr.	€/m²
100,0	758-904	18,53

BLANKE SECUMAT

Rollenlänge: 15 m VE: Rolle

b=cm	Art.-Nr.	€/m²
100,0	758-904-15	19,49

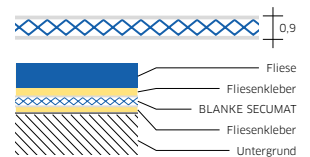

Vorteile:

- > Geringe Aufbauhöhe
- > Einfaches Zuschneiden
- > Schnelle Verarbeitung
- > Spannungsabbauende Zwischenschicht
- > Mit Meterangabe auf der Oberfläche

Experten-Tipp:
Durch geringe Schichtdicke auch nur in Teilflächen bzw. partiell anwendbar.

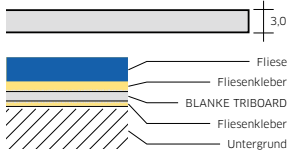

BLANKE TRIBOARD

BLANKE TRIBOARD ist eine dünn-schichtige Trittschallminderungs- und Entkopplungsplatte mit hoher Druckfestigkeit für Verkehrslasten bis 5 kN/m² zur Aufnahme von Keramik- und Natursteinbelägen. Erreicht eine Trittschallverbesserung von bis zu 17 dB nach DIN EN ISO 140-8. Sehr emissionsarmes Produkt.

BLANKE TRIBOARD

1 KARTON = 12 m², 1 PALETTE = 120 m²

20 Platten im Karton VE: 1 Karton

b×l=cm	Art.-Nr.	€/m ²
100,0×60,0	765-900	29,90

Vorteile:

- > Geringes Flächengewicht
- > Hohe Druckfestigkeit
- > Leichte Verarbeitbarkeit
- > Bis 17 dB Trittschallminderung
- > Geringe Aufbauhöhe

Experten-Tipp:

Zubehör verhindert wirkungsvoll Schallbrücken durch Verlegemörtel im Stoß- und Eckbereich

ZUBEHÖR

BLANKE TRIBOARD

SK-STOSSVLIESBAND

Rollenlänge: 30 m VE: 1 Rolle

b=cm	Art.-Nr.	€/m
4,0	526-900	1,53

BLANKE TRIBOARD

ECKVLIESBAND

Rollenlänge: 15 m VE: 1 Rolle

b=cm	Art.-Nr.	€/m
10,0	522-900	12,87

BLANKE TRIBOARD

CORN-A

VE: 4 Stk.

b=cm	Art.-Nr.	€/Stk.
10,0	523-900	16,79

BLANKE TRIBOARD

CORN-I

VE: 4 Stk.

b=cm	Art.-Nr.	€/Stk.
10,0	525-900	16,79

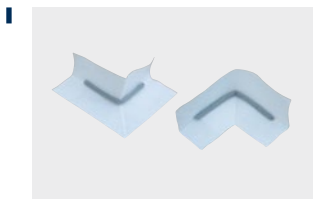

FLACH UND DENNOCH SEHR GUTE TRITTSCHALLREDUZIERUNG BIS ZU 17 dB





NIVELLIERSYSTEME

12

13

14

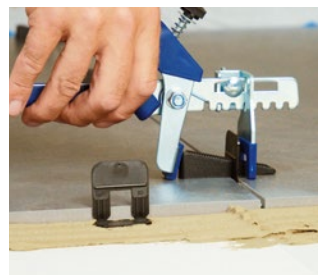

134 BLANKE LEVITO



136 BLANKE LEVITO SPIN

BLANKE LEVITO

BLANKE LEVITO ist ein dreiteiliges Werkzeugset zum Vermeiden von Überzähnen, speziell bei großformatigen Fliesen und Platten. Das Starter-Set besteht aus T-förmigen Zugplatten (100 Stk. für Fugenbreite 2 mm), Spannkeilen (100 Stk.) und der für die jeweilige Fliesenstärke einstellbaren Spannzange. Durch Betätigung der Spannzange wird die T-förmige Zugplatte von unten gegen die Fliesenunterseite gedrückt, wodurch die Fliesen an der Oberseite auf exakt gleiche Höhe ausgerichtet werden. Der eingetriebene Keil fixiert die Position bis zur Aushärtung des Fliesenklebers. Danach wird der obere Teil des T-Stücks an der Sollbruchstelle getrennt. Dieser Schenkel dient auch gleichzeitig als Abstandshalter für ein gleichmäßiges Fugenbild.



Experten-Tipp:

- > Keile und Adapter sind mehrfach verwendbar
- > Mit Hilfe der Tabelle können Sie die Anzahl der benötigten Keile und T-Zugplatten pro m² ermitteln.



BLANKE LEVITO STARTER-SET

INKL. 100 KEILEN, 100 T-ZUGPLATTEN (ART.-NR. 251-900) UND ZANGE

Art.-Nr.	VE	€/VE
249-900	1 Stk.	173,91

BLANKE LEVITO ZANGE

Art.-Nr.	VE	€/VE
250-900	1 Stk.	105,95

BLANKE LEVITO T-ZUGPLATTEN FÜR FLIESEN UND PLATTEN VON 5 BIS 15 mm DICKE

Art.-Nr.	für Fugenbreite	VE	€/VE
257-900	ab 0,8 mm	500 Stk.	170,31
251-900	ab 2 mm	500 Stk.	170,31

BLANKE LEVITO T-ZUGPLATTEN FÜR FLIESEN UND PLATTEN VON 15 BIS 25 mm DICKE

Art.-Nr.	für Fugenbreite	VE	€/VE
255-900	ab 2 mm	100 Stk.	34,59

BLANKE LEVITO DS ADAPTER

Art.-Nr.	VE	€/VE
254-900	50 Stk.	7,17

BLANKE LEVITO KEILE

Art.-Nr.	VE	€/VE
252-900	500 Stk.	160,12

BLANKE LEVITO STARTER-SET Lieferumfang:

- 1 100× BLANKE LEVITO Keile
- 2 100× BLANKE LEVITO T-Zugplatten (Art.-Nr. 251-900)
- 3 1× BLANKE LEVITO Zange

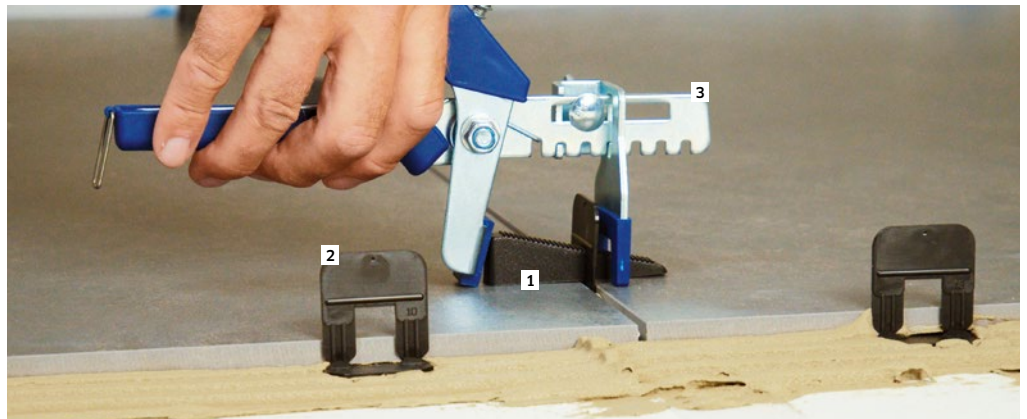

A (cm)	10	15	20	25	30	35	40	45	50	55	60	65	70	80	90	100	110	120	B (cm)
10	200																		
15	133	89																	
20	100	67	50																
25	80	53	40	32															
30	100	44	40	38	33														
35	100	67	50	40	29	28													
40	100	67	50	40	33	29	25												
45	89	59	44	36	30	25	22	20											
50	80	53	40	32	27	23	20	18	16										
55	73	48	36	29	24	21	18	16	15	13									
60	75	50	37	30	25	21	19	17	15	14	13								
65	69	46	35	28	23	20	17	15	14	13	12	11							
70	71	48	36	29	24	20	18	16	14	13	12	11	10						
80	69	46	34	28	23	20	17	15	14	12	11	11	10	9					
90	61	41	31	24	20	17	15	14	12	11	10	9	9	8	7				
100	60	40	30	24	20	17	15	13	12	11	10	9	9	8	7	6			
110	59	39	30	24	20	17	15	13	12	11	10	9	8	7	6	5			
120	54	36	27	22	18	15	14	12	11	10	9	8	8	7	6	5	5	5	

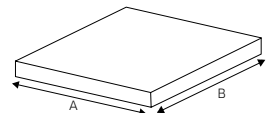

Beispiel
Fliesenformat: 100 cm (A) × 50 cm (B)
= 12 Stück Keile und T-Stücke pro m²

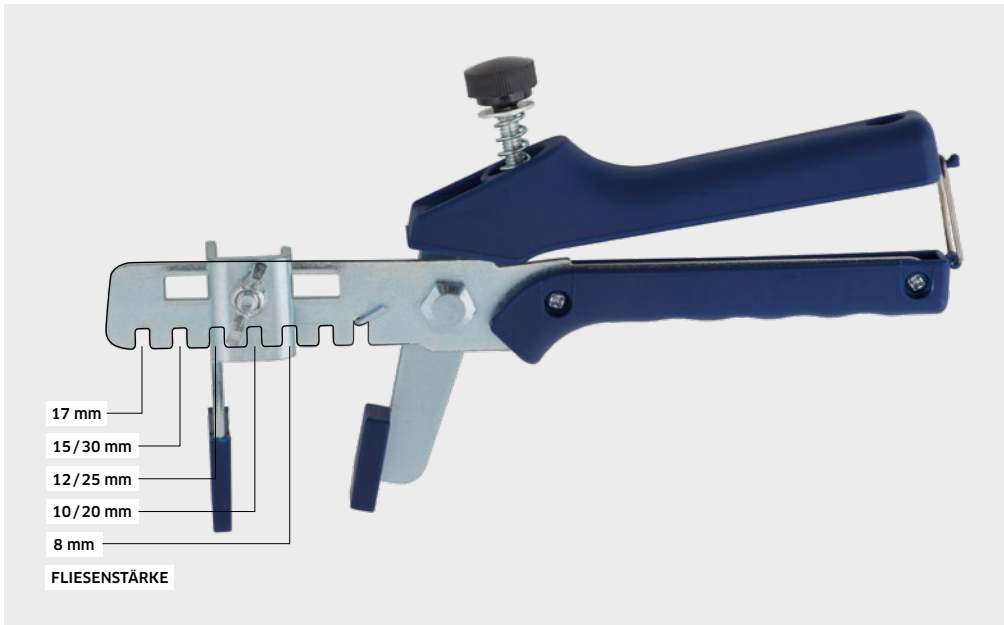
**Experten-Tipp:**

Durch die Einstellung der Fliesenstärke an der Spannzange wird der optimale Spannweg vorgegeben.





BLANKE LEVITO SPIN

BLANKE LEVITO SPIN ist ein Hilfsmittel zum Vermeiden von Überzähnen, speziell bei großformatigen Fliesen und Platten. Das Schraubsystem kann ohne zusätzliches Werkzeug verwendet werden. Benötigt werden für die Verarbeitung die BLANKE LEVITO SPIN Spincaps und die Gewindelaschen. Die Gewindelaschen gibt es je nach Bedarf für verschiedene Fugenbreiten. Sie dienen gleichzeitig als Abstandshalter für ein gleichmäßig breites Fugenbild, einsetzbar für Materialdicken von 3-20 mm.

Die Spincaps sorgen in Verbindung mit den Gewindelaschen dafür, dass alle Fliesen an der Oberkante auf exakt gleicher Ebene ausgerichtet werden können. Die Kappe fixiert die Position bis zur Aushärtung des Fliesenklebers. Danach wird die Spincap und die Gewindelasche an der Sollbruchstelle getrennt. Die Spincaps sind zur mehrfachen Nutzung geeignet.

BLANKE LEVITO SPIN SPINCAPS

VE: 6 Eimer à 100 Stk.

Art.-Nr.	€/Eimer
215-900-100	51,23

BLANKE LEVITO SPIN SPINCAPS

VE: 6 Eimer à 250 Stk.

Art.-Nr.	€/Eimer
215-900-250	128,06

BLANKE LEVITO SPIN GEWINDELASCHEN

VE: 6 Eimer à 250 Stk.

Art.-Nr.	für Fugenbreite	€/Eimer
216-900-100250	1,0 mm	51,23
216-900-180250	1,8 mm	51,23
216-900-300250	3,0 mm	51,23

BLANKE LEVITO SPIN GEWINDELASCHEN

VE: 1 Eimer à 1000 Stk.

Art.-Nr.	für Fugenbreite	€/Eimer
216-900-181000	1,8 mm	182,13

Experten-Tipp:

> Unterlegplatte: Zum Schutz besonders empfindlicher Oberflächen bei der Verwendung von BLANKE LEVITO SPIN

BLANKE LEVITO SPIN UNTERLEGPLATTEN

VE: 80 Stk.

Art.-Nr.	€/VE
219-900	28,46

- 1 SPINCAPS
- 2 GEWINDELASCHEN
- 3 UNTERLEGPLATTEN



Beispiel:

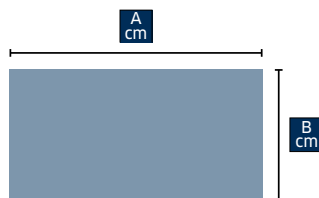

A (80 cm) × B (40 cm)
= 16 Stück/m²

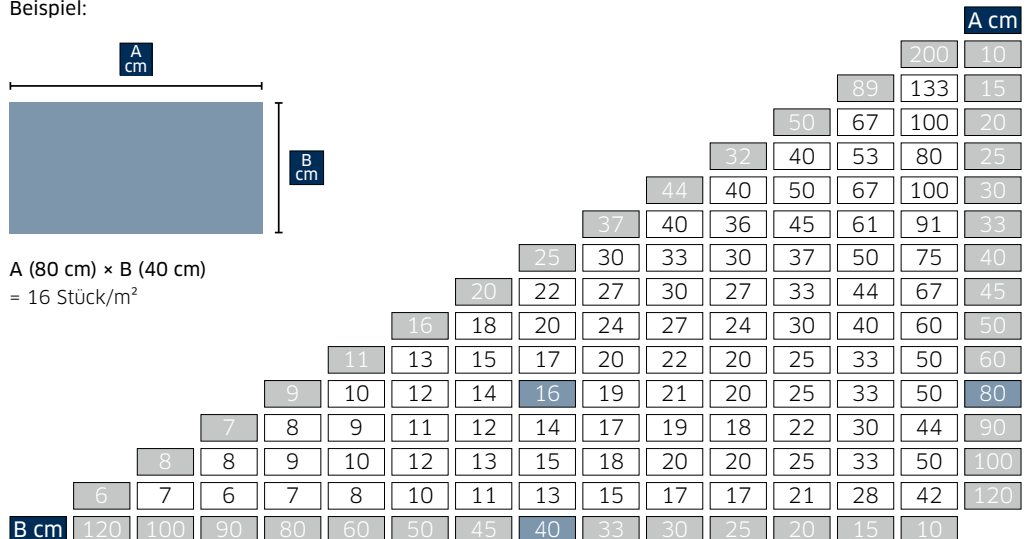





ERGÄNZUNGSPRODUKTE UND VERARBEITUNGSHILFEN

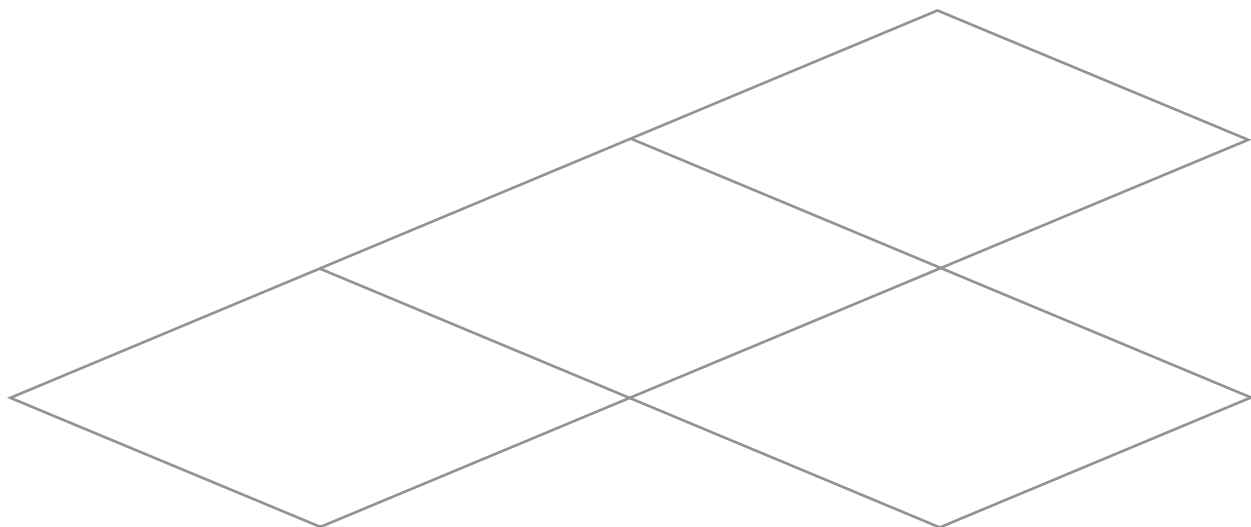

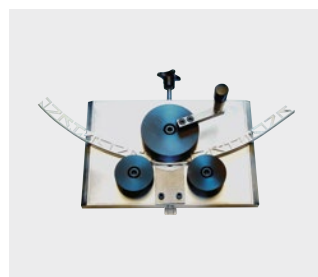

140 BLANKE BEND-EASE



141 BLANKE BASEMAX

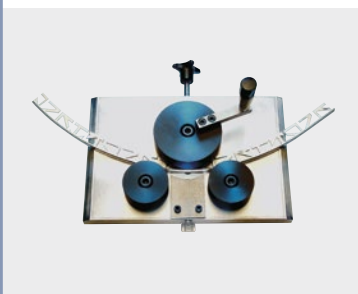

BLANKE BEND-EASE (BIEGEMASCHINE)

Die Biegemaschine BLANKE BEND-EASE aus Aluminium und Kunststoff wird zum Biegen von vorgestanzten Fliesenschienen-Profilen aus Messing, Aluminium und Edelstahl sowie Deko-Profilen aus Messing und Aluminium eingesetzt. Eine Maßeinteilung garantiert immer gleichbleibende und exakte Biegungen. BLANKE BEND-EASE erlaubt vorgestanzte Metallprofile einfach und problemlos zu biegen, um bei keramischen oder auch anderen Bodenbelägen an beiden Seiten runde Abchlüsse und Übergänge zu erhalten.

BLANKE BEND-EASE BIEGEMASCHINE

VE: 1 Stk.

Art.-Nr.	€/VE
591-900	839,85



BLANKE ULTRAPOL

Polierpaste zur Reinigung von Metalloberflächen. Nach dem Einbau oder bei anderen starken Verschmutzungen. Reinigt und pflegt.

BLANKE ULTRAPOL POLIERPASTE

VE: 1 Stk.

Inhalt	Art.-Nr.	€/VE
50 ml	269-900	22,16

Experten-Tipp:

Ideal für Edelstahl, Aluminium, Chrom, Messing, Kupfer, Silber und harte Kunststoffe



BLANKE GROUND

BLANKE GROUND ist eine lösemittelfreie Grundierung zur Vorbehandlung von Untergründen vor Abdichtungsarbeiten mit dem selbstklebenden Abdichtungssystem BLANKE DISK. Nach Trocknung der Grundierung können die Abdichtungsarbeiten begonnen werden. Die Grundierung kann auch zur Vorbehandlung vor Spachtelarbeiten oder der Fliesenverlegung im Dünnbettverfahren eingesetzt werden. BLANKE GROUND kann neben BLANKE DISK für alle Systemlösungen von Blanke eingesetzt werden (DIBA, PERMAT, TRIBOARD usw.).

BLANKE GROUND HAFT- UND GRUNDIERDISPERSION

VE: 1 Eimer

kg	Art.-Nr.	€/kg
1,0	289-900-1000	45,64
5,0	289-900-5000	28,68

BLANKE DIBA-COLL

BLANKE DIBA-COLL ist ein Universalklebstoff für ein absolut wasserdichtes Verkleben von BLANKE DIBA Abdichtungsbahnen und Zubehör im Bereich von Überlappungen und Anschlüssen an Bauteilen. In Verbindung mit dem Abdichtungssystem BLANKE DIBA erfüllt BLANKE DIBA-COLL die Anforderungen der DIN 18534-5. Die Vorteile liegen in der schnellen Aushärtung und der perfekten Haftung – auch bei feuchten Untergründen. BLANKE DIBA-COLL ist überstreichbar und überlackierbar sowie frei von Lösemitteln, Isocyanaten und Silikon.



BLANKE DIBA-COLL

1 Kartusche 310 ml	VE: 1 Kartusche
Art.-Nr.	€/VE
535-900	27,36

Experten-Tipp:
1 Karton = 20 Kartuschen

BLANKE DIBA-COLL ZSD (ZAHNSPACHTELDÜSE)

Für flächiges Verkleben z. B. von BLANKE DIBA Abdichtungsbahnen verwenden Sie bitte BLANKE DIBA-COLL ZSD.



BLANKE DIBA-COLL ZSD ZAHNSPACHTELDÜSE

	VE: 1 Stk.
Art.-Nr.	€/VE
589-900	10,96

BLANKE BASEMAX

BLANKE BASEMAX ist eine Leichtausgleichsmasse zum Erstellen von ebenen Untergründen im Verbund vor der Verlegung von BLANKE PERMATFLOOR und BLANKE PERMATOP. Das Zweikomponentensystem besteht aus Leichtfüllstoff in Form von Blähglasgranulat und einem zementären Bindemittel. Mit dem Leichtausgleich können unebene Flächen von 5 bis 100 mm im Innenbereich ausgeglichen werden. Für eine Dicke von 1 cm werden ca. 4,8 kg Material je m² benötigt. Er ist besonders leicht, schnell trocknend und nach nur 12 Stunden verlegereif. Nachfolgend können Blanke Bodensysteme mit dem Fliesenbelag zügig aufgebaut werden.



BLANKE BASEMAX KOMPONENTE A (BINDEMittel)

1 Sack = 25 kg, Mischungsverhältnis A+B, Gewichtsteile 1:1

	VE: 1 Sack
Art.-Nr.	€/kg
288-900	8,16

BLANKE BASEMAX KOMPONENTE B (LEICHTFÜLLSTOFF)

1 Sack = 12,5 kg, Mischungsverhältnis A+B, Gewichtsteile 1:1

	VE: 1 Sack
Art.-Nr.	€/kg
287-900	8,16

- Vorteile:**
- > Mischungsverhältnis Gewichtsteile 1:1
 - > Leicht, geringe statische Belastung
 - > Ergiebig durch einen hohen Anteil an leichten Inhaltsstoffen
 - > 2-Komponentigkeit schafft eine dauerhafte, feste Verbindung
 - > Schnell trocknend
 - > Verlegereif nach 12 Stunden

BLANKE RENOROST

BLANKE RENOROST ist ein universeller Abdeckrost aus Edelstahl, der unabhängig vom Bodenablauf eingesetzt werden kann. Durch die Verschraubung des Rostes eignet er sich auch hervorragend im öffentlichen Bereich. Er kann innen und außen eingesetzt werden.



- Vorteil:**
Universelle Höhe

EDELSTAHL

GEBÜRSTET

126 × 126 mm

VE: 1 Stk.

Art.-Nr.

€/VE

637-900

121,12

BLANKE METALLWINKEL

Für die Verlegung von Fliesen und anderen Belägen werden vom Fachmann, aber auch vom Heimwerker, Profile unterschiedlicher Art benötigt. Besonders dann, wenn es sich um individuelle Aufgaben handelt.

ALUMINIUMWINKEL

2,5

Länge: 2,5 m

VE: 1 Stk.

l×b×t=mm	Art.-Nr.	€/m
20×20×2	301-400-20202	7,64
25×25×2	301-400-25252	10,18
30×15×2	301-400-30152	9,07
30×30×2	301-400-30302	12,26
40×20×2	301-400-40202	11,50
30×30×3	301-400-30303	16,99
40×40×3	301-400-40403	22,23

BLANKE FLIESENMAGNET

Überall dort, wo wasser-, gas- oder stromführende Leitungen technisch überprüft werden müssen, bringt man eine Kontrollöffnung an. Hier bietet sich der BLANKE FLIESENMAGNET als praktische Hilfe für eine unsichtbare Lösung bei Fliesen und auch anderen Belägen an. Er ist einfach einzubauen, ganz gleich welche Größe die Kontrollöffnung hat. Diese kann bei Bedarf dann mühelos geöffnet werden.

BLANKE FLIESENMAGNET

Im Blister: 4 Magnete + 4 Metallplatten

VE: 10 Blister

Art.-Nr.

€/Blister

4639-110

7,68

Wichtiger Hinweis:

Erhältlich nur noch, so lange der Vorrat reicht.



BLANKE GLASGITTERGEWEBE P 100

BLANKE GLASGITTERGEWEBE P 100 ist ein hoch schiebefestes und alkaliresistentes Glasgittergewebe. Ideal als Verankerungsgewebe bei Holzdielenuntergründen, welche im Nachgang mit geeigneten Bodenausgleichsmassen egalisiert werden müssen.

BLANKE GLASGITTERGEWEBE P 100

Rollenlänge: 100,0 m		VE: 1 Rolle
b=m	Art.-Nr.	€/VE
1,0	527-904-02	425,99

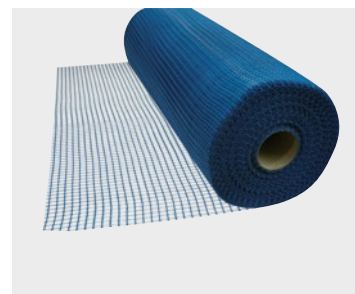

BLANKE GLASGITTERGEWEBE 15 SK

BLANKE GLASGITTERGEWEBE 15 SK ist ein selbstklebendes Glasgittergewebe als Rissüberbrückungs- und Verankerungsschicht für den Befestigungsschenkel des BLANKE BALKON BP (Seite 149).

BLANKE GLASGITTERGEWEBE 15 SK

Rollenlänge: 50,0 m		VE: 1 Rolle
b=cm	Art.-Nr.	€/VE
15,0	599-900	53,01



BLANKE FP-FIX

Die Lamellendübel BLANKE FP-FIX dienen zur Befestigung des Profils BLANKE FP. Diese speziellen Einschlagdübel werden einfach auf den Steg des Profils aufgesteckt. Anschließend werden die Dübel mit dem T-Profil in die vorbereiteten Bohrungen vorsichtig eingeschlagen.

KUNSTSTOFF

ø 6 mm × 46 mm		VE: 5 Stk.
Art.-Nr.	€/VE	
450-900	6,84	



BLANKE BALKON-PROFIL-SCHRAUBENSET

Das BLANKE BALKON-PROFIL-SCHRAUBENSET eignet sich ideal zum Befestigen aller Varianten der BLANKE BALKON Profile (vorgestanzte Befestigungslöcher) - jeweils eine passende Edelstahlschraube mit Dübel.

BLANKE BALKON-PROFIL-SCHRAUBENSET

Schrauben (3,4 × 34 mm) und Dübel (ø 5 mm)		VE: 5 Stk.
Art.-Nr.	€/VE	
590-900	2,81	





BALKON- UND TERRASSENSYSTEME



150 BLANKE BALKON-ABSCHLUSSWINKEL



160 BLANKE RINSYS-E

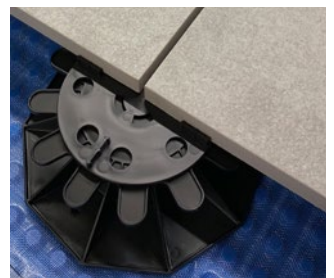

168 BLANKE STELZ-TEC



BLANKE AF PROFIL

Das pulverlackbeschichtete Aluminiumprofil BLANKE AF, ermöglicht die Entwässerung drainagefähiger Belagskonstruktionen im Terrassen- und Balkonbereich und bildet gleichzeitig einen dezenten und schützenden Abschluss. Es kann mit BLANKE BALKON-Abdeckwinkel Plus und BLANKE BALKON BP kombiniert werden, dadurch ist die Möglichkeit zur Aufnahme des Entwässerungssystems BLANKE RINSYS gegeben. Es wird in verschiedenen Höhen und Farben angeboten und kann in Verbindung mit Drainagematten und unterschiedlich dicken Belagsmaterialien oder als reiner Belagsabschluss eingesetzt werden.

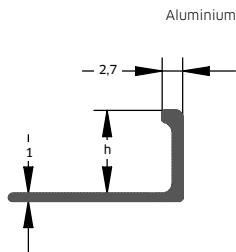

ALUMINIUM 2,5 MITTELGRAU PULVERLACKBESCHICHTET			ALUMINIUM 2,5 ALTKUPFERBRAUN PULVERLACKBESCHICHTET			ALUMINIUM 2,5 EDELSTAHLMETALLIC PULVERLACKBESCHICHTET		
Länge: 2,5 m			Länge: 2,5 m			Länge: 2,5 m		
VE: 1 Stk.			VE: 1 Stk.			VE: 1 Stk.		
h=mm	Art.-Nr.	€/m	h=mm	Art.-Nr.	€/m	h=mm	Art.-Nr.	€/m
11,0	302-4591-11025	6,49	11,0	302-4581-11025	6,49	11,0	302-4502-11025	7,34
12,5	302-4591-12525	6,75	12,5	302-4581-12525	6,75	12,5	302-4502-12525	7,60
18,5	302-4591-18525	7,78	18,5	302-4581-18525	7,78	18,5	302-4502-18525	8,67
20,0	302-4591-20025	7,93	20,0	302-4581-20025	7,93	20,0	302-4502-20025	8,80
22,0	302-4591-22025	8,27	22,0	302-4581-22025	8,27	22,0	302-4502-22025	8,95
30,0	302-4591-30025	8,87	30,0	302-4581-30025	8,87	30,0	302-4502-30025	9,57

- 1 Fliesenkleber C2 S1
- 2 BLANKE BP
- 3 BLANKE DIBA-COLL
- 4 Fliesenkleber C2 S1
- 5 BLANKE DIBA
- 6 Fliesenkleber C2 S1
- 7 BLANKE AF PROFIL
- 8 BLANKE TEBA-MAT
- 9 Fliesenkleber C2 S1
- 10 Fliese

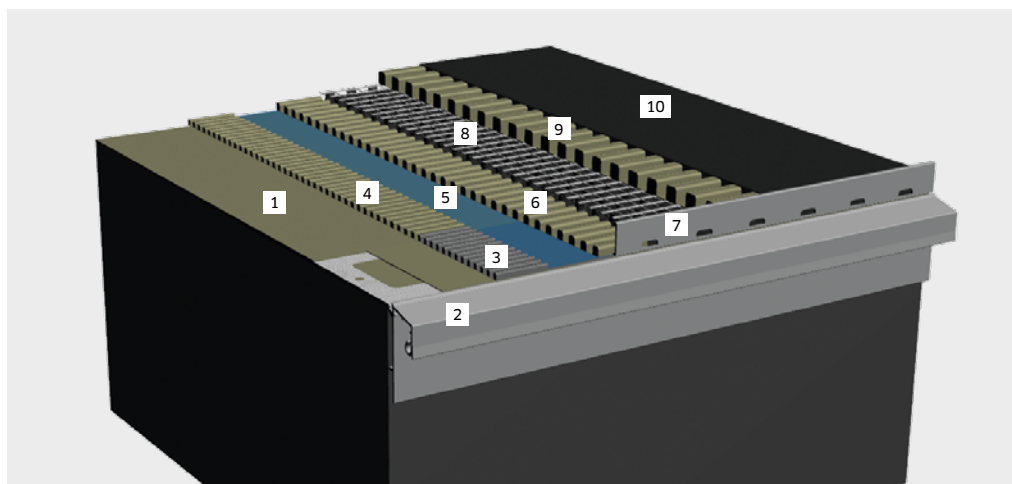

- 1 Fliesenkleber C2 S1
- 2 BLANKE BALKON ABDECKWINKEL/PLUS
- 3 BLANKE DIBA-COLL
- 4 Fliesenkleber C2 S1
- 5 BLANKE DIBA
- 6 Fliesenkleber C2 S1
- 7 BLANKE AF PROFIL
- 8 BLANKE TEBA-MAT
- 9 Fliesenkleber C2 S1
- 10 Fliese

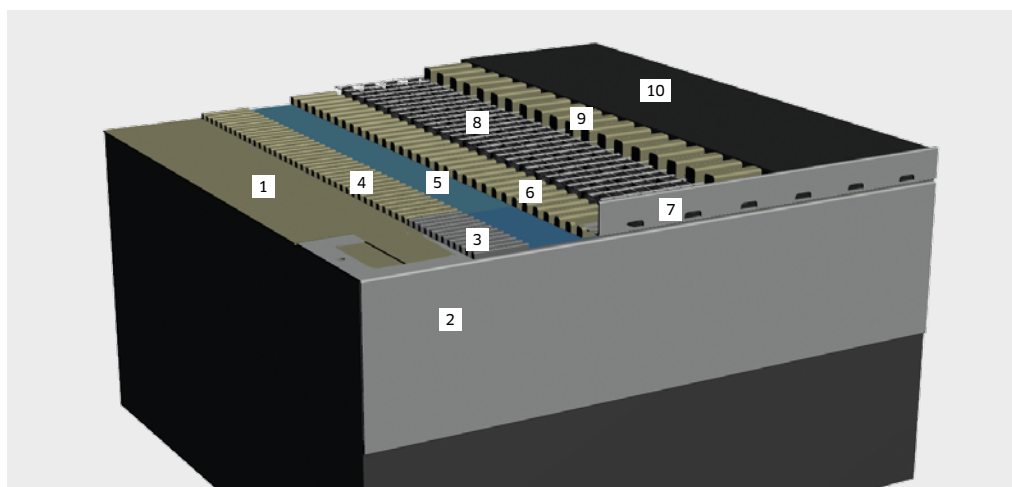

BLANKE BALKON BP

BLANKE BALKON BP ist ein Abschlussprofil zur Aufnahme der beiden Systeme BLANKE RINSYS-R und BLANKE RINSYS-E und dient als Basisprofil für das in der Höhe variable, drainagefähige Profil BLANKE AF. Zusätzlich kann es für Beschichtungen eingesetzt werden. Das Produkt wird durch Verbinder und Außen- sowie Innenecken komplettiert.

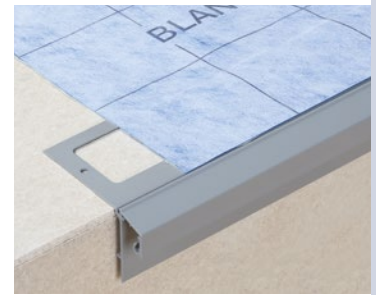

ALUMINIUM 2,5		
MITTELGRAU		
Länge: 2,5 m	VE: 1 Stk.	
h=mm	Art.-Nr.	€/m
55,1	440-4591	40,65

ALUMINIUM 2,5		
ALTKUPFERBRAUN		
Länge: 2,5 m	VE: 1 Stk.	
h=mm	Art.-Nr.	€/m
55,1	440-4581	40,65

ALUMINIUM 2,5		
EDELSTAHLMETALLIC		
Länge: 2,5 m	VE: 1 Stk.	
h=mm	Art.-Nr.	€/m
55,1	440-4502	42,16

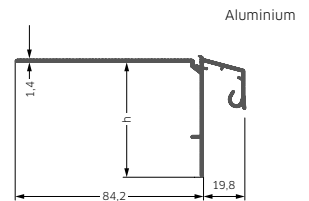

BLANKE BP, VERBINDER

ALUMINIUM 40,0		
MITTELGRAU		
Länge: 40 mm	VE: 5 Stk.	
h=mm	Art.-Nr.	€/VE
55,1	597-4591	28,83

ALUMINIUM 40,0		
ALTKUPFERBRAUN		
Länge: 40 mm	VE: 5 Stk.	
h=mm	Art.-Nr.	€/VE
55,1	597-4581	28,83

ALUMINIUM 40,0		
EDELSTAHLMETALLIC		
Länge: 40 mm	VE: 5 Stk.	
h=mm	Art.-Nr.	€/VE
55,1	597-4502	29,67

Wichtiger Hinweis:

Den Einbau mit BLANKE RINSYS finden sie ab Seite 160.

Experten-Tipps:

- > Verwenden Sie zur Rissüberbrückung des Auflageschenkels BLANKE GLASGITTERGEWEBE 15 SK (siehe Seite 145)
- > Verwenden Sie zum Befestigen der BLANKE BALKON-Profile das BLANKE BALKON-PROFIL-SCHRAUBENSET (siehe Seite 145)
- > Optimale Funktionsfähigkeit auch nach Jahren

Empfohlenes Zubehör:

- > Für eine Ecke: 2 Verbinder + 2 UNIVERSAL-Verbinder
- > Für einen Stoß: 1 Verbinder + 1 UNIVERSAL-Verbinder

BLANKE BP, AUSSENECKE 90°

ALUMINIUM 90°		
MITTELGRAU		
Außenmaß: 240 × 240 mm	VE: 1 Stk.	
h=mm	Art.-Nr.	€/VE
55,1	598-4591-090	56,60

ALUMINIUM 90°		
ALTKUPFERBRAUN		
Außenmaß: 240 × 240 mm	VE: 1 Stk.	
h=mm	Art.-Nr.	€/VE
55,1	598-4581-090	56,61

ALUMINIUM 90°		
EDELSTAHLMETALLIC		
Außenmaß: 240 × 240 mm	VE: 1 Stk.	
h=mm	Art.-Nr.	€/VE
55,1	598-4502-090	56,61

BLANKE BP, AUSSENECKE 135°

ALUMINIUM 135°		
MITTELGRAU		
Außenmaß: 240 × 240 mm	VE: 1 Stk.	
h=mm	Art.-Nr.	€/VE
55,1	598-4591-135	67,82

ALUMINIUM 135°		
ALTKUPFERBRAUN		
Außenmaß: 240 × 240 mm	VE: 1 Stk.	
h=mm	Art.-Nr.	€/VE
55,1	598-4581-135	67,82

ALUMINIUM 135°		
EDELSTAHLMETALLIC		
Außenmaß: 240 × 240 mm	VE: 1 Stk.	
h=mm	Art.-Nr.	€/VE
55,1	598-4502-135	69,91

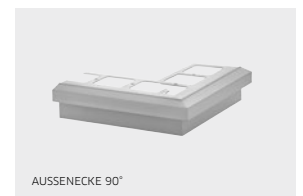

BLANKE BP, INNENECKE 90°

ALUMINIUM 90°		
MITTELGRAU		
Außenmaß: 240 × 240 mm	VE: 1 Stk.	
h=mm	Art.-Nr.	€/VE
55,1	601-4591-090	67,82

ALUMINIUM 90°		
ALTKUPFERBRAUN		
Außenmaß: 240 × 240 mm	VE: 1 Stk.	
h=mm	Art.-Nr.	€/VE
55,1	601-4581-090	67,82

ALUMINIUM 90°		
EDELSTAHLMETALLIC		
Außenmaß: 240 × 240 mm	VE: 1 Stk.	
h=mm	Art.-Nr.	€/VE
55,1	601-4502-090	69,91

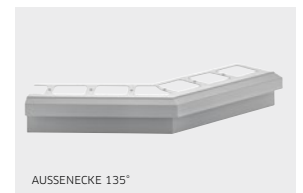

UNIVERSAL-VERBINDER

METALL 0,8		
VERZINKT		
Höhe: 0,8 mm	VE: 10 Stk.	
l×b=mm	Art.-Nr.	€/VE
18,0×64,0	436-110	9,15





BLANKE BALKON-DRAINVIERTELKREIS

BLANKE BALKON-Drainviertelkreis ist ein Balkonprofil in Viertelkreisausführung. Es hat Entwässerungslöcher zum optimalen Abfluss von Feuchtigkeit auf Balkonen und Terrassen und wird im System mit einer Dünnbettdrainage verlegt. Das System wird durch Verbinder und Außen- sowie Innenecken komplettiert. Eine Rinnenaufnahme mit BLANKE RINSYS-R und BLANKE RINSYS-E ist möglich.

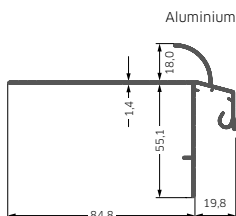

ALUMINIUM 2,5		
MITTELGRAU		
Länge: 2,5 m		VE: 1 Stk.
h=mm	Art.-Nr.	€/m
18,0	430-4591-180	49,35

ALUMINIUM 2,5		
ALTKUPFERBRAUN		
Länge: 2,5 m		VE: 1 Stk.
h=mm	Art.-Nr.	€/m
18,0	430-4581-180	49,35

ALUMINIUM 2,5		
EDELSTAHLMETALLIC		
Länge: 2,5 m		VE: 1 Stk.
h=mm	Art.-Nr.	€/m
18,0	430-4502-180	51,97

BLANKE BALKON-DRAINVIERTELKREIS, VERBINDER

ALUMINIUM 18,0		
MITTELGRAU		
Breite: 40 mm		VE: 5 Stk.
h=mm	Art.-Nr.	€/VE
18,0	432-4591-180	29,57

ALUMINIUM 18,0		
ALTKUPFERBRAUN		
Breite: 40 mm		VE: 5 Stk.
h=mm	Art.-Nr.	€/VE
18,0	432-4581-180	29,57

ALUMINIUM 18,0		
EDELSTAHLMETALLIC		
Breite: 40 mm		VE: 5 Stk.
h=mm	Art.-Nr.	€/VE
18,0	432-4502-180	30,46

BLANKE BALKON-DRAINVIERTELKREIS, AUSSENECKE 90°

ALUMINIUM 90°		
MITTELGRAU		
Außenmaß: 240×240 mm		VE: 1 Stk.
h=mm	Art.-Nr.	€/VE
18,0	433-4591-180090	55,87

ALUMINIUM 90°		
ALTKUPFERBRAUN		
Außenmaß: 240×240 mm		VE: 1 Stk.
h=mm	Art.-Nr.	€/VE
18,0	433-4581-180090	55,87

ALUMINIUM 90°		
EDELSTAHLMETALLIC		
Außenmaß: 240×240 mm		VE: 1 Stk.
h=mm	Art.-Nr.	€/VE
18,0	433-4502-180090	57,56

BLANKE BALKON-DRAINVIERTELKREIS, AUSSENECKE 135°

ALUMINIUM 135°		
MITTELGRAU		
Außenmaß: 240×240 mm		VE: 1 Stk.
h=mm	Art.-Nr.	€/VE
18,0	433-4591-180135	67,06

ALUMINIUM 135°		
ALTKUPFERBRAUN		
Außenmaß: 240×240 mm		VE: 1 Stk.
h=mm	Art.-Nr.	€/VE
18,0	433-4581-180135	67,06

ALUMINIUM 135°		
EDELSTAHLMETALLIC		
Außenmaß: 240×240 mm		VE: 1 Stk.
h=mm	Art.-Nr.	€/VE
18,0	433-4502-180135	69,03

BLANKE BALKON-DRAINVIERTELKREIS, INNENECKE 90°

ALUMINIUM 90°		
MITTELGRAU		
Außenmaß: 130×130 mm		VE: 1 Stk.
h=mm	Art.-Nr.	€/VE
18,0	649-4591-180090	67,06

ALUMINIUM 90°		
ALTKUPFERBRAUN		
Außenmaß: 130×130 mm		VE: 1 Stk.
h=mm	Art.-Nr.	€/VE
18,0	649-4581-180090	67,06

ALUMINIUM 90°		
EDELSTAHLMETALLIC		
Außenmaß: 130×130 mm		VE: 1 Stk.
h=mm	Art.-Nr.	€/VE
18,0	649-4502-180090	69,03

UNIVERSAL-VERBINDER

METALL 0,8		
VERZINKT		
Höhe: 0,8 mm		VE: 10 Stk.
l×b=mm	Art.-Nr.	€/VE
18,0×64,0	436-110	9,15

Wichtiger Hinweis:

Den Einbau mit BLANKE RINSYS finden Sie ab Seite 160.

Empfohlenes Zubehör:

- > Für eine Ecke: 2 Verbinder + 2 UNIVERSAL-Verbinder
- > Für einen Stoß: 1 Verbinder + 1 UNIVERSAL-Verbinder

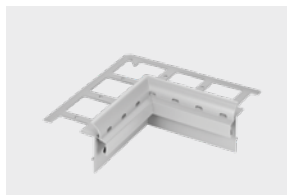
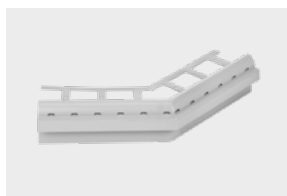
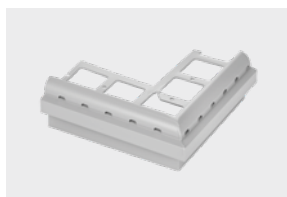

UNIVERSAL-VERBINDER

BLANKE BALKON-ABSCHLUSSPROFIL

Das BLANKE BALKON-Abschlussprofil ist ein Balkonprofil in Fliesenabschlussausführung. Das Profil wird im System ohne Drainage mit der BLANKE DIBA verlegt und durch Verbinder und Außenecken komplettiert. Eine Rinnenaufnahme mit BLANKE RINSYS-R und BLANKE RINSYS-E ist bei diesem Profil möglich.

ALUMINIUM 2,5

MITTELGRAU

Länge: 2,5 m VE: 1 Stk.

h=mm	Art.-Nr.	€/m
10,5	445-4591-105	45,51

BLANKE BALKON-ABSCHLUSSPROFIL, VERBINDER

ALUMINIUM 10,5

MITTELGRAU

Höhe: 10,5 mm VE: 5 Stk.

b=mm	Art.-Nr.	€/VE
40,0	437-4591-105	30,14

BLANKE BALKON-ABSCHLUSSPROFIL, AUSSENECKE 90°

ALUMINIUM 90°

MITTELGRAU

Außenmaß: 240×240 mm VE: 1 Stk.

h=mm	Art.-Nr.	€/VE
10,5	446-4591-105090	55,87

UNIVERSAL-VERBINDER

METALL 0,8

VERZINKT

Höhe: 0,8 mm VE: 10 Stk.

l×b=mm	Art.-Nr.	€/VE
18,0×64,0	436-110	9,15

BLANKE BALKON-PROFIL-SCHRAUBENSET

SCHRAUBENSET

VE: 5 Stk.

Art.-Nr.	€/VE
590-900	2,81

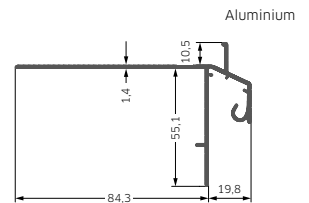

Wichtiger Hinweis:

Den Einbau mit BLANKE RINSYS finden sie ab Seite 160.

Experten-Tipp:

Verwenden Sie zum rationellen und wasserdichten Verkleben den Universaldicht- und Klebstoff BLANKE DIBA-COLL sowie BLANKE DIBA-COLL ZSD (siehe Seite 143)!



Empfohlenes Zubehör:

- > Für eine Ecke: 2 Verbinder + 2 UNIVERSAL-Verbinder
- > Für einen Stoß: 1 Verbinder + 1 UNIVERSAL-Verbinder





BLANKE BALKON-ABSCHLUSSWINKEL

Der BLANKE BALKON-Abschlusswinkel ist ein Balkonprofil in Fliesenabschlussausführung. Das Profil wird im System ohne Drainage mit BLANKE DIBA verlegt und durch Verbinder und Außen- sowie Innenecken komplettiert.

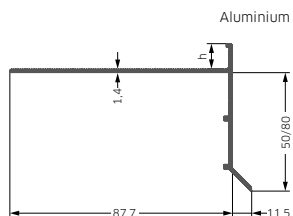

Experten-Tipp:

Verwenden Sie zum rationellen und wasserdichten Verkleben den Universaldicht- und Klebstoff BLANKE DIBA-COLL sowie BLANKE DIBA-COLL ZSD (siehe Seite 143)!

ALUMINIUM 2,5 MITTELGRAU		
Abdeckhöhe: 50 mm		VE: 1 Stk.
h=mm	Art.-Nr.	€/m
8,5	406-4591-085	37,75
10,5	406-4591-105	37,75

ALUMINIUM 2,5 ALTKUPFERBRAUN		
Abdeckhöhe: 50 mm		VE: 1 Stk.
h=mm	Art.-Nr.	€/m
10,5	406-4581-105	37,75

ALUMINIUM 2,5 EDELSTAHLMETALLIC		
Abdeckhöhe: 50 mm		VE: 1 Stk.
h=mm	Art.-Nr.	€/m
10,5	406-4502-105	38,88

ALUMINIUM 2,5 MITTELGRAU		
Abdeckhöhe: 80 mm		VE: 1 Stk.
h=mm	Art.-Nr.	€/m
10,5	592-4591-105	39,68
12,5	592-4591-125	41,65

ALUMINIUM 2,5 ALTKUPFERBRAUN		
Abdeckhöhe: 80 mm		VE: 1 Stk.
h=mm	Art.-Nr.	€/m
10,5	592-4581-105	39,68
12,5	592-4581-125	41,65

ALUMINIUM 2,5 EDELSTAHLMETALLIC		
Abdeckhöhe: 80 mm		VE: 1 Stk.
h=mm	Art.-Nr.	€/m
10,5	592-4502-105	41,75
12,5	592-4502-125	43,63

BLANKE BALKON-ABSCHLUSSWINKEL, VERBINDER

Empfohlenes Zubehör:

- > Für eine Ecke: 2 Verbinder
- > Für einen Stoß: 1 Verbinder

ALUMINIUM MITTELGRAU		
Abdeckhöhe: 50 mm		VE: 5 Stk.
h=mm	Art.-Nr.	€/VE
8,5	407-4591-085	30,14
10,5	407-4591-105	30,14

ALUMINIUM ALTKUPFERBRAUN		
Abdeckhöhe: 50 mm		VE: 5 Stk.
h=mm	Art.-Nr.	€/VE
10,5	407-4581-105	30,14

ALUMINIUM EDELSTAHLMETALLIC		
Abdeckhöhe: 50 mm		VE: 5 Stk.
h=mm	Art.-Nr.	€/VE
10,5	407-4502-105	31,04

ALUMINIUM MITTELGRAU		
Abdeckhöhe: 80 mm		VE: 5 Stk.
h=mm	Art.-Nr.	€/VE
10,5	594-4591-105	30,14
12,5	594-4591-125	30,14

ALUMINIUM ALTKUPFERBRAUN		
Abdeckhöhe: 80 mm		VE: 5 Stk.
h=mm	Art.-Nr.	€/VE
10,5	594-4581-105	30,14
12,5	594-4581-125	30,14

ALUMINIUM EDELSTAHLMETALLIC		
Abdeckhöhe: 80 mm		VE: 5 Stk.
h=mm	Art.-Nr.	€/VE
10,5	594-4502-105	31,04
12,5	594-4502-125	31,04

BLANKE BALKON-ABSCHLUSSWINKEL, AUSSENECKE 90°, AUSSENMASS 240 × 240 mm

ALUMINIUM 90° MITTELGRAU

Abdeckhöhe: 50 mm VE: 1 Stk.

h=mm	Art.-Nr.	€/VE
8,5	447-4591-085090	55,87
10,5	447-4591-105090	55,87

ALUMINIUM 90° ALTKUPFERBRAUN

Abdeckhöhe: 50 mm VE: 1 Stk.

h=mm	Art.-Nr.	€/VE
10,5	447-4581-105090	55,87

ALUMINIUM 90° EDELSTAHLMETALLIC

Abdeckhöhe: 50 mm VE: 1 Stk.

h=mm	Art.-Nr.	€/VE
10,5	447-4502-105090	57,56

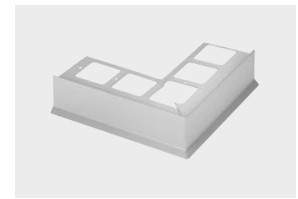

ALUMINIUM 90° MITTELGRAU

Abdeckhöhe: 80 mm VE: 1 Stk.

h=mm	Art.-Nr.	€/VE
10,5	596-4591-105090	55,87
12,5	596-4591-125090	55,87

ALUMINIUM 90° ALTKUPFERBRAUN

Abdeckhöhe: 80 mm VE: 1 Stk.

h=mm	Art.-Nr.	€/VE
10,5	596-4581-105090	55,87
12,5	596-4581-125090	55,87

ALUMINIUM 90° EDELSTAHLMETALLIC

Abdeckhöhe: 80 mm VE: 1 Stk.

h=mm	Art.-Nr.	€/VE
10,5	596-4502-105090	57,56
12,5	596-4502-125090	57,56

BLANKE BALKON-ABSCHLUSSWINKEL, AUSSENECKE 135°, AUSSENMASS 240 × 240 mm

ALUMINIUM 135° MITTELGRAU

Abdeckhöhe: 50 mm VE: 1 Stk.

h=mm	Art.-Nr.	€/VE
10,5	447-4591-105135	67,06

ALUMINIUM 135° ALTKUPFERBRAUN

Abdeckhöhe: 50 mm VE: 1 Stk.

h=mm	Art.-Nr.	€/VE
10,5	447-4581-105135	67,06

ALUMINIUM 135° EDELSTAHLMETALLIC

Abdeckhöhe: 50 mm VE: 1 Stk.

h=mm	Art.-Nr.	€/VE
10,5	447-4502-105135	69,03

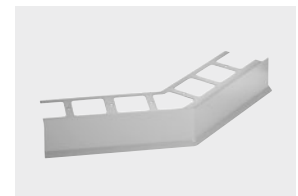

ALUMINIUM 135° MITTELGRAU

Abdeckhöhe: 80 mm VE: 1 Stk.

h=mm	Art.-Nr.	€/VE
10,5	596-4591-105135	67,06
12,5	596-4591-125135	67,06

ALUMINIUM 135° ALTKUPFERBRAUN

Abdeckhöhe: 80 mm VE: 1 Stk.

h=mm	Art.-Nr.	€/VE
10,5	596-4581-105135	67,06
12,5	596-4581-125135	67,06

ALUMINIUM 135° EDELSTAHLMETALLIC

Abdeckhöhe: 80 mm VE: 1 Stk.

h=mm	Art.-Nr.	€/VE
10,5	596-4502-105135	69,03
12,5	596-4502-125135	69,03

BLANKE BALKON-ABSCHLUSSWINKEL, INNENECKE 90°, AUSSENMASS 150 × 150 mm

ALUMINIUM 90° MITTELGRAU

Abdeckhöhe: 50 mm VE: 1 Stk.

h=mm	Art.-Nr.	€/VE
10,5	645-4591-105090	67,06

ALUMINIUM 90° ALTKUPFERBRAUN

Abdeckhöhe: 50 mm VE: 1 Stk.

h=mm	Art.-Nr.	€/VE
10,5	645-4581-105090	67,06

ALUMINIUM 90° EDELSTAHLMETALLIC

Abdeckhöhe: 50 mm VE: 1 Stk.

h=mm	Art.-Nr.	€/VE
10,5	645-4502-105090	69,03

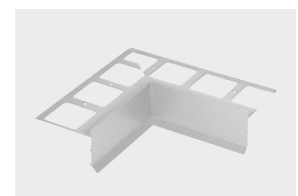

ALUMINIUM 90° MITTELGRAU

Abdeckhöhe: 80 mm VE: 1 Stk.

h=mm	Art.-Nr.	€/VE
10,5	648-4591-105090	67,06
12,5	648-4591-125090	67,06

ALUMINIUM 90° ALTKUPFERBRAUN

Abdeckhöhe: 80 mm VE: 1 Stk.

h=mm	Art.-Nr.	€/VE
10,5	648-4581-105090	67,06
12,5	648-4581-125090	67,06

ALUMINIUM 90° EDELSTAHLMETALLIC

Abdeckhöhe: 80 mm VE: 1 Stk.

h=mm	Art.-Nr.	€/VE
10,5	648-4502-105090	69,03
12,5	648-4502-125090	69,03



BLANKE BALKON-ABDECKWINKEL PLUS

Der BLANKE BALKON-Abdeckwinkel Plus ermöglicht bei der Balkonsanierung und auch beim Balkonneubau einen schnellen und unkomplizierten Ausbau. Die Verbinder und Ecken komplettieren ein ausgereiftes System.

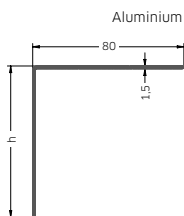

ALUMINIUM 2,5 MITTELGRAU

Länge: 2,5 m VE: 1 Stk.

h=mm	Art.-Nr.	€/m
40,0	341-4591P-04025	26,14
60,0	341-4591P-06025	27,45
80,0	341-4591P-08025	28,83
100,0	341-4591P-10025	36,04
125,0	341-4591P-12525	39,96

ALUMINIUM 2,5 ALTKUPFERBRAUN

Länge: 2,5 m VE: 1 Stk.

h=mm	Art.-Nr.	€/m
40,0	341-4581P-04025	26,14
60,0	341-4581P-06025	27,45
80,0	341-4581P-08025	28,83
100,0	341-4581P-10025	36,04
125,0	341-4581P-12525	39,96

ALUMINIUM 2,5 EDELSTAHEMETALLIC

Länge: 2,5 m VE: 1 Stk.

h=mm	Art.-Nr.	€/m
40,0	341-4502P-04025	26,14
60,0	341-4502P-06025	27,45
80,0	341-4502P-08025	28,83
100,0	341-4502P-10025	36,04
125,0	341-4502P-12525	39,96

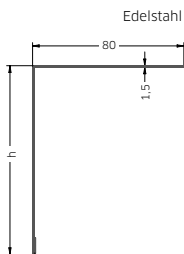

EDELSTAHL 3,0 GEBÜRSTET

Länge: 3,0 m VE: 1 Stk.

h=mm	Art.-Nr.	€/m
40,0	341-280-040	35,86
60,0	341-280-060	38,83
80,0	341-280-080	41,48
100,0	341-280-100	47,01

Experten-Tipp:

Verwenden Sie zum rationellen und wasserdichten Verkleben den Universaldicht- und Klebstoff BLANKE DIBA-COLL sowie BLANKE DIBA-COLL ZSD (siehe Seite 143)!

BLANKE BALKON-ABDECKWINKEL PLUS, VERBINDER

ALUMINIUM
MITTELGRAU**80,0**

Länge: 80 mm

VE: 1 Stk.

h=mm	Art.-Nr.	€/VE
40,0	351-4591P-040	9,70
60,0	351-4591P-060	9,92
80,0	351-4591P-080	10,13
100,0	351-4591P-100	10,77
125,0	351-4591P-125	11,24

ALUMINIUM
ALTKUPFERBRAUN**80,0**

Länge: 80 mm

VE: 1 Stk.

h=mm	Art.-Nr.	€/VE
40,0	351-4581P-040	9,70
60,0	351-4581P-060	9,92
80,0	351-4581P-080	10,13
100,0	351-4581P-100	10,77
125,0	351-4581P-125	11,24

ALUMINIUM
EDELSTAHLMETALLIC**80,0**

Länge: 80 mm

VE: 1 Stk.

h=mm	Art.-Nr.	€/VE
40,0	351-4502P-040	9,70
60,0	351-4502P-060	9,92
80,0	351-4502P-080	10,13
100,0	351-4502P-100	10,77
125,0	351-4502P-125	11,24

Empfohlenes Zubehör:

- > Für einen Stoß: 1 Verbinder
- > Für die Ecke kein Verbinder erforderlich. Profil wird in die Ecke eingesteckt.



EDELSTAHL

Wichtiger Hinweis:

Der Verbinder wird mit BLANKE DIBA COLL auf den Stoß der Profile geklebt.

EDELSTAHL
GEBÜRSTET**80,0**

Länge: 80 mm

VE: 1 Stk.

h=mm	Art.-Nr.	€/VE
40,0	351-280-040	13,29
60,0	351-280-060	13,29
80,0	351-280-080	13,86
100,0	351-280-100	14,58

BLANKE BALKON-ABDECKWINKEL PLUS, AUSSENECKE 90°

ALUMINIUM
MITTELGRAU**90°**

Außenmaß: 40 × 40 mm

VE: 1 Stk.

h=mm	Art.-Nr.	€/VE
40,0	352-4591P-040	18,36
60,0	352-4591P-060	18,89
80,0	352-4591P-080	19,27
100,0	352-4591P-100	19,91
125,0	352-4591P-125	20,90

ALUMINIUM
ALTKUPFERBRAUN**90°**

Außenmaß: 40 × 40 mm

VE: 1 Stk.

h=mm	Art.-Nr.	€/VE
40,0	352-4581P-040	18,36
60,0	352-4581P-060	18,89
80,0	352-4581P-080	19,27
100,0	352-4581P-100	19,91
125,0	352-4581P-125	20,90

ALUMINIUM
EDELSTAHLMETALLIC**90°**

Außenmaß: 40 × 40 mm

VE: 1 Stk.

h=mm	Art.-Nr.	€/VE
40,0	352-4502P-040	18,36
60,0	352-4502P-060	18,89
80,0	352-4502P-080	19,27
100,0	352-4502P-100	19,91
125,0	352-4502P-125	20,90



EDELSTAHL

Wichtiger Hinweis:

Die Außenecke aus Edelstahl nur mit BLANKE BALKON-Abdeckwinkel verwenden.

EDELSTAHL
GEBÜRSTET**90°**

Außenmaß: 80 × 80 mm

VE: 1 Stk.

h=mm	Art.-Nr.	€/VE
40,0	352-280-040	27,57
60,0	352-280-060	27,57
80,0	352-280-080	28,41
100,0	352-280-100	29,12

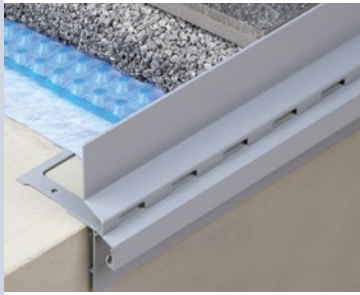

BLANKE BALKON-DRAINKIESLEISTE

Die BLANKE BALKON-Drainkiesleiste ist ein Balkonprofil in Fliesen- und Plattenabschlussausführung plus zusätzlicher Einschuböffnung für eine Drainagematte. Sie hat Entwässerungslöcher zum optimalen Abfluss von Feuchtigkeit und wird im System mit der Drainagematte BLANKE DRAIN-MAT verlegt. Das System wird durch Verbinder sowie eine dichtgeschweißte Außen- und Innenecke komplettiert, eine Rinnenaufnahme mit BLANKE RINSYS-R und BLANKE RINSYS-E ist jederzeit gegeben.

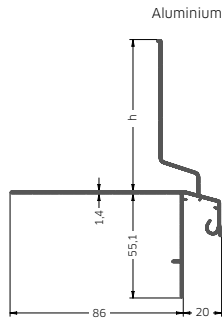

Wichtiger Hinweis:

Den Einbau mit BLANKE RINSYS finden sie ab Seite 160.

Empfohlenes Zubehör:

- > Für eine Ecke: 2 Verbinder + 2 UNIVERSAL-Verbinder
- > Für einen Stoß: 1 Verbinder + 1 UNIVERSAL-Verbinder

ALUMINIUM 2,5 MITTELGRAU			ALUMINIUM 2,5 ALTKUPFERBRAUN			ALUMINIUM 2,5 EDELSTAHLMETALLIC		
Länge: 2,5 m			Länge: 2,5 m			Länge: 2,5 m		
VE: 1 Stk.			VE: 1 Stk.			VE: 1 Stk.		
h=mm	Art.-Nr.	€/m	h=mm	Art.-Nr.	€/m	h=mm	Art.-Nr.	€/m
60,0	575-4591-060	64,64	60,0	575-4581-060	64,64	60,0	575-4502-060	68,02
80,0	575-4591-080	66,74	80,0	575-4581-080	66,74	80,0	575-4502-080	69,81

BLANKE BALKON-DRAINKIESLEISTE, VERBINDER

ALUMINIUM 40,0 MITTELGRAU			ALUMINIUM 40,0 ALTKUPFERBRAUN			ALUMINIUM 40,0 EDELSTAHLMETALLIC		
Länge: 40 mm			Länge: 40 mm			Länge: 40 mm		
VE: 5 Stk.			VE: 5 Stk.			VE: 5 Stk.		
h=mm	Art.-Nr.	€/VE	h=mm	Art.-Nr.	€/VE	h=mm	Art.-Nr.	€/VE
60,0	577-4591-060	29,57	60,0	577-4581-060	29,57	60,0	577-4502-060	30,46
80,0	577-4591-080	29,76	80,0	577-4581-080	29,76	80,0	577-4502-080	30,64

BLANKE BALKON-DRAINKIESLEISTE, AUSSENECKE 90°



ALUMINIUM 90° MITTELGRAU			ALUMINIUM 90° ALTKUPFERBRAUN			ALUMINIUM 90° EDELSTAHLMETALLIC		
Außenmaß: 240×240 mm			Außenmaß: 240×240 mm			Außenmaß: 240×240 mm		
VE: 1 Stk.			VE: 1 Stk.			VE: 1 Stk.		
h=mm	Art.-Nr.	€/VE	h=mm	Art.-Nr.	€/VE	h=mm	Art.-Nr.	€/VE
60,0	578-4591-060090	72,85	60,0	578-4581-060090	72,85	60,0	578-4502-060090	75,06
80,0	578-4591-080090	73,77	80,0	578-4581-080090	73,77	80,0	578-4502-080090	75,96



BLANKE BALKON-DRAINKIESLEISTE, AUSSENECKE 135°

ALUMINIUM 135° MITTELGRAU			ALUMINIUM 135° ALTKUPFERBRAUN			ALUMINIUM 135° EDELSTAHLMETALLIC		
Außenmaß: 240×240 mm			Außenmaß: 240×240 mm			Außenmaß: 240×240 mm		
VE: 1 Stk.			VE: 1 Stk.			VE: 1 Stk.		
h=mm	Art.-Nr.	€/VE	h=mm	Art.-Nr.	€/VE	h=mm	Art.-Nr.	€/VE
60,0	578-4591-060135	87,40	60,0	578-4581-060135	87,40	60,0	578-4502-060135	90,05
80,0	578-4591-080135	88,53	80,0	578-4581-080135	88,53	80,0	578-4502-080135	91,16



BLANKE BALKON-DRAINKIESLEISTE, INNENECKE 90°

ALUMINIUM 90° MITTELGRAU			ALUMINIUM 90° ALTKUPFERBRAUN			ALUMINIUM 90° EDELSTAHLMETALLIC		
Außenmaß: 240×240 mm			Außenmaß: 240×240 mm			Außenmaß: 240×240 mm		
VE: 1 Stk.			VE: 1 Stk.			VE: 1 Stk.		
h=mm	Art.-Nr.	€/VE	h=mm	Art.-Nr.	€/VE	h=mm	Art.-Nr.	€/VE
60,0	650-4591-060090	87,40	60,0	650-4581-060090	87,40	60,0	650-4502-060090	90,05
80,0	650-4591-080090	88,53	80,0	650-4581-080090	88,53	80,0	650-4502-080090	91,16

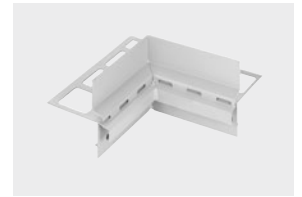

UNIVERSAL-VERBINDER

METALL 0,8 VERZINKT		
Höhe: 0,8 mm		
VE: 10 Stk.		
l×b=mm	Art.-Nr.	€/VE
18,0×64,0	436-110	9,15



Der BLANKE UNIVERSAL-Verbinder beispielhaft mit BLANKE BALKON-Drainviertelkreis:





BLANKE BALKON-KIESLEISTE

Die BLANKE BALKON-Kiesleiste ist ein Randprofil mit Entwässerungslöchern. Das Profil eignet sich besonders für den Abschluss von Terrassen und Balkonen, bei denen die Beläge lose auf Kies oder Stelzlager verlegt werden. Die BLANKE BALKON-Kiesleiste ist in Aluminium und Edelstahl gebürstet lieferbar.

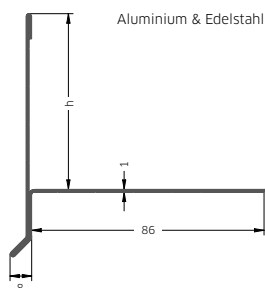

ALUMINIUM MITTELGRAU			EDELSTAHL GEBÜRSTET		
Länge: 2,5 m VE: 1 Stk.			Länge: 2,5 m VE: 1 Stk.		
h=mm	Art.-Nr.	€/m	h=mm	Art.-Nr.	€/m
35,0	345-4591-03525	37,79	35,0	345-280B-03525	63,31
60,0	345-4591-06025	39,68	60,0	345-280B-06025	66,47
80,0	345-4591-08025	40,65	80,0	345-280B-08025	68,10
100,0	345-4591-10025	41,87	100,0	345-280B-10025	70,14

BLANKE BALKON-KIESLEISTE, VERBINDER

Wichtiger Hinweis:

Schliffbild Edelstahl gebürstet: 240er Korn

Experten-Tipp:

Verwenden Sie zum rationellen und wasserdichten Verkleben den Universaldicht- und Klebstoff BLANKE DIBA-COLL sowie BLANKE DIBA-COLL ZSD (siehe Seite 143)!

ALUMINIUM MITTELGRAU			EDELSTAHL GEBÜRSTET		
Länge: 80 mm VE: 1 Stk.			Länge: 80 mm VE: 1 Stk.		
h=mm	Art.-Nr.	€/VE	h=mm	Art.-Nr.	€/VE
35,0	499-4591-035	15,35	35,0	499-280B-035	19,08
60,0	499-4591-060	15,56	60,0	499-280B-060	19,46
80,0	499-4591-080	15,67	80,0	499-280B-080	19,58
100,0	499-4591-100	15,82	100,0	499-280B-100	19,78

BLANKE BALKON-KIESLEISTE, AUSSENECKE 90°



Empfohlenes Zubehör:

- > Für einen Stoß: 1 Verbinder
- > Für die Ecke kein Verbinder erforderlich. Profil wird in die Ecke eingesteckt.

ALUMINIUM MITTELGRAU			EDELSTAHL GEBÜRSTET		
Außenmaß: 80 x 80 mm VE: 1 Stk.			Außenmaß: 80 x 80 mm VE: 1 Stk.		
h=mm	Art.-Nr.	€/VE	h=mm	Art.-Nr.	€/VE
35,0	501-4591-035	23,63	35,0	501-280B-035	28,89
60,0	501-4591-060	24,05	60,0	501-280B-060	30,14
80,0	501-4591-080	24,26	80,0	501-280B-080	31,55
100,0	501-4591-100	24,57	100,0	501-280B-100	33,14

BLANKE BALKON-SOCKELBLENDPROFIL

Das BLANKE BALKON-Sockelblendprofil eignet sich hervorragend als Randabschlussleiste am aufgehenden Mauerwerk, insbesondere bei Balkonen und Terrassen – kann aber auch als dekorativer Abschluss im Innenbereich eingesetzt werden.

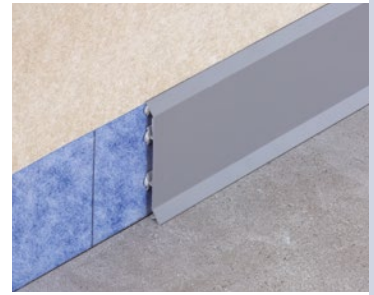

ALUMINIUM MITTELGRAU			ALUMINIUM ALTKUPFERBRAUN			ALUMINIUM EDELSTAHLMETALLIC		
h=mm	Art.-Nr.	€/m	h=mm	Art.-Nr.	€/m	h=mm	Art.-Nr.	€/m
99,0	639-4591	43,31	99,0	639-4581	43,31	99,0	639-4502	44,62

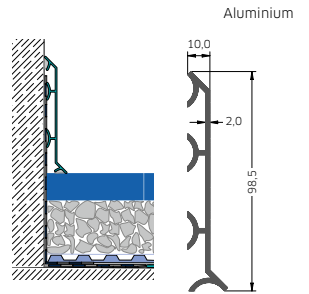

Vorteile:

- > Universelle Anwendung – im Außen- und Innenbereich
- > Rückseitige Kanäle, ideal zum »Einbinden« von elektrischen Leitungen etc.

Experten-Tipp:

Verwenden Sie zum rationellen und wasserdichten Verkleben den Universaldicht- und Klebstoff BLANKE DIBA-COLL sowie BLANKE DIBA-COLL ZSD (siehe Seite 143)!

BLANKE SOCKELBLENDPROFIL, VERBINDER

ALUMINIUM MITTELGRAU			ALUMINIUM ALTKUPFERBRAUN			ALUMINIUM EDELSTAHLMETALLIC		
h=mm	Art.-Nr.	€/VE	h=mm	Art.-Nr.	€/VE	h=mm	Art.-Nr.	€/VE
99,0	640-4591	42,64	99,0	640-4581	42,64	99,0	640-4502	43,92

Empfohlenes Zubehör:

- > Für eine Ecke: 2 Verbinder
- > Für einen Stoß: 1 Verbinder

BLANKE SOCKELBLENDPROFIL, AUSSENECKBLENDE 90°

ALUMINIUM MITTELGRAU			ALUMINIUM ALTKUPFERBRAUN			ALUMINIUM EDELSTAHLMETALLIC		
h=mm	Art.-Nr.	€/VE	h=mm	Art.-Nr.	€/VE	h=mm	Art.-Nr.	€/VE
99,0	641-4591-090	51,52	99,0	641-4581-090	51,52	99,0	641-4502-090	53,01





BLANKE RINSYS-R

BLANKE RINSYS-R ist ein Rinnensystem für den koordinierten Wasserablauf auf Balkonen und Terrassen. Es lässt sich völlig unkompliziert in die Blanke-Randabschlussprofile wie die BLANKE BALKON-Drainkiesleiste, BLANKE BALKON-Drainviertelkreis, BLANKE BALKON-Abschlussprofil sowie das BLANKE BALKON BP einhängen. Die Traufabdeckblende sorgt dafür, dass das ablaufende Wasser direkt in die Kunststoffrinne gelangt. Das komplette Rinnensystem ist steckbar und muss nicht zusätzlich geklebt werden.

Empfohlenes Zubehör:

- > Für einen Stoß: 1 Verbinder

Vorteile:

- > Mit allen im Markt verfügbaren Standard-Balkonrinnen RG 75 kompatibel
- > Einfache, schnelle und kostensparende Verlegung durch Stecksystem
- > Kontrollierte Längenausdehnung für die halbrunde Rinne
- > Befestigungssystem für alle Balkone
- > Optimale Funktionsfähigkeit auch nach Jahren

1. RINSYS-R RINNENEISEN RG75

HÖHENVERSTELLBAR

VE: 10 Stk.

Farbe	Art.-Nr.	€/Stk.
mittelgrau	471-179	24,41
alkupferbraun	471-178	24,41
edelstahlmetallic	471-170	25,14

3. RINSYS-R AUSSENECKE 90°

VE: 1 Stk.

Farbe	Art.-Nr.	€/VE
mittelgrau	473-5091-090	35,44

5. RINSYS-R RINNENVERBINDER

VE: 1 Stk.

Farbe	Art.-Nr.	€/VE
mittelgrau	474-5091	17,72

7. RINSYS-R ABLAUFSTUTZEN

VE: 1 Stk.

Farbe	Art.-Nr.	€/VE
mittelgrau	479-5091	35,44

8.A TRAUFBDECKBLENDE AUSSENECKE 90°

VE: 1 Stk.

Farbe	Art.-Nr.	€/VE
mittelgrau	574-4591-090	27,93
alkupferbraun	574-4581-090	27,93
edelstahlmetallic	574-4502-090	28,77

9. ROHRBOGEN DN 53 45°

VE: 1 Stk.

Farbe	Art.-Nr.	€/VE
mittelgrau	482-5091-45	8,59

11. ROHRABZWEIG DN 53/DN 53 87°

VE: 1 Stk.

Farbe	Art.-Nr.	€/VE
mittelgrau	500-5091	28,93

2. RINSYS-R BALKONRINNE RG75

Rinnenlänge: 3,0 m

VE: 1 Stk.

Farbe	Art.-Nr.	€/Stk.
mittelgrau	472-5091-300	44,74

4. RINSYS-R INNENECKE 90°

VE: 1 Stk.

Farbe	Art.-Nr.	€/VE
mittelgrau	759-5091-090	42,49

6. RINSYS-R RINNENENDKAPPE

VE: 2 Stk.

Farbe	Art.-Nr.	€/Stk.
mittelgrau	477-5091	11,24

8. TRAUFBDECKBLENDE

Länge: 2,5 m

VE: 1 Stk.

Farbe	Art.-Nr.	€/m
mittelgrau	481-4591	37,54
alkupferbraun	481-4581	37,54
edelstahlmetallic	481-4502	41,22

8.B TRAUFBDECKBLENDE VERBINDER

VE: 5 Stk.

Farbe	Art.-Nr.	€/VE
mittelgrau	461-4591	23,68
alkupferbraun	461-4581	24,18
edelstahlmetallic	461-4502	33,73

10. ROHRBOGEN DN 53 87°

VE: 1 Stk.

Farbe	Art.-Nr.	€/VE
mittelgrau	482-5091-87	10,13

12. FALLROHR DN 53

Rohrlänge: 3,0 m

VE: 1 Stk.

Farbe	Art.-Nr.	€/VE
mittelgrau	506-5091-300	32,06

13. AUFSTECKMUFFE

VE: 1 Stk.

Farbe	Art.-Nr.	€/VE
mittelgrau	565-5091	6,74

14. ROHRSCHELLENSET

VE: 2 Stk.

Farbe	Art.-Nr.	€/VE
mittelgrau	568-120	13,05

15. SPEIER

VE: 1 Stk.

Farbe	Art.-Nr.	€/VE
mittelgrau	571-5091	27,03

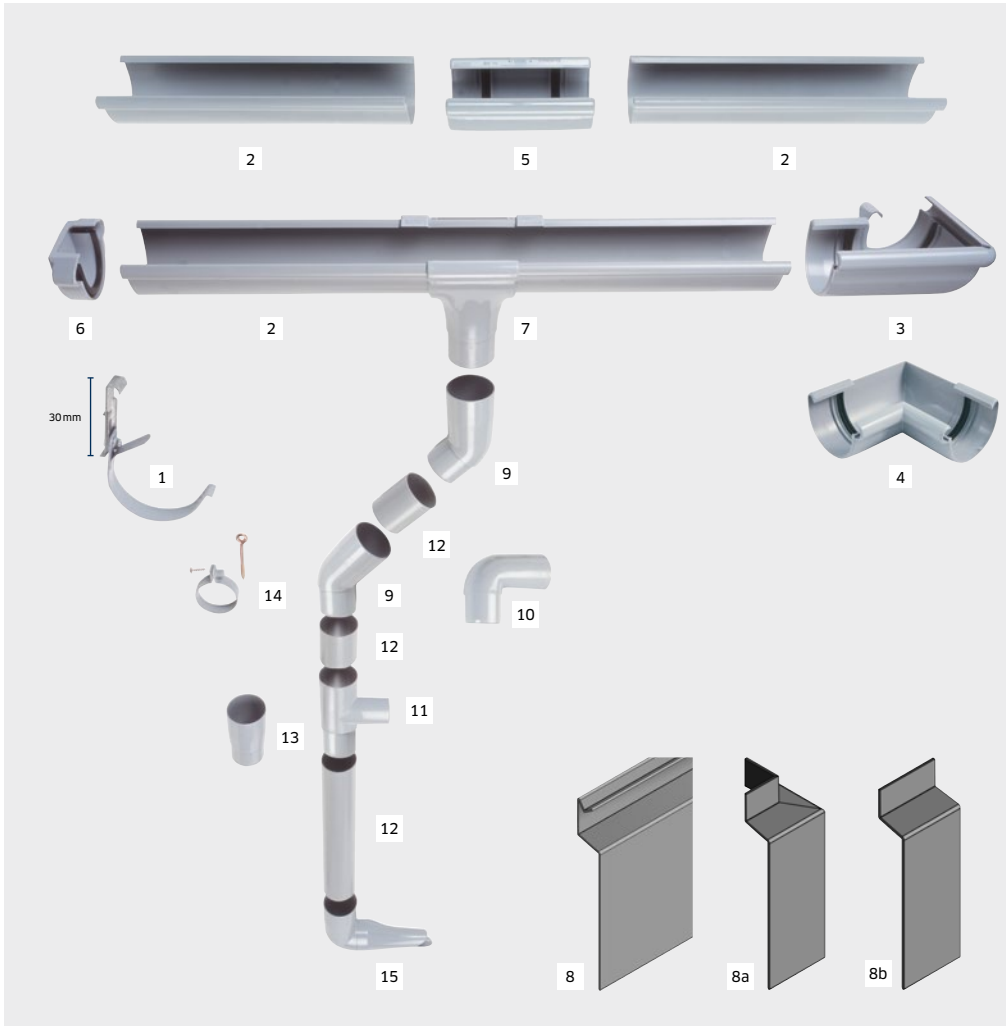

Systembestandteile:

- 1 BLANKE RINSYS-R - Traufabdeckblende Außenecke 90°
- 2 BLANKE RINSYS-R - Balkonrinne RG75
- 3 BLANKE RINSYS-R - Rinnenendkappe
- 4 BLANKE RINSYS-R - Traufabdeckblende Außenecke 90°
- 5 BLANKE RINSYS-R - Rinnenverbinder
- 6 BLANKE RINSYS-R - Rinnenendkappe
- 7 BLANKE RINSYS-R - Ablaufstutzen
- 8 BLANKE RINSYS-R - Traufabdeckblende
- 8a BLANKE RINSYS-R - Traufabdeckblende Außenecke 90°
- 8b BLANKE RINSYS-R - Traufabdeckblende Verbinder
- 9 BLANKE RINSYS-R - Rohrbogen DN 53 45°
- 10 BLANKE RINSYS-R - Rohrbogen DN 53 87°
- 11 BLANKE RINSYS-R - Rohrabsweig DN 53/DN 53 87°
- 12 BLANKE RINSYS-R - Fallrohr DN 53 ohne Steckmuffe
- 13 BLANKE RINSYS-R - Aufsteckmuffe
- 14 BLANKE RINSYS-R - Rohrschellen
- 15 BLANKE RINSYS-R - Speier

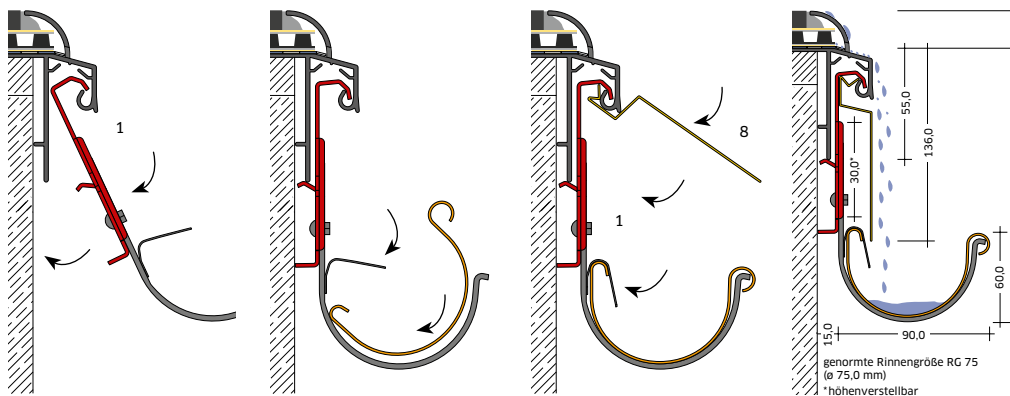

Das BLANKE RINSYS-R-System beispielhaft mit BLANKE BALKON-Drainviertelkreis.

Hier: BLANKE RINSYS-R (rund), Aufbau auch mit BLANKE RINSYS-E (eckig) möglich.



BLANKE RINSYS-E

BLANKE RINSYS-E ist eine eckige Kastenform für den koordinierten Wasserablauf auf Balkonen und Terrassen. Es lässt sich völlig unkompliziert in die Blanke-Randabschlussprofile wie die BLANKE BALKON-Drainkiesleiste, BLANKE BALKON-Drainviertelkreis, BLANKE BALKON-Abschlussprofil sowie das BLANKE BALKON BP einhängen. Die enthaltene Traufabdeckblende sorgt dafür, dass das ablaufende Wasser direkt in die Kunststoffrinne gelangt.

Empfohlenes Zubehör:

- > Für einen Stoß: 1 Verbinder
- > BLANKE RINSYS Reinigungs- und Klebeset auf Seite 163

Vorteile:

- > Einfache, schnelle und kostensparende Verlegung
- > Kontrollierte Längenausdehnung für die eckige Rinne
- > Befestigungssystem für alle Balkone
- > Optimale Funktionsfähigkeit auch nach Jahren

Wichtiger Hinweis:

Wenn das Fallrohr direkt an den Ablaufstutzen angeschlossen wird, benötigen sie die Aufsteckmuffe.

1. RINSYS-E RINNENEISEN

Farbe	Art.-Nr.	€/Stk.
mittelgrau	409-179	20,54

VE: 10 Stk.

3. RINSYS-E AUSSENECKE 90°

Farbe	Art.-Nr.	€/VE
mittelgrau	410-5091-090	35,44

VE: 1 Stk.

5. RINSYS-E RINNENVERBINDER

Farbe	Art.-Nr.	€/VE
mittelgrau	412-5091	17,72

VE: 1 Stk.

7. RINSYS-E ABLAUFSTUTZEN

Farbe	Art.-Nr.	€/VE
mittelgrau	414-5091	35,44

VE: 1 Stk.

8.A TRAUAFABDECKBLENDE AUSSENECKE 90°

Farbe	Art.-Nr.	€/VE
mittelgrau	574-4591-090	27,93
alkupferbraun	574-4581-090	27,93
edelstahlmetallic	574-4502-090	28,77

VE: 1 Stk.

9. ROHRBOGEN DN 53 45°

Farbe	Art.-Nr.	€/VE
mittelgrau	482-5091-45	8,59

VE: 1 Stk.

11. ROHRABZWEIG DN 53/DN 53 87°

Farbe	Art.-Nr.	€/VE
mittelgrau	500-5091	28,93

VE: 1 Stk.

2. RINSYS-E BALKONRINNE

Farbe	Art.-Nr.	€/Stk.
mittelgrau	408-5091-300	47,72

Rinnenlänge: 3,0 m

VE: 3 Stk.

4. RINSYS-E INNENECKE 90°

Farbe	Art.-Nr.	€/VE
mittelgrau	411-5091-090	42,49

VE: 1 Stk.

6. RINSYS-E RINNENENDKAPPE

Farbe	Art.-Nr.	€/Stk.
mittelgrau	413-5091	11,24

VE: 2 Stk.

8. TRAUAFABDECKBLENDE

Farbe	Art.-Nr.	€/m
mittelgrau	481-4591	37,54
alkupferbraun	481-4581	37,54
edelstahlmetallic	481-4502	41,22

Länge: 2,5 m

VE: 1 Stk.

8.B TRAUAFABDECKBLENDE VERBINDER

Farbe	Art.-Nr.	€/VE
mittelgrau	461-4591	23,68
alkupferbraun	461-4581	24,18
edelstahlmetallic	461-4502	33,73

VE: 5 Stk.

10. ROHRBOGEN DN 53 87°

Farbe	Art.-Nr.	€/VE
mittelgrau	482-5091-87	10,13

VE: 1 Stk.

12. FALLROHR DN 53

Farbe	Art.-Nr.	€/VE
mittelgrau	506-5091-300	32,06

Rohrlänge: 3,0 m

VE: 1 Stk.

13. AUFSTECKMUFFE

VE: 1 Stk.

Farbe	Art.-Nr.	€/VE
mittelgrau	565-5091	6,74

15. SPEIER

VE: 1 Stk.

Farbe	Art.-Nr.	€/VE
mittelgrau	571-5091	27,03

14. ROHRSCHELLENSET

VE: 2 Stk.

Farbe	Art.-Nr.	€/VE
mittelgrau	568-120	13,05

16. REINIGUNGS- UND KLEBESET

VE: 1 Set

Art.-Nr.	€/Set
415-900	30,43

Wichtiger Hinweis:

Verwenden Sie zum fachgerechten Zusammenfügen von BLANKE RINSYS-E das Reinigungs- und Klebeset.

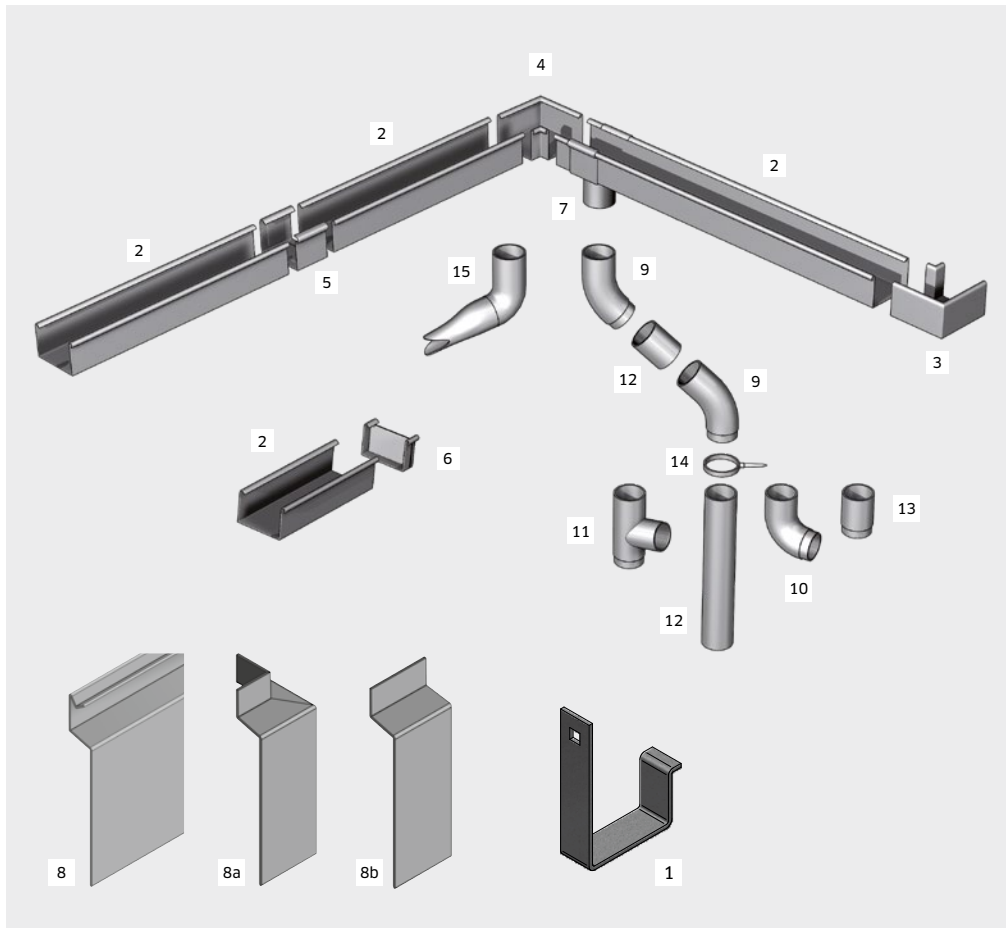

Systembestandteile:

- 1 BLANKE RINSYS E - Rinneneisen eckig
- 2 BLANKE RINSYS E - Balkonrinne eckig
- 3 BLANKE RINSYS E - Außenecke 90°
- 4 BLANKE RINSYS E - Innenecke 90°
- 5 BLANKE RINSYS E - Rinnenverbinder
- 6 BLANKE RINSYS E - Rinnenendkappe
- 7 BLANKE RINSYS E - Ablaufstutzen
- 8 BLANKE RINSYS - Traufabdeckblende
- 8a BLANKE RINSYS - Traufabdeckblende Außenecke 90°
- 8b BLANKE RINSYS - Traufabdeckblende Verbinder
- 9 BLANKE RINSYS - Rohrbogen DN 53 45°
- 10 BLANKE RINSYS - Rohrbogen DN 53 87°
- 11 BLANKE RINSYS - Rohrabsweig DN 53/DN 53 87°
- 12 BLANKE RINSYS - Fallrohr DN 53 ohne Steckmuffe
- 13 BLANKE RINSYS - Aufsteckmuffe
- 14 BLANKE RINSYS - Rohrschellenset
- 15 BLANKE RINSYS - Speier

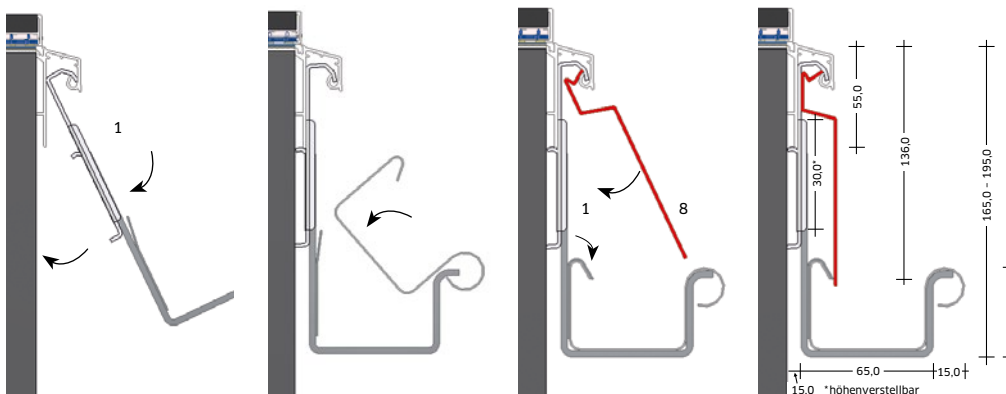

Das BLANKE RINSYS-E-System beispielhaft mit BLANKE BALKON BP und BLANKE AF PROFIL.

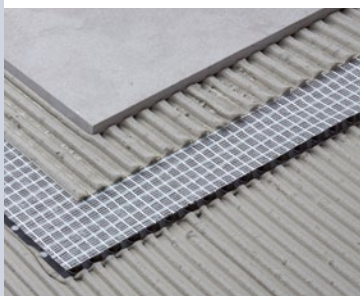

BLANKE TEBA-MAT

BLANKE TEBA-MAT ist eine mehrschichtige Drainage-Noppenbahn für die Dünnbettverlegung im Außenbereich auf Balkonen und Terrassen. Auf der Polystyrol-Noppe ist ein spezielles Glasfaser-Doppelgewebe aufkaschiert. Des Weiteren kommt ein diffusionsoffenes Vlies zum Einsatz an der Unterseite der Bahn. Fliesenbeläge werden dünn-schichtig entkoppelt und entwässert. Die Aufbauhöhe beträgt 8,5 mm.



BLANKE TEBA-MAT

h=8,5 mm, b=0,6 m, l=14 m

VE: 1 Rolle à 8,4 m²

Art.-Nr.	€/m ²
530-900	32,92

Experten-Tipps:

- > Kapillarbrechender Hohlraum
- > Schnellere Durchtrocknung des Dünnbettmörtels

- 1 Fliesenkleber C2 S1
- 2 BLANKE BP
- 3 BLANKE DIBA-COLL
- 4 BLANKE DIBA und BLANKE DIBA DB
- 5 Fliesenkleber C2 S1
- 6 BLANKE AF PROFIL
- 7 BLANKE TEBA-MAT
- 8 Fliesenkleber C2 S1
- 9 Fliese
- 10 BLANKE RINSYS-E - Rinneisen eckig
- 11 BLANKE RINSYS - Traufabdeckblende
- 12 BLANKE RINSYS-E - Balkonrinne eckig

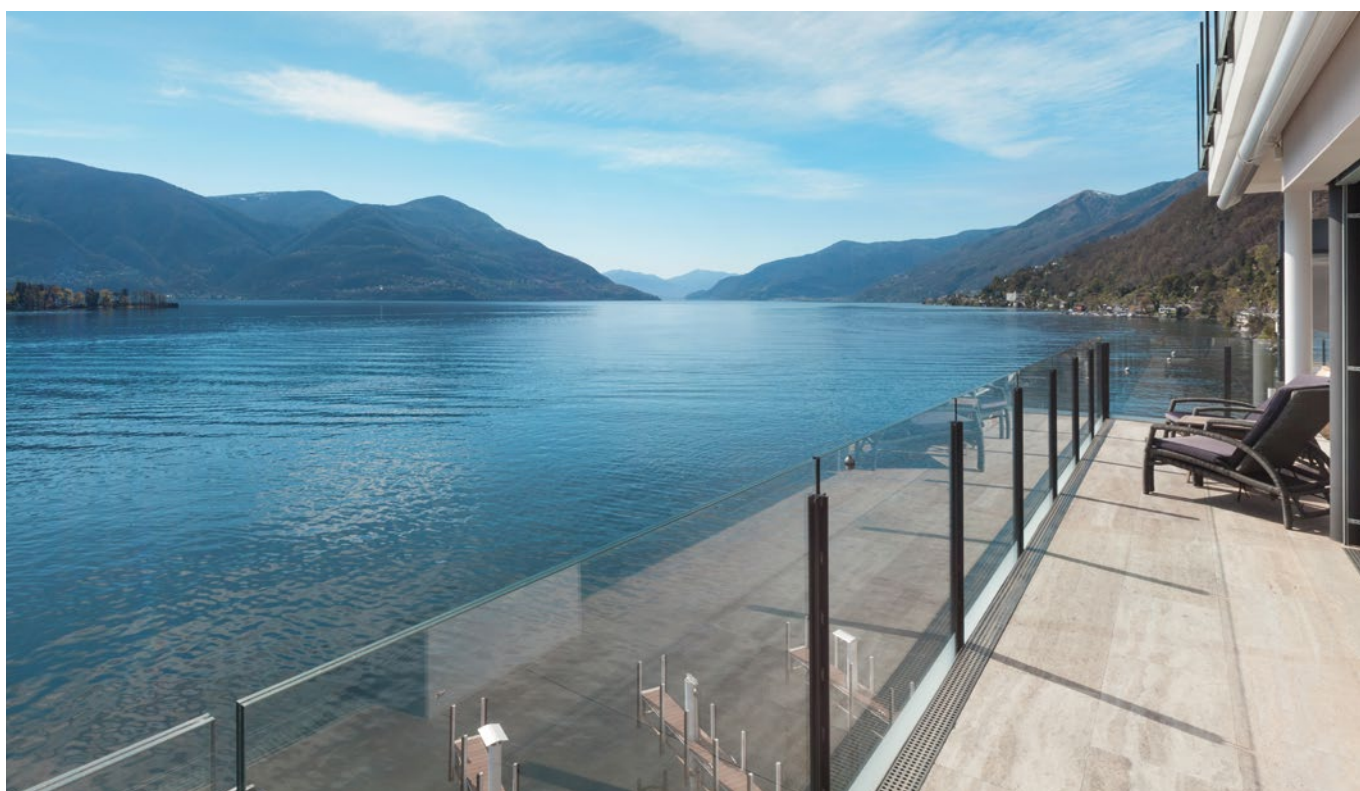
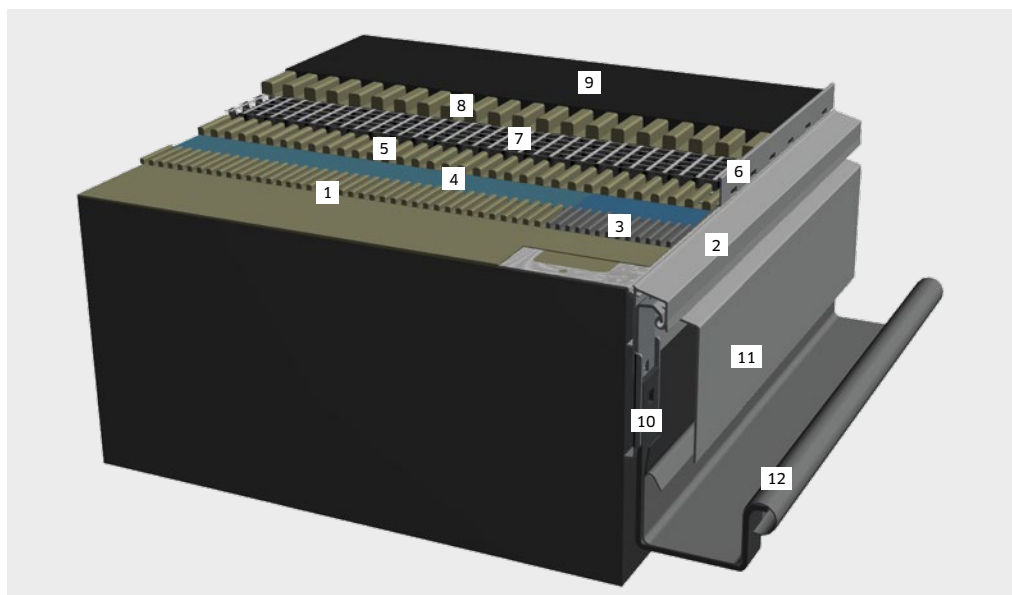

BLANKE DRAIN-MAT

Die BLANKE DRAIN-MAT ist eine Noppenbahn, die eine extrem hohe Druckfestigkeit aufweist. Sie ist gleichzeitig der Garant für die schnelle und dauerhafte Entwässerung bei loser Verlegung. Die BLANKE DRAIN-MAT ist bevorzugt einsetzbar für die Verlegung im Splitt- oder Kiesbett, auf Stelzlagern, Mörtelsäckchen sowie bei der Dickbettverlegung zur kapillarpassiven Entwässerung.

BLANKE DRAIN-MAT

9 ROLLEN = 1 PALETTE (135 m²)

VE: 1 Rolle

Rolle(n)/m ²	Art.-Nr.	€/m ²
1/15	524-900	17,84
9/135	524-900	16,93



Wichtiger Hinweis:

Speziell für den Außenbereich

Vorteile:

- > Schnelle, dauerhafte Entwässerung der Belagskonstruktion – keine Verrottung unterhalb des Belages
- > Höchste Druckfestigkeit von bis zu 22 t/m²
- > Formbeständig bis zu einem Temperaturbereich von über +80° C
- > Schützt die unterliegende Abdichtung durch die glatte Unterseite
- > Noppen sind durch feinmaschiges, hochdurchlässiges Gitter abgedeckt

- 1 Fliesenkleber C2 S1
- 2 BLANKE BALKON-KIESLEISTE
- 3 BLANKE DIBA-COLL
- 4 BLANKE DIBA
- 5 BLANKE DRAIN-MAT
- 6 Splitt/Kies
- 7 Platte

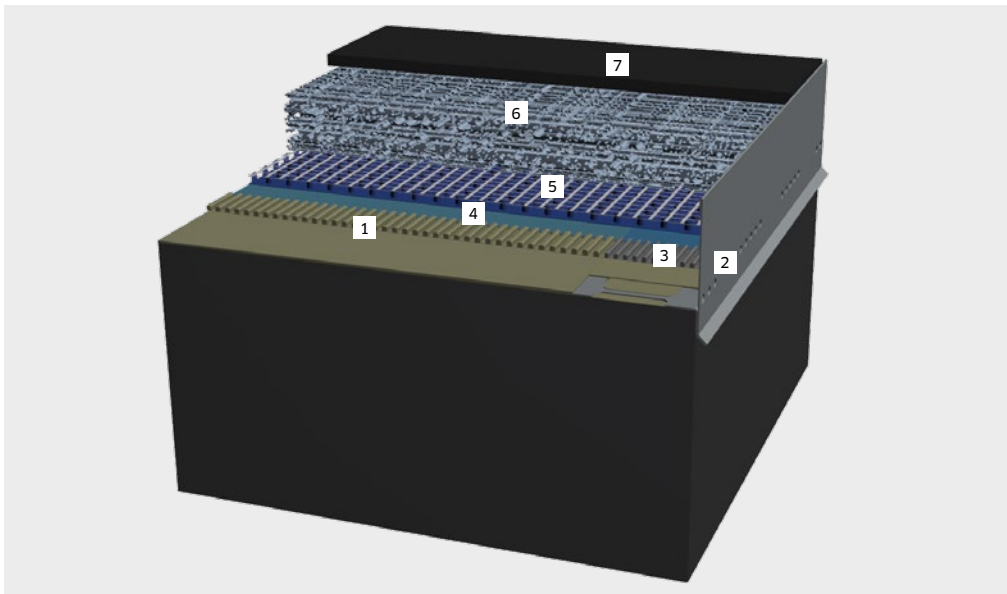



BLANKE BALKON-LINE ROSTE

Die BLANKE BALKON-LINE Roste sind in Edelstahl oder feuerverzinktem Stahl und als Linien-, Maschen- und Quader-Rost erhältlich. Einsetzbar sind sie für alle Drainagerinnen aus der BALKON-LINE-Serie und bilden durch ihre gleichmäßige Oberfläche ein elegantes Bild im Außenbereich.

Wichtiger Hinweis:

Die Produkte aus der BLANKE BALKON-LINE Serie haben eine Lieferzeit von 10 Werktagen.

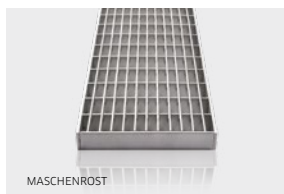

BLANKE BALKON-LINE LINIENROST

EDELSTAHL 1,0

MATERIALSTÄRKE: 7 × 7 mm, 8 STÄBE

Länge: 1,0 m VE: 1 Stk.

b × h=mm	Art.-Nr.	€/VE
97 × 20	150-280-0200971	490,25

BLANKE BALKON-LINE MASCHENROST

EDELSTAHL 1,0

TRAGSTAB: 20/2 mm, MASCHENWEITE: 30 × 10 mm

Länge: 1,0 m VE: 1 Stk.

b × h=mm	Art.-Nr.	€/VE
97 × 20	151-280-0200971	312,23

FEUERVERZINKT 1,0

TRAGSTAB: 20/2 mm, MASCHENWEITE: 30 × 10 mm

Länge: 1,0 m VE: 1 Stk.

b × h=mm	Art.-Nr.	€/VE
97 × 20	151-260-0200971	94,55

BLANKE BALKON-LINE QUADER-ROST

EDELSTAHL 1,0

PERFORATION: 8 × 8 mm

Länge: 1,0 m VE: 1 Stk.

b × h=mm	Art.-Nr.	€/VE
97 × 20	152-280-0200971	155,96

FEUERVERZINKT 1,0

PERFORATION: 8 × 8 mm

Länge: 1,0 m VE: 1 Stk.

b × h=mm	Art.-Nr.	€/VE
97 × 20	152-260-0200971	94,55

BLANKE BALKON-LINE CS

Die BLANKE BALKON-LINE CS ist eine höhenverstellbare Drainagerinne für den Außenbereich, erhältlich in hochwertigem Edelstahl und feuerverzinktem Stahl. Dank der integrierten Schlitzöffnungen bietet sie eine hohe Drainagefähigkeit.



BLANKE BALKON-LINE CS

EDELSTAHL		
MATERIALSTÄRKE: 1,5 mm, HÖHENVERSTELLBAR		
Länge: 1,0 m / Breite: 100 mm		VE: 1 Stk.
h=mm	Art.-Nr.	€/VE
54 - 69	153-280-0541001	242,09
70 - 100	153-280-0701001	273,72

FEUERVERZINKT		
MATERIALSTÄRKE: 1,5 mm, HÖHENVERSTELLBAR		
Länge: 1,0 m / Breite: 100 mm		VE: 1 Stk.
h=mm	Art.-Nr.	€/VE
54 - 69	153-260-0541001	147,98
70 - 100	153-260-0701001	166,05

Wichtige Hinweise:

Die Produkte aus der BLANKE BALKON-LINE Serie haben eine Lieferzeit von 10 Werktagen.

Die passenden Roste finden Sie auf Seite 166.

BLANKE BALKON-LINE CS ENDSTÜCK

EDELSTAHL		
MATERIALSTÄRKE: 1,5 mm, ENDSTÜCK TRÄGT 2,5 mm AUF		
Breite: 100 mm		VE: 1 Stk.
h=mm	Art.-Nr.	€/VE
54 - 69	154-280-054100	30,31
70 - 100	154-280-070100	31,83

FEUERVERZINKT		
MATERIALSTÄRKE: 1,5 mm, ENDSTÜCK TRÄGT 2,5 mm AUF		
Breite: 100 mm		VE: 1 Stk.
h=mm	Art.-Nr.	€/VE
54 - 69	154-260-054100	22,25
70 - 100	154-260-070100	22,91

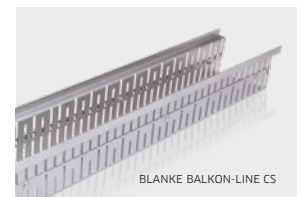

BLANKE BALKON-LINE CS



BLANKE BALKON-LINE CS ENDSTÜCK

BLANKE BALKON-LINE CS VERBINDER

EDELSTAHL	
VERBINDERPAAR INKL. BEFESTIGUNGSMATERIAL	
Materialstärke: 1,5 mm	
VE: 1 Stk.	
Art.-Nr.	€/VE
155-280	16,54

FEUERVERZINKT	
VERBINDERPAAR INKL. BEFESTIGUNGSMATERIAL	
Materialstärke: 1,5 mm	
VE: 1 Stk.	
Art.-Nr.	€/VE
155-260	12,90



BLANKE BALKON-LINE CS VERBINDER



BLANKE BALKON-LINE

Die BLANKE BALKON-LINE ist eine dünnschichtige Drainagerinne mit integrierten Entwässerungsöffnungen im Rinnenboden. Erhältlich sind die Rinnen in den Höhen 21 und 40 mm sowie in Edelstahl und feuerverzinktem Stahl mit passendem Zubehör wie z. B. Verbindern und Endstücken.

Wichtiger Hinweis:

Die Produkte aus der BLANKE BALKON-LINE Serie haben eine Lieferzeit von 10 Werktagen.

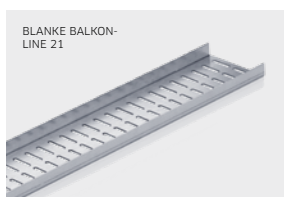

Wichtiger Hinweis:

Zum Verbinden des BLANKE BALKON-LINE 21 Verbinders mit der Rinne wird BLANKE DIBA-COLL benötigt (Seite 143).

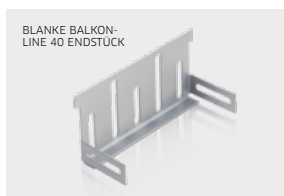

Wichtiger Hinweis:

Die passenden Roste finden Sie auf Seite 166.

BLANKE BALKON-LINE 21

EDELSTAHL			1,0
MATERIALSTÄRKE: 1,5 mm			
Länge: 1,0 m / Breite: 100 mm			VE: 1 Stk.
h=mm	Art.-Nr.	€/VE	
21	156-280-0211001	98,32	

FEUERVERZINKT			1,0
MATERIALSTÄRKE: 1,5 mm			
Länge: 1,0 m / Breite: 100 mm			VE: 1 Stk.
h=mm	Art.-Nr.	€/VE	
21	156-260-0211001	59,22	

BLANKE BALKON-LINE 21 VERBINDER

EDELSTAHL			
OHNE SCHRAUBEN UND MUTTERN			
Materialstärke: 1,5 mm			VE: 1 Stk.
Art.-Nr.			€/VE
157-280			26,84

FEUERVERZINKT			
OHNE SCHRAUBEN UND MUTTERN			
Materialstärke: 1,5 mm			VE: 1 Stk.
Art.-Nr.			€/VE
157-260			23,26

BLANKE BALKON-LINE 40

EDELSTAHL			1,0
MATERIALSTÄRKE: 1,5 mm			
Länge: 1,0 m / Breite: 100 mm			VE: 1 Stk.
h=mm	Art.-Nr.	€/VE	
40	158-280-0401001	123,24	

FEUERVERZINKT			1,0
MATERIALSTÄRKE: 1,5 mm			
Länge: 1,0 m / Breite: 100 mm			VE: 1 Stk.
h=mm	Art.-Nr.	€/VE	
40	158-260-0401001	77,67	

BLANKE BALKON-LINE 40 VERBINDER

EDELSTAHL			
VERBINDERPAAR INKL. BEFESTIGUNGSMATERIAL			
Materialstärke: 1,5 mm			VE: 1 Stk.
Art.-Nr.			€/VE
155-280			16,54

FEUERVERZINKT			
VERBINDERPAAR INKL. BEFESTIGUNGSMATERIAL			
Materialstärke: 1,5 mm			VE: 1 Stk.
Art.-Nr.			€/VE
155-260			12,90

BLANKE BALKON-LINE 40 ENDSTÜCK

EDELSTAHL			1,0
MATERIALSTÄRKE: 1,5 mm			
Breite: 100 mm			VE: 1 Stk.
h=mm	Art.-Nr.	€/VE	
40	159-280-040100	29,23	

FEUERVERZINKT			1,0
MATERIALSTÄRKE: 1,5 mm			
Breite: 100 mm			VE: 1 Stk.
h=mm	Art.-Nr.	€/VE	
40	159-260-040100	18,40	





BLANKE STELZ-TEC

Mit der Serie BLANKE STELZ-TEC lassen sich hochwertige Balkon- und Terrassenbeläge aus Fliesen, Platten oder Natursteinen schnell, einfach und sicher lose verlegen. Die neuen Stelzlager von Blanke sind einteilige, hochbelastbare und durch Drehen stufenlos verstellbare Kunststofflager zur Aufnahme von lose zu verlegenden Belägen auf Terrassen, Balkonen und Loggien. Durch integrierte Stege wird ein einheitliches Fugenraster vorgegeben. Blanke bietet ein Komplettsystem für den Outdoor-Bereich, das rundum höchste Sicherheit und Stabilität garantiert.

Die Vorteile:

- > Flexible Aufbauhöhe
- > Höchste Stabilität
- > Sehr leicht zu verlegen
- > Vorgegebene Fugenbreite von 4 mm für ein einheitliches Fugenbild
- > Optional im Komplettsystem einsetzbar: Drainagematte, Abschlusswinkel mit Drainageprofil und Entwässerungsrinne

1. BLANKE STELZ-TEC S

STELZLAGER, HÖHENVERSTELLBAR

VE: 10 Stk.

Aufbauhöhe in cm	Art.-Nr.	€/Stk.
3,0 - 5,3	240-900-030053	8,59

3. BLANKE STELZ-TEC L

STELZLAGER, HÖHENVERSTELLBAR

VE: 6 Stk.

Aufbauhöhe in cm	Art.-Nr.	€/Stk.
7,5 - 17,0	240-900-070170	9,37

5. BLANKE STELZ-TEC 10

PLATTENLAGER, NICHT HÖHENVERSTELLBAR

VE: 45 Stk.

Aufbauhöhe in cm	Art.-Nr.	€/Stk.
1,0	243-900	3,31

2. BLANKE STELZ-TEC M

STELZLAGER, HÖHENVERSTELLBAR

VE: 10 Stk.

Aufbauhöhe in cm	Art.-Nr.	€/Stk.
5,0 - 7,0	240-900-050070	8,91

4. BLANKE STELZ-TEC XL

STELZLAGER, HÖHENVERSTELLBAR

VE: 4 Stk.

Aufbauhöhe in cm	Art.-Nr.	€/Stk.
15,5 - 20,0	240-900-155200	10,17

ZUBEHÖR FÜR BLANKE STELZ-TEC

6. BLANKE STELZ-LEVEL

Ausgleichsscheibe

VE: 10 Stk.

d/h=mm	Art.-Nr.	€/Stk.
90/2,5	241-900	1,58

7. BLANKE STELZ-PAD

Dachschutzkork

VE: 10 Stk.

l×b×h=mm	Art.-Nr.	€/Stk.
200×200×3	242-900	4,96



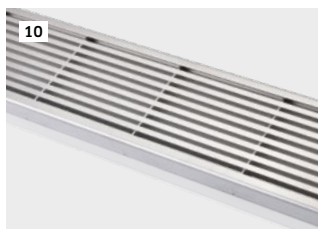
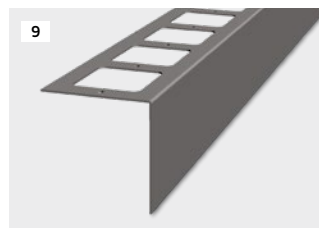
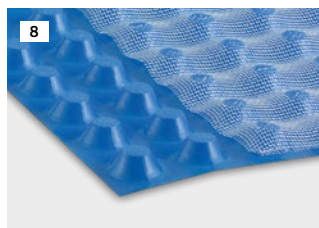
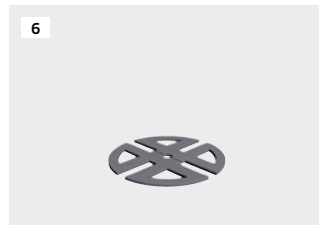

Systembestandteile:

- 1 BLANKE STELZ-TEC S
- 2 BLANKE STELZ-TEC M
- 3 BLANKE STELZ-TEC L
- 4 BLANKE STELZ-TEC XL
- 5 BLANKE STELZ-TEC 10
- 6 BLANKE STELZ-LEVEL
- 7 BLANKE STELZ-PAD

Zu kombinieren mit:

- 8 BLANKE DRAIN-MAT
(Seite 165)
- 9 BLANKE BALKON-
ABDECKWINKEL PLUS
(Seite 154)
- 10 BLANKE BALKON-LINE 21
(Seite 168)
- 11 BLANKE AF Profil
(Seite 148)



ALUMINIUM

Dank der Vielzahl an Materialoberflächen der Blanke Produktsysteme findet sich für jede Anforderungen und jeden Geschmack die passende Ausführung. Dennoch gibt es Unterschiede in den Eigenschaften der verschiedenen Oberflächenvarianten. So ist naturbelassenes Aluminium im Innenbereich bei geringer mechanischer Belastung nur begrenzt einsetzbar. Es oxidiert und sollte nach dem Einmörteln gründlich gesäubert werden. Denn nicht jeder Mörtel oder Kleber verträgt sich mit Aluminium, daher gilt der Grundsatz: Vor dem Einbau muss die Verträglichkeit der eingesetzten Verarbeitungsprodukte mit der Aluminiumoberfläche überprüft werden.

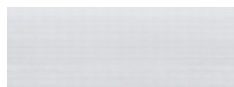

400 - NATUR

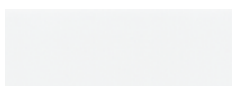
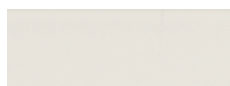
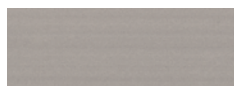
410 - ALUMINIUM-OPTIK,
SILBER MATT430 - ALUMINIUM-OPTIK,
SILBER GLÄNZEND430K - ALUMINIUM-OPTIK,
KREUZGESCHLIFFEN
SILBER GLÄNZEND420 - ALUMINIUM-OPTIK,
GOLD MATT480 - ALUMINIUM-OPTIK,
GOLD GLÄNZEND4502 - ALUMINIUM-OPTIK,
EDELSTAHLMETALLIC449 - ALUMINIUM-OPTIK,
GESCHLIFFEN
MITTELBRONZE470 - ALUMINIUM-OPTIK,
CHAMPAGNER450 - ALUMINIUM-OPTIK,
WEISS4501 - ALUMINIUM-OPTIK,
JASMIN4591 - ALUMINIUM-OPTIK,
MANHATTANGRAU446 - ALUMINIUM-OPTIK,
TITAN416 - ALUMINIUM-OPTIK,
SCHWARZ MATT456 - ALUMINIUM-OPTIK,
GRAPHITSCHWARZ

ALUMINIUM, ELOXIERT

Eloxiertes Aluminium ist im Innenbereich bei wenig mechanischer Belastung einsetzbar. Die Eloxalschicht schützt weitgehend vor Oxidation. Nach dem Einmörteln oder Kleben sofort von Mörtel- und Kleberresten säubern, da es sonst zu einer Fleckenbildung kommt. Die eloxierten Oberflächen sind empfindlich gegen Kratzer. Vorsicht beim Einbau. Durch das Umformen (Biegen) von eloxiertem Aluminium kann es zu leichten Farbveränderungen kommen.



420 - GOLDFARBIG MATT

480 - GOLDFARBIG
GLÄNZEND

449 - BRONZEFARBIG MATT



470 - CHAMPAGNER



410 - SILBERFARBIG MATT

430 - SILBERFARBIG
GLÄNZEND

416 - MATT SCHWARZ

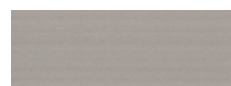

446 - TITAN

ALUMINIUM, EDELSTAHL, STRUKTUR-PULVERLACKBESCHICHTET

Die Aluminium- und Edelstahlprodukte durchlaufen verschiedene Bearbeitungsvorgänge, anschließend werden sie struktur-pulverlackbeschichtet.

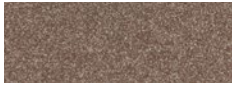

XX71A - SAND TROPEZ



XX61A - GRAPHIT



XX91A - STONE GRAY



XX12A - SUGAR WHITE



XX11A - OYSTER WHITE

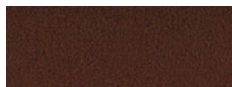

XX83A - INDUSTRIAL RUST



XX62A - COAL BLACK

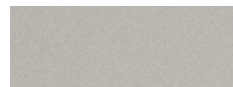

XX73A - MOONSTONE



XX92A - URBAN GREY



XX74A - COTTON



XX93A - SMOKE



XX75A - GREIGE



XX63A - MIDNIGHT BLACK

ALUMINIUM, PULVERLACKBESCHICHTET

Die in mehreren Schritten vorbehandelten Aluminiumprofile werden mit Pulverlack beschichtet und eingebrannt. Hierdurch erhalten die Profile eine hochwertige Schutzschicht, die zusätzlich in verschiedenen Farbvarianten gewählt werden kann. Die hohe Gleichförmigkeit, Werthaftigkeit und Schutzfunktion der kunststoffbeschichteten Oberfläche bietet somit viele Zusatzfunktionen. Dennoch sind die Profile mechanisch nicht stark belastbar, dies gilt es bei der Verarbeitung zu berücksichtigen.



4581 - ALTKUPFERBRAUN



4501 - JASMIN



4591 - MANHATTANGRAU



4591 - MITTELGRAU

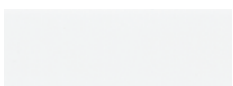

450 - WEISS



4502 - EDELSTAHLMETALLIC



456 - GRAPHITSCHWARZ

ALUMINIUM, GESCHLIFFEN ELOXIERT

Eloxiertes Aluminium ist im Innenbereich bei wenig mechanischer Belastung einsetzbar. Die Eloxalschicht schützt weitgehend vor Oxidation. Nach dem Einmörteln oder Kleben sofort von Mörtel- und Kleberresten säubern, da es sonst zu einer Fleckenbildung kommt. Die eloxierten Oberflächen sind empfindlich gegen Kratzer. Vorsicht beim Einbau. Durch das Umformen (Biegen) von eloxiertem Aluminium kann es zu leichten Farbveränderungen kommen.



410B - SILBER

430K - SILBERFARBIG,
KREUZGESCHLIFFEN

470B - CHAMPAGNER



446B - TITAN



416B - SCHWARZ



449 - MITTELBRONZE



42GB - GOLDFARBIG MATT

EDELSTAHL

Die Edelstahlprofile werden auf Rollformmaschinen aus rostfreien Edelstahlbändern gewalzt. Die Form ist deshalb nicht identisch mit den Pressprofilen. Neben den vielen Vorzügen, die Edelstahl aufweist, erwartet man speziell beim Einsatz im Außenbereich ein langjähriges dekoratives Oberflächenfinish. Die Edelstahlqualität der weitverbreiteten Güte 1.4301 (V2A) ist nur bedingt rostbeständig. Unter Einfluss von aggressiven Bedingungen, z. B. in Küstennähe, verschmutzter Industriemosphäre, Schwimmbädern oder dort, wo mit aggressiven Reinigungsmitteln gearbeitet wird, kann V2A Flugrost ansetzen. Eine hohe Beständigkeit gegen Chemikalien garantiert die Güte 1.4401 (V4A), die im Vergleich zu V2A einen erhöhten Molybdän- und Nickelanteil aufweist. Je nach chemischer Belastung kann zwischen den beiden Edelstahlausführungen gewählt werden.

280 - EDELSTAHL V2A
285 - EDELSTAHL V4A

286 - POLIERT



280K - KREUZGESCHLIFFEN

280B - GEBÜRSTET/
MATT GEBÜRSTET

9280 - EDELSTAHL-OPTIK

9286 - EDELSTAHL-OPTIK,
POLIERT928B - EDELSTAHL-OPTIK,
GEBÜRSTET

340 - VERCHROMT



2858, 9856 - MATT SCHWARZ

MESSING

Messing ist überall im Innen- wie im Außenbereich einsetzbar und mechanisch stark belastbar. Es dunkelt leicht nach. Die Sichtflächen können sich verfärben. Durch Einwirkung von aggressiven Medien, aber auch durch Feuchtigkeit, kann es zu einer Oxidation kommen. Diese Schicht kann durch Poliermittel entfernt werden, wird sich jedoch im Laufe der Zeit erneut bilden. Schon beim Transport oder bei der Lagerung kann sich eine Verfärbung einstellen.



300 - NATUR



340 - GLANZVERCHROMT

940 - MESSING-OPTIK,
GLANZVERCHROMT

VERCHROMT

Chromoberflächen zeigen grundsätzlich gute Belastbarkeiten. Nach dem Verarbeiten unmittelbar Kleber und Fugenmörtelreste entfernen. Für ein langjährig hochwertiges Erscheinungsbild sind verchromte Oberflächen vor kratzender oder schmirgelnder Beanspruchung zu schützen. Keine aggressiven Reiniger verwenden, die Salz-, Ameisen-, oder Essigsäuren enthalten. Flusssäurehaltige oder Chlorbleichlaugereiniger dürfen keinesfalls eingesetzt werden. Zum Reinigen können materialverträgliche Zitronensäure- oder Amidosulfonsäurereiniger eingesetzt werden. Oberfläche nach dem Reinigen generell mit reichlich klarem Wasser nachspülen.

340 - MESSING,
GLANZVERCHROMT940 - MESSING-OPTIK,
GLANZVERCHROMT2840 - EDELSTAHL,
VERCHROMT

FEUERVERZINKT













Feuerverzinktes Stahlblech kann im Außenbereich eingesetzt werden. Durch das Feuerverzinken wird ein metallischer Zinküberzug auf den Stahl aufgebracht. Dieser schützt das Blech vor Korrosion.

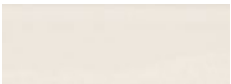

260 - FEUERVERZINKT

KUNSTSTOFF

Kunststoff ist im Innenbereich bei geringer Belastung einsetzbar. Es handelt sich dabei um durchgefärbtes UV-beständiges PVC in unterschiedlichen Farbtönen. Die Oberfläche kann mit weichen Tüchern und milden haushaltsüblichen Reinigern gepflegt werden.

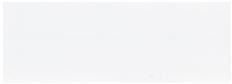
			
ANTHRAZIT	5071 - BAHAMABEIGE	509 - BETONGRAU	506 - GRAPHITSCHWARZ
			
GRAU	HELLBEIGE	HELLGRAU	5011 - JASMIN
			
5091 - MANHATTANGRAU	MITTELGRAU	BRAUN	SANDGRAU
			
SCHWARZ MATT	5092 - SILBERGRAU	501 - WEISS	

Aus drucktechnischen Gründen können die gezeigten Farbtöne und Strukturen von der Originaloberfläche abweichen.

Alle Angaben und Inhalte sind ohne Gewähr, Irrtum und Änderungen vorbehalten. Unsere aktuellen AGB finden Sie im Downloadbereich unserer Internetseite: www.blanke-systems.de Grundsätzlich sind unsere aktuellen technischen Datenblätter zu beachten.



GLOSSAR

A

AF PROFIL	148
AQUA-DEKO	102
AQUA-GLAS	109
AQUA-GLAS KIT	109
AQUA-KEIL	100
AQUA-KEIL GLAS	106
AQUA-KEIL WAND	103

B

BALKON-ABSCHLUSSPROFIL	151
BALKON-ABSCHLUSSPROFIL, AUSSENECKEN	151
BALKON-ABSCHLUSSPROFIL, VERBINDER	151
BALKON-ABSCHLUSSWINKEL	152
BALKON-ABSCHLUSSWINKEL, AUSSENECKEN	153
BALKON-ABSCHLUSSWINKEL, INNENECKEN	153
BALKON-ABSCHLUSSWINKEL, VERBINDER	152
BALKON-ABDECKWINKEL PLUS	154
BALKON-ABDECKWINKEL PLUS, AUSSENECKEN	155
BALKON-ABDECKWINKEL PLUS, VERBINDER	155
BALKON BP	149
BALKON BP, AUSSENECKEN	149
BALKON BP, INNENECKEN	149
BALKON BP, VERBINDER	149
BALKON-DRAINKIESLEISTE	156
BALKON-DRAINKIESLEISTE, AUSSENECKEN	156
BALKON-DRAINKIESLEISTE, INNENECKEN	157
BALKON-DRAINKIESLEISTE, VERBINDER	156
BALKON-DRAINVIERTELKREIS	150
BALKON-DRAINVIERTELKREIS, AUSSENECKE	150
BALKON-DRAINVIERTELKREIS, INNENECKE	150
BALKON-DRAINVIERTELKREIS, VERBINDER	150
BALKON-KIESLEISTE	158
BALKON-KIESLEISTE, AUSSENECKEN	158
BALKON-KIESLEISTE, VERBINDER	158
BALKON-LINE	166, 168
BALKON-LINE CS	167
BALKON-LINE CS ENDSTÜCK	167
BALKON-LINE CS VERBINDER	167
BALKON-LINE LINIENROST	166
BALKON-LINE MASCHENROST	166
BALKON-LINE QUADER-ROST	166
BALKON-LINE 21	168
BALKON-LINE 40	168
BALKON-PROFIL-SCHRAUBENSET	145, 151
BALKON-SOCKELBLENDPROFIL	159
BALKON-SOCKELBLENDPROFIL, AUSSENECKBLENDE	159
BALKON-SOCKELBLENDPROFIL, VERBINDER	159
BASEMAX	130, 143
BAY-BOX	122
BC	70, 76
BEND-EASE	142
BRANDSCHUTZMANSCHETTE	97

C

CLEANER-SET	82, 84
CORN-E	45
CUBELINE	29
CUBELINE, AUSSEN- UND INNENECKE	29

D

DEKOLINE	44
DEKOPROFIL	28
DEKOPROFIL, AUSSEN- UND INNENECKEN	28
DEKO-STUFENKANTE FLORENTINER	52
DEKO-STUFENKANTE MODERN	53
DIBA	70
DIBA BM	70
DIBA-COLL	71, 143
DIBA-COLL ZSD	71, 143
DIBA CORN-A	70
DIBA CORN-I	70
DIBA-CUBE	97
DIBA DB	70
DIBA FLEX-LINE	88
DIBA-KEIL	70
DIBA-LINE EC	92
DIBA-LINE 2.0	82
DIBA RKM	71
DIBA SK	71
DIBA WB	70
DIBA WM	70
DISK	76
DISK AB	76
DISK AM	76
DISK BM	77
DISK CORN-A	76
DISK CORN-I	76
DISK CORN-FLEX	77
DISK CORN-LINE	76
DISK CORN-SBKS	77
DISK CORN-WB	77
DISK COVERTAPE	77
DISK-CUBE	96
DISK FLB	76
DISK FLEX-LINE	90
DISK HM	77
DISK I-BOX	76
DISK-KEIL	77
DISK KS	77
DISK-LINE	84
DISK-LINE EC	94
DISK-PRIMER	77
DISK SB	77
DISK SOCKELTAPE	76
DISK TAPE	76
DISK WB	77
DISK WM	76
DI-SECURE	73, 77
DRAIN-MAT	165

DREIECKSPROFIL	27	RINSYS-E RINNENEISEN	162
DREIECKSPROFIL, AUSSENECKEN	27	RINSYS-E RINNENENDKAPPE	162
DRIVE	61	RINSYS-E RINNENVERBINDER	162
E		RINSYS-FALLROHR	160, 162
ECKBERT	120	RINSYS-R	160
ECKSCHUTZWINKEL	46	RINSYS-R ABLAUFSTUTZEN	160
ECKSCHUTZWINKEL PLUS	47	RINSYS-R AUSSENECKE	160
ELOTOP+	116	RINSYS-R BALKONRINNE RG75	160
ELOTOP CARBON	112	RINSYS-R INNENECKE	160
ESTRICHBEWEGUNGSPROFIL	65	RINSYS-R RINNENEISEN RG75	160
ESTRICHDEHNUNGSPROFIL	65	RINSYS-R RINNENENDKAPPE	160
F		RINSYS-R RINNENVERBINDER	160
F-PROFIL	28	RINSYS-REINIGUNGS- UND KLEBESET	163
FLEX-LINE ABDECKUNGEN	92	RINSYS-ROHRABZWEIG	160, 162
FLEX-LINE MONTAGERAHMEN	88, 90	RINSYS-ROHRBOGEN	160, 162
FLIESEN-ABSCHLUSSSCHIENE	12	RINSYS-ROHRSCHELLENSET	161, 163
FLIESENMAGNET	144	RINSYS-SPEIER	161, 163
FLOOREX	64	RINSYS-TRAUFBABDECKBLENDE	160, 162
FP-FIX	59, 145	ROSTABDECKUNGEN 2.0	86
FP-PROFIL	59	ROSTABDECKUNGEN 2.0 RAHMENLOS	87
G		ROSTABDECKUNGEN 2.0 RAHMENLOS F	87
GAP	44	S	
GAP, AUSSENECKEN	44	SCHALLSCHUTZBAND	70, 77
GLASGITTERGEWEBE P 100	145	SCHWELLENPROFIL	47
GLASGITTERGEWEBE 15 SK	145	SCHWERLASTDEHNFUGENPROFIL	66
GROUND	77, 142	SECUMAT	131
H		SICHERHEITSSTUFENPROFIL	50
HASTA	115	SICHERHEITSSTUFENPROFIL, ABDECKKAPPEN	50
HOOK	115	SICHERHEITSSTUFENPROFIL, EINLAGESTREIFEN	50
HÖHENAUSGLEICHSPROFIL	58	SIDEKO	51
L		SIDEKO, ABDECKKAPPEN	52
LEVEL	60	SIDEKO, EINLAGESTREIFEN	51
LEVITO	136	SOCKELLINE	61
LEVITO SPIN	138	SOCKELLINE, AUSSENECKEN	61
LUXURY LINE	42	SOCKELLINE, INNENECKEN	61
M		STELZ-LEVEL	170
METALLWINKEL	144	STELZ-PAD	170
N		STELZ-TEC	170
NEW YORK EDITION	33	STEPLINE	55
NIVEAUAUSGLEICHSSCHIENE	58	STEPLINE, ABSCHLUSSKAPPE	55
P		T	
PERMAT	126	TEBA-MAT	164
PERMATFLOOR	128	TEPPICHÜBERGANGSPROFIL	60
R		TRIBOARD	132
RENOROST	144	U	
RINSYS-AUFSTECKMUFFE	161, 163	ULTRAPOL	142
RINSYS-E	162	UNIVERSAL-VERBINDER	149, 150, 151, 157
RINSYS-E ABLAUFSTUTZEN	162	V	
RINSYS-E AUSSENECKE	162	VIERTELKREISPROFIL	18
RINSYS-E BALKONRINNE	162	VIERTELKREISPROFIL, AUSSENECKEN	18
RINSYS-E INNENECKE	162	VIERTELKREISPROFIL, INNENECKEN	18



ENTDECKEN SIE UNSER GESAMTES PRODUKTSORTIMENT

Unser Sortiment verteilt sich auf zwei Kataloge: **Moderner Duschplatz, Profile und Systeme** und **Flächenheiz- und Kühlsysteme**. Über unsere Webseite haben Sie die Möglichkeit beide Kataloge abzurufen. Außerdem finden Sie unser gesamtes Produktsortiment auf der BLANKE BLUE BASE. Viel Spaß beim Stöbern!

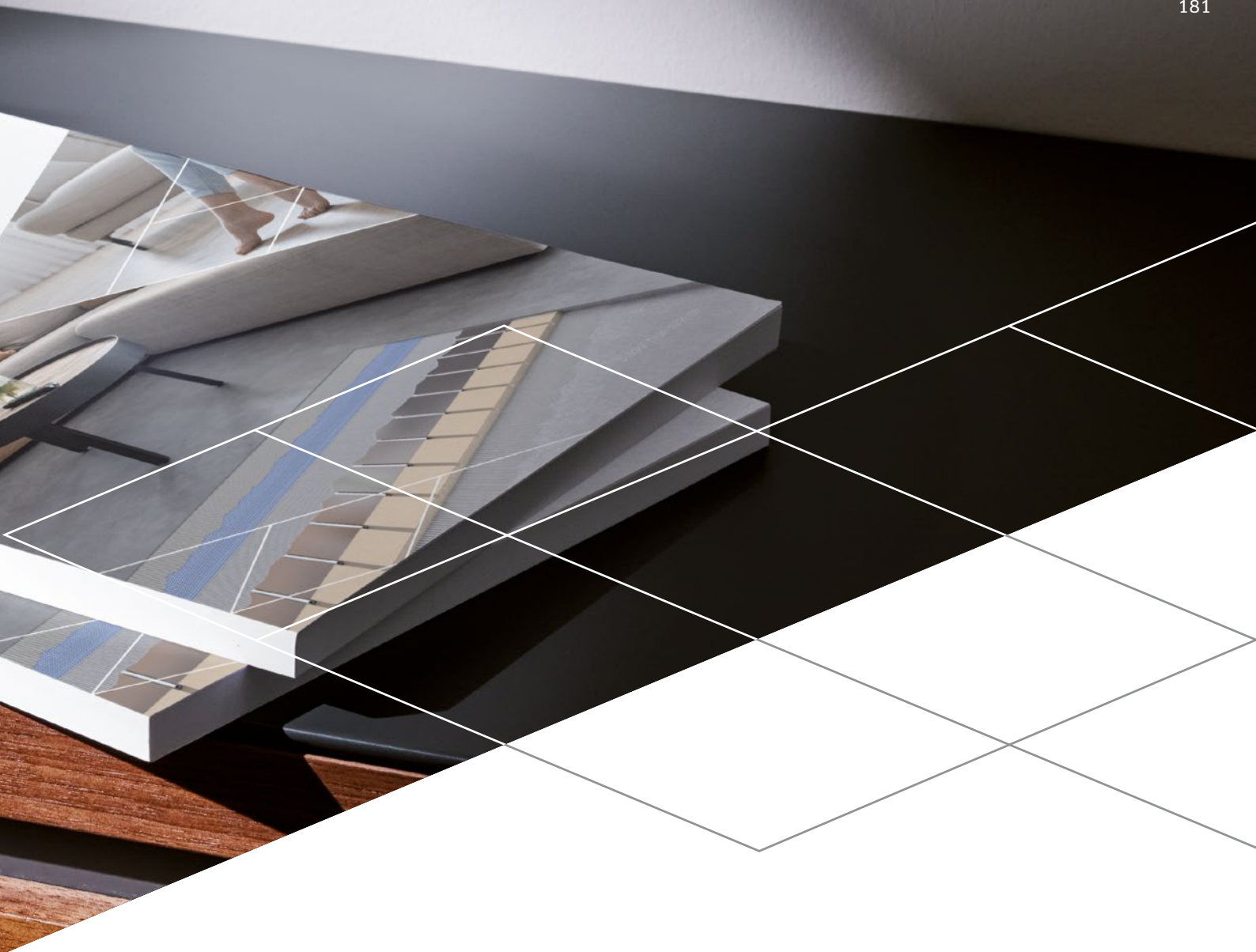

DIE DIGITALE WELT VON BLANKE

BLANKE ONLINE CAMPUS

Der BLANKE ONLINE CAMPUS ist eine digitale Plattform, mit Erklär- und Anwendungsvideos zu unseren Produkten und Systemen. Unsere Experten erklären die einzelnen Komponenten und geben Tipps zur Verarbeitung. Die Anmeldung ist völlig kostenlos. Den BLANKE ONLINE CAMPUS erreichen Sie unter campus.blanke-co.de.



BLANKE BLUE BASE

Die BLANKE BLUE BASE ist eine digitale Kombination aus Produktkatalog, Informationsmaterialien und einer Wunschliste zur Speicherung der ausgesuchten Produkte und Systeme mit der Option zur Weiterleitung. Die Plattform erreichen Sie unter blanke-blue-base.de.



Beratung und Verkauf:

Blanke Systems GmbH & Co. KG
Stenglingser Weg 68 - 70
58642 Iserlohn/Germany
T +49 (0)2374 507-0
E info@blanke-systems.de
I www.blanke-systems.de
I www.blanke-blue-base.de

FACHVERBAND
FLIESEN
UND NATURSTEIN



Im Zentralverband des Deutschen Baugewerbes



Energiesparen
mit Keramik



Gesundes
Wohnen
mit Keramik



Qualität
mit Keramik



DRUKDMD24